健康体检报告
MEDICAL EXAMINATION REPORT

张利顺(男)

项目号 T022430179

单　　位	中软国际科技服务有限公司		
联系电话	185****2860	项目简称	中软国际
员 工 号		类　　别	入职
卡　　号	0021002199785913	部　　门	

递送地址

递送方式 电子报告

体 检 号 1622407100160

南京江宁分院（南京爱康国宾河定桥门诊部有限公司）　检查日期 2024.07.10

33/1953

爱康国宾® 360°健康全管理

爱康集团是中国领先的中高端连锁体检与健康管理集团，通过旗下多个品牌，为团体客户和家庭、个人提供高品质的健康体检、疾病检测、齿科服务、私人医生、职场医疗、疫苗接种、抗衰老等健康管理与医疗服务。截止2022年8月，爱康集团（包括并购基金）已在59大城市设有155家体检与医疗中心。同时爱康集团与全国200多个城市超过800家医疗机构建立合作网络。

扫码下载爱康APP

爱康国宾健康体检管理集团有限公司 版权所有　www.ikang.com

目录

CONTENTS

1 体检重要异常结果、复查建议及治疗建议 04
异常情况、专家建议与指导、标准治疗方案

2 专家建议与指导 05
建议与指导

3 健康体检结果 06
检查详细结果

4 历年主要异常指标对比 11
历年数据对比及健康预测

5 深度咨询或风险评估产品建议 12
历年指标变化疾病风险评估

6 医学名词科普知识 13
医学名词科普知识内容

尊敬的张利顺 先生，您好！

南京江宁分院（南京爱康国宾河定桥门诊部有限公司）感谢您的光临和对我们的信任和支持。现将您2024年07月10日的体检报告呈上。

报告阅读说明书

1.您本次体检报告由健康信息、本次体检主要阳性结果和异常情况、专家指导建议及本次体检结果等部分组成。
2.健康体检数据只是针对本次体检覆盖的相关器官的相关项目或指标的检查结果，并非能覆盖人体全部器官及全部指标。
3.您的体检报告结论是基于您提供的健康信息及本次临床检查结果，隐瞒和错误的信息都可能会误导医生作出错误的判断。如果您提供的健康信息不完整，可能会导致相关检查结论有偏差。
4.因为检查方法的不同，针对同一器官或者系统的检查结果可能会有所差异。
5.由于体检选项、检查方法及医学本身的局限性，本次体检未见异常并不代表没有疾病，如您有不适症状，请及时到医院就诊。

体检重要异常结果图示

60项	0项	3项
总指标	重要异常结果	异常结果

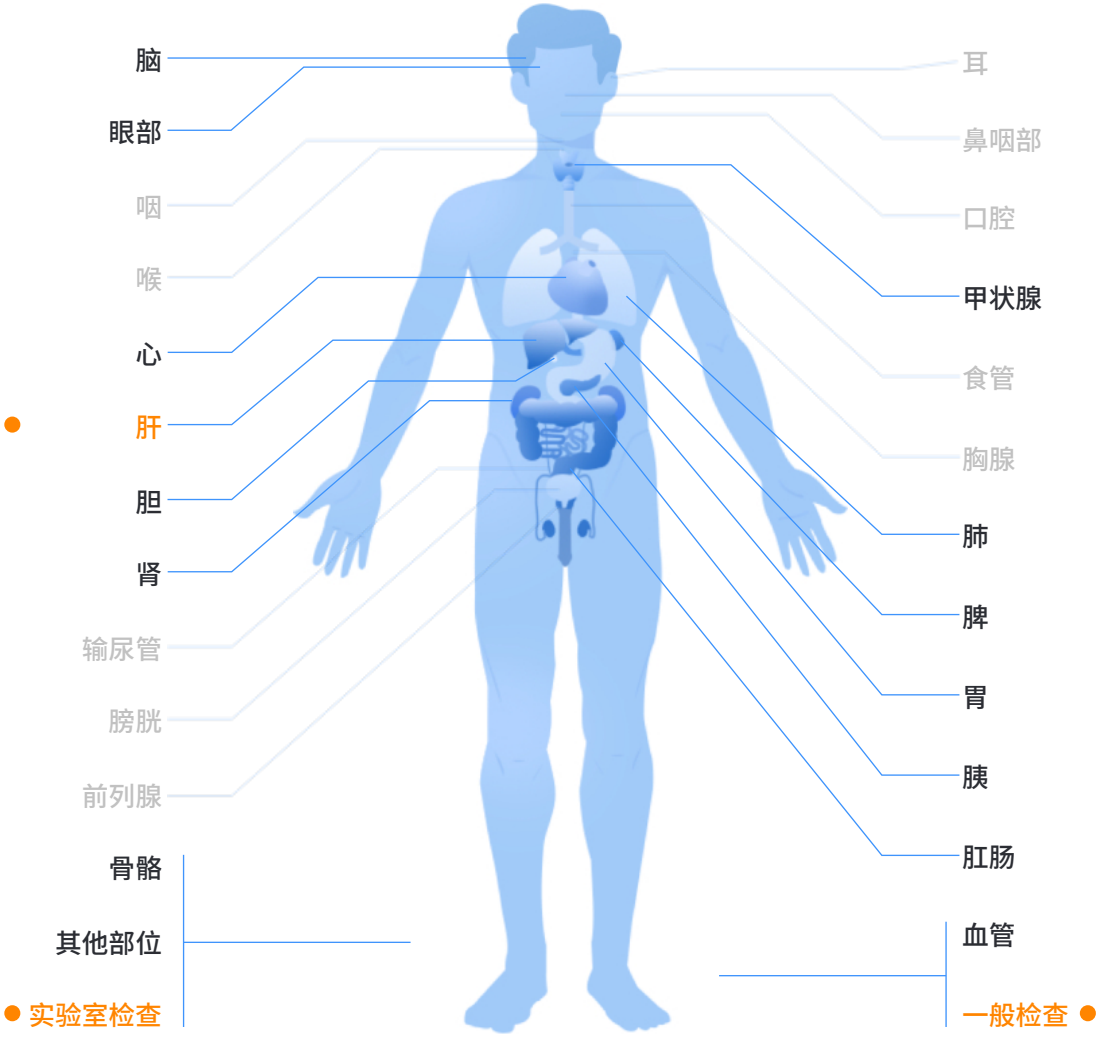

■重度异常 ●异常

1.体检重要异常结果、复查建议及治疗建议

阳性结果和异常情况

【1】体重指数增高

【2】中度脂肪肝

【3】甘油三酯增高

【4】轻度脂血

下载爱康APP
查看彩色报告

2.专家建议与指导

01 体重指数增高

1、体重指数（体重(kg)÷身高(m)的平方）≥24为超重，≥28为肥胖。
2、饮食宜低脂肪、低糖、低盐，控制主食量，辅以适量优质蛋白（鱼、蛋、奶类等）以及各种蔬菜。
3、加强运动消耗多余脂肪。可依年龄及身体状况，选择适合自己的运动方式和运动时间，以达到减轻体重的目的。
4、推荐运动三要素，频率：每周至少三次；强度：心率达到（170－年龄）次/分；时间：平均每次半小时以上。运动以微汗为宜。

02 中度脂肪肝

1、是体内脂肪在肝脏内蓄积，常因喜食荤食、过量饮酒及肥胖或糖尿病等引起，可造成消化功能异常或肝脏代谢解毒功能的下降，若继续发展，可能会出现肝纤维化或肝硬化。
2、每年复查一次血脂，肝功能、肝脏B超；伴有高脂血症应及时到消化内科就诊。
3、严格忌酒，避免使用损肝药物；坚持有氧运动，如快步走、慢跑等，促进脂质代谢。
4、合理膳食，以低糖、低脂、低盐、高蛋白质、高维生素为原则，少吃油炸煎烤类食物。

03 甘油三酯增高

1、甘油三酯增高是动脉粥样硬化的主要危险因素，过高时容易在血管壁上沉积，形成动脉粥样硬化，引起心脑血管疾病如冠心病、脑栓塞等。
2、建议限酒，低脂、低胆固醇饮食，如少吃油腻及煎烤类食物，少吃动物内脏等，多食蔬菜水果。加强运动，促进脂质代谢。
3、每3-6个月复查血脂和肝脏B超一次，复查前请低脂饮食3天。如血脂持续增高，请在医生指导下使用调脂药物。

04 轻度脂血

常见于采血前三日未控制高脂饮食、严重高脂血病者或其它代谢紊乱性疾患，您此次体检因脂血，生化检验结果仅作参考，建议低脂肪、低热量饮食后内科复查，如果仍有血脂升高，请专科调脂治疗。

下载爱康APP
查看彩色报告

3. 健康体检结果

一般检查室

检查者：张潇

检查项目	测量结果	单位	异常描述	参考区间
身高	169	cm		
体重	75.5	Kg		
体重指数	26.4		↑	18.5—23.99
收缩压	115	mmHg		90.0—139.0
舒张压	76	mmHg		60.0—89.0

初步意见 体重指数增高

内科

检查者：苏林

检查项目	检查所见	单位
病史	无	
家族史	无特殊	
心率	78	次/分
心律	齐	
心音	正常	
肺部听诊	双侧呼吸音未闻及异常	
肝脏触诊	肝脏肋下未触及	
脾脏触诊	脾脏肋下未触及	
肾脏叩诊	双肾区无叩痛	
内科其它	无	

初步意见 未见明显异常

血常规

操作者：孙洁 审核者：潘晓静

检查项目	缩写	测量结果	提示	参考区间	单位

下载爱康APP
查看彩色报告

白细胞计数	WBC	6.8		3.5—9.5	10^9/L
红细胞计数	RBC	5.20		4.3—5.8	10^12/L
血红蛋白	Hb	158.0		130—175	g/L
红细胞压积	HCT	47.8		33—48	
平均红细胞体积	MCV	91.9		82—100	fL
平均红细胞血红蛋白含量	MCH	30.4		27—34	fL
平均红细胞血红蛋白浓度	MCHC	331.0		316—354	g/L
红细胞分布宽度-变异系数	RDW-CV	11.1		10—15	
血小板计数	PLT	215.0		125—350	10^9/L
平均血小板体积	MPV	10.2		7—13.6	fL
血小板分布宽度	PDW	17.3		10.5—18.1	
淋巴细胞百分比	LYMPH%	25.0		20—50	%
中间细胞百分比	MID%	5.5		0—15	
中性粒细胞百分比	NEUT%	69.5		40—75	%
淋巴细胞绝对值	LYMPH	1.7		1.1—3.2	10^9/L
中间细胞绝对值	MID#	0.3		0.1—1.1	10^9/L
中性粒细胞绝对值	NEUT	4.8		1.8—6.3	10^9/L
红细胞分布宽度-标准差	RDW-SD	40.8		30—150	g/L

小结 未见明显异常

注：本结果只对此条码来样负责，仅供临床参考。

尿常规

操作者： 审核者：

检查项目	缩写	测量结果	提示	参考区间	单位
尿比重	SG	1.010		1.010—1.030	
尿酸碱度	PH	8.0		5.0—8.0	
尿白细胞	LEU	阴性		阴性—+-	Cell/uL
尿亚硝酸盐	NIT	阴性		阴性	

尿蛋白质	PRO	阴性		阴性—+-	g/L
尿糖	GLU	阴性		阴性	mmol/L
尿酮体	KET	阴性		阴性	mmol/L
尿胆原	URO	阴性		阴性—+-	umol/L
尿胆红素	BIL	阴性		阴性	umol/L
尿隐血	BLD	阴性		阴性—+-	Cell/uL
尿镜检红细胞	RBC	0		0—偶见	
尿镜检白细胞	WBC	0-3		0—3	
上皮细胞	EC	未见		未见	

小结 未见明显异常

注：本结果只对此条码来样负责，仅供临床参考。

实验室检查

操作者： 审核者：

检查项目	缩写	测量结果	提示	参考区间	单位	备注
丙氨酸氨基转移酶	ALT	40		0—50	U/L	
天门冬氨酸氨基转移酶	AST	26		15—40	U/L	
肌酐	Cr	60		57—97	umol/L	
尿酸	UA	365		210—430	umol/L	
空腹血葡萄糖	FBG	5.39		3.9—6.1	mmol/L	
总胆固醇	TC	4.95		2.90—5.72	mmol/L	
甘油三酯	TG	3.35	↑	0.40—1.81	mmol/L	轻度脂血

小结 甘油三酯增高

注：本结果只对此条码来样负责，仅供临床参考。

心电图室

检查者：

检查项目	检查所见	单位

心电图	窦性心律 正常心电图	

初步意见 未见明显异常

超声检查室

检查者：

检查项目	检查所见	单位
肝	肝脏形态饱满，肝内实质回声细腻，略增强,分布尚均匀，后方回声衰减，肝内血管变细,显示欠。	
胆	未见明显异常	
胰	未见明显异常	
脾	未见明显异常	
双肾	未见明显异常	

初步意见 中度脂肪肝

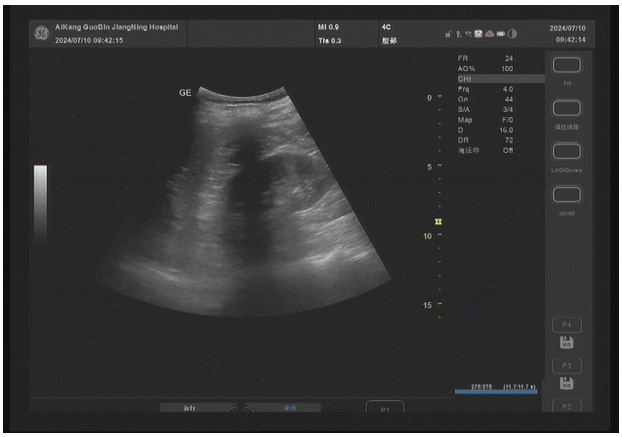

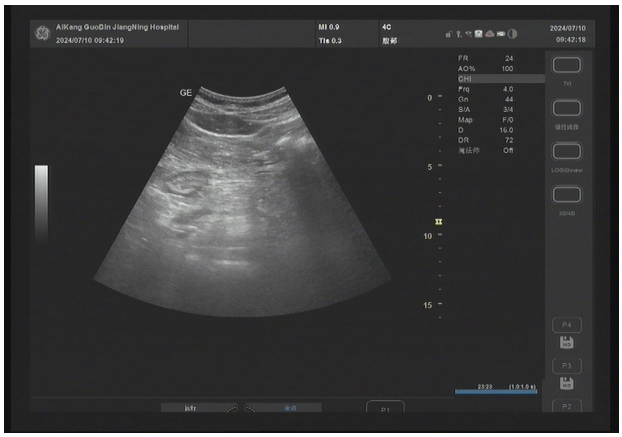

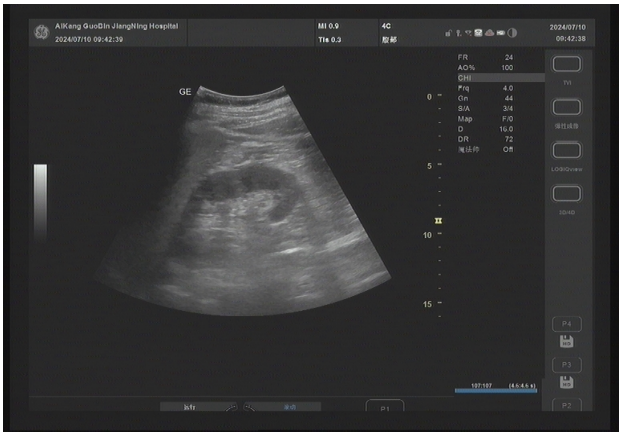

* 温馨提示：本报告所含图片，均是为了配合文字表述所配发，不能用于二次诊断或其他任何医学判断目的使用。

放射科

检查者：王乐明 审核者：王乐明

检查项目	检查所见	单位
胸部	双肺纹理较清晰，肺野未见明显实变影。双肺门结构尚清晰。心影大小尚属正常范围之内。双侧膈面光整，肋膈角锐利。	

初步意见 未见明显异常

主检医师：张武成

iKang爱康

扫码下载爱康APP

想随时随地看报告？
想对比您的历史体检报告？
爱康APP，检前检后全管理
约体检 查报告 历史数据对比 专家解读 三甲医院挂号
iKangCare+ 有人管的体检

4.历年主要异常指标对比

体重指数

2021年到2024年对比图

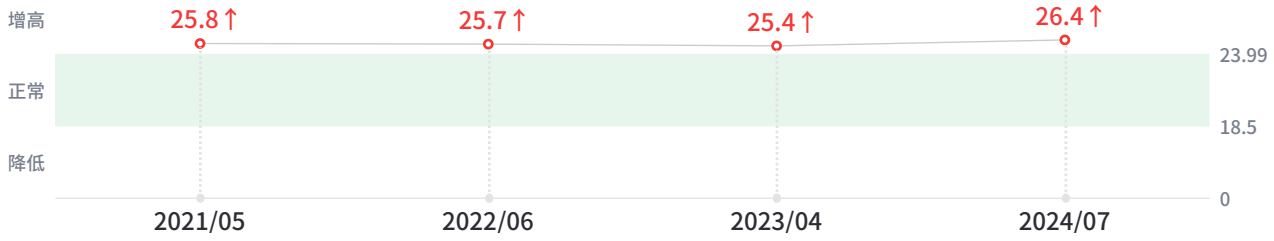

年份	测量结果	单位	参考区间
2021/05	25.8		18.5-23.99
2022/06	25.7		18.5-23.99
2023/04	25.4		18.5-23.99
2024/07	26.4		18.5-23.99

5.深度咨询或风险评估产品建议

甘预-肝癌早期筛查

肝癌，一般是指原发性肝细胞癌，约占全部原发性肝癌的85-90%，是最常见的恶性肿瘤之一[1]。2020年世界卫生组织最新数据显示，我国肝癌年新发病约占全球的45.3%，肝癌年死亡病例约占全球的47.1% [2] 。

肝癌高居我国癌症死因的第二位，其发生和发展一般会经历一个漫长的过程。由于早期肝癌无明显痛感，早期发现将有助于肝癌的诊断和治疗。

甘预——肝癌全维度超早期筛查管理方案，能够在无症状期发现3cm以下的肿瘤，为有需求的患者提供覆盖全国多家名牌医院的诊疗绿色通道，使患者能够获得及早诊治机会，5年生存率有效提升至80%以上。

甘预所采用的无创液态活检技术，我国首个获得美国FDA“突破性医疗器械”认定的肝癌早期筛查产品，能够比常见的影像学及血清标志物检测更早期发现癌变，该技术获得了权威指南和共识的推荐[3,4]，并建议您每隔6-12个月进行1次检查。（注：对于罹患肝癌的患者，建议前往医院就诊）

参考文献：

[1] Grandhi MS, Kim AK, Ronnekleiv-Kelly SM, et al. Hepatocellular carcinoma: From diagnosis to treatment. Surg Oncol. 2016;25(2):74-85.
[2] Sung H, Ferlay J, Siegel RL, Laversanne M, Soerjomataram I, Jemal A, Bray F. Global Cancer Statistics 2020: GLOBOCAN Estimates of Incidence and Mortality Worldwide for 36 Cancers in 185 Countries. CA Cancer J Clin. 2021 May;71(3):209-249.
[3] 原发性肝癌诊疗规范（2019年版）[J].传染病信息,2020,33(06):481-500.
[4] 陆荫英,赵海涛,程家敏,姬峻芳.肝胆肿瘤分子诊断临床应用专家共识[J].临床肝胆病杂志,2020,36(07):1482-1488.

甘预

爱康关爱您的肝脏健康

扫描右侧二维码购买

扫码购买

下载爱康APP
查看彩色报告

6.医学名词科普知识

医学名词科普知识内容，仅是帮助您解读理解体检报告使用，所有名词的解释内容，均出自国家权威性专业典籍，部分内容略有增减，仅供您阅读参考。

什么是甘油三酯?

常有人将血脂与甘油三酯视为一体，实际上，甘油三酯（TG）仅是血脂的一种，血脂还包括其他物质如胆固醇等。当病人的血甘油三酯特别高（颗粒大、密度低的脂蛋白过多）时，血液会呈乳白色，将这种血静置一段时间后，血的表面会形成厚厚的一层奶油样物质，这便是化验单上报告的所谓的“甘油三酯”。甘油三酯的功能与胆固醇截然不同，甘油三酯是人体主要的能量储存库。尽管甘油三酯有诸多生理功能，但凡事物极必反，过多的甘油三酯会导致脂肪细胞功能改变和血液粘稠度增加，并增加患冠心病的危险性，而且，血液中甘油三酯过高还会引起急性胰腺炎。

什么是体重指数?

目前常用的体重指数（body mass lndex）简称BMI，又译为体质指数。在判断肥胖程度时，使用这个指标的目的在于消除不同身高对体重指数的影响，以便于人群或个体间比较。研究表明，大多数个体的体重指数与身体脂肪的百分含量有明显的相关性，能较好地反映机体的肥胖程度。但在具体应用时还应考虑到其局限性，如对肌肉很发达的运动员或有水肿的病人，体重指数值可能过高估计其肥胖程度。老年人的肌肉组织与其脂肪组织相比，肌肉组织的减少较多，计算的体重指数值可能过低估计其肥胖程度。相等BMI值的女性的体脂百分含量一般大于男性。同时测定体脂百分含量（体脂%）会有助于判断肥胖程度。

什么是脂肪肝?

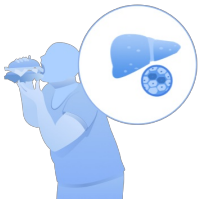

指肝脏内脂肪含量增多，过度充积于肝细胞内超过正常范围。脂肪充盈于肝细胞内可减弱其功能，易受亲肝性毒物所损害，甚至发展为肝硬化。脂肪肝为可逆性，在合理治疗后可恢复正常。因此早期诊断有重要临床意义。大多数脂肪肝患者没有症状。有些患者可感觉疲劳、不适或右上腹不适。B超、CT有辅助诊断意义，确诊必须依靠肝活检。脂肪肝形成原因包括饮食不当、长期大量饮酒、过度肥胖等。防治脂肪肝主要靠调整饮食习惯和结构。

下载爱康APP
查看彩色报告

体检号:1622407100160

客户信息:张利顺/男/33

HR:80bpm PR:0.18s QTc:413 RV5/SV1:1.08mV/0.945mV

RR:0.75s QT:0.378s R+S:2.025 P/QRS/T轴:61° /16° /52°

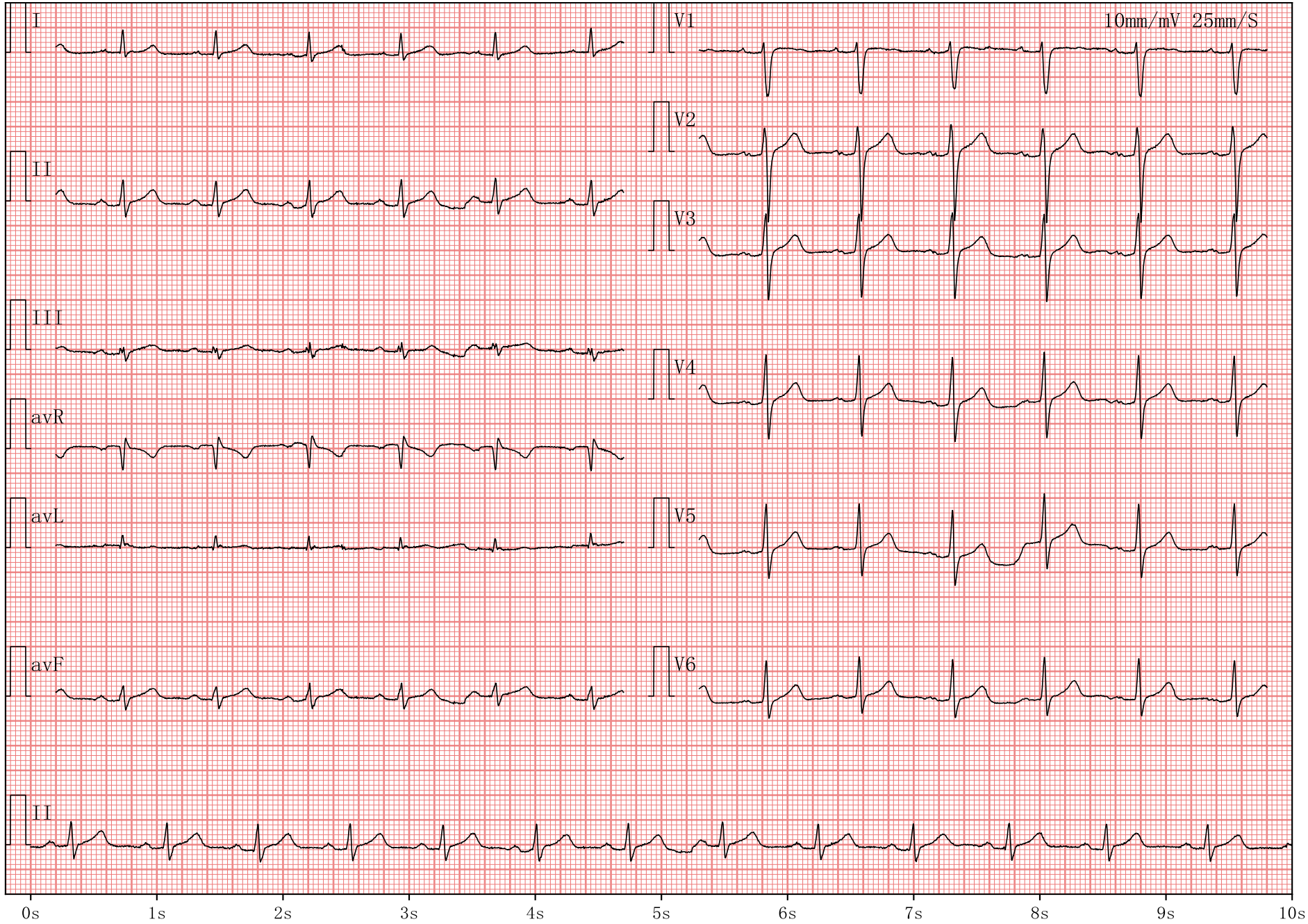

检查者 [illegible]