DB9B11CEC0775DFC32120E5C05739709DEFD199625331EA9151D20E10D8AD50B DB9B11CEC0775DFC32120E5C05739709DEFD199625331EA9151D20E10D8AD50B

健康体检报告
MEDICAL EXAMINATION REPORT

张利顺(男) 项目号 T132510026

单　　位 易宝软件

联系电话 185****2860　　项目简称 易宝入职

员 工 号　　类　　别 入职

卡　　号 0025100030276352　　部　　门

递送地址

递送方式 电子报告

体 检 号 9020250315155

南京鼓楼分院（南京爱康国宾门诊部有限公司） 检查日期 2025.03.15

33/1953

爱康国宾® 360°健康全管理

爱康集团是中国中高端连锁体检与健康管理集团，通过旗下多个品牌，为团体客户和家庭、个人提供高品质的健康体检、疾病检测、齿科服务、私人医生、职场医疗、疫苗接种、抗衰老、康复医疗等健康管理与医疗服务。截至2024年11月 爱康集团已在57大城市设有173家体检、齿科与医疗中心。同时，爱康集团与全国200多个城市超过800家医疗机构建立合作网络。

下载爱康APP

爱康国宾健康体检管理集团有限公司 版权所有 www.ikang.com

DB9B11CEC0775DFC32120E5C05739709DEFD199625331EA9151D20E10D8AD50B DB9B11CEC0775DFC32120E5C05739709DEFD199625331EA9151D20E10D8AD50B

目录

CONTENTS

1 体检重要异常结果、复查建议及治疗建议 04
异常情况、专家建议与指导、标准治疗方案

2 专家建议与指导 05
建议与指导

3 健康体检结果 06
检查详细结果

4 口腔检查结果 13
口腔健康整体解决方案/建议

5 历年主要异常指标对比 15
历年数据对比及健康预测

6 深度咨询或风险评估产品建议 16
历年指标变化疾病风险评估

7 医学名词科普知识 17
医学名词科普知识内容

DB9B11CEC0775DFC32120E5C05739709DEFD199625331EA9151D20E10D8AD50B DB9B11CEC0775DFC32120E5C05739709DEFD199625331EA9151D20E10D8AD50B

尊敬的张利顺 先生，您好！

南京鼓楼分院（南京爱康国宾门诊部有限公司）感谢您的光临和对我们的信任和支持。现将您2025年03月15日的体检报告呈上。

报告阅读说明书

1.您本次体检报告由健康信息、本次体检主要阳性结果和异常情况、专家指导建议及本次体检结果等部分组成。
2.健康体检数据只是针对本次体检覆盖的相关器官的相关项目或指标的检查结果，并非能覆盖人体全部器官及全部指标。
3.您的体检报告结论是基于您提供的健康信息及本次临床检查结果，隐瞒和错误的信息都可能会误导医生作出错误的判断。如果您提供的健康信息不完整，可能会导致相关检查结论有偏差。
4.因为检查方法的不同，针对同一器官或者系统的检查结果可能会有所差异。
5.由于体检选项、检查方法及医学本身的局限性，本次体检未见异常并不代表没有疾病，如您有不适症状，请及时到医院就诊。

体检重要异常结果图示

85项	0项	4项
总指标	重要异常结果	异常结果

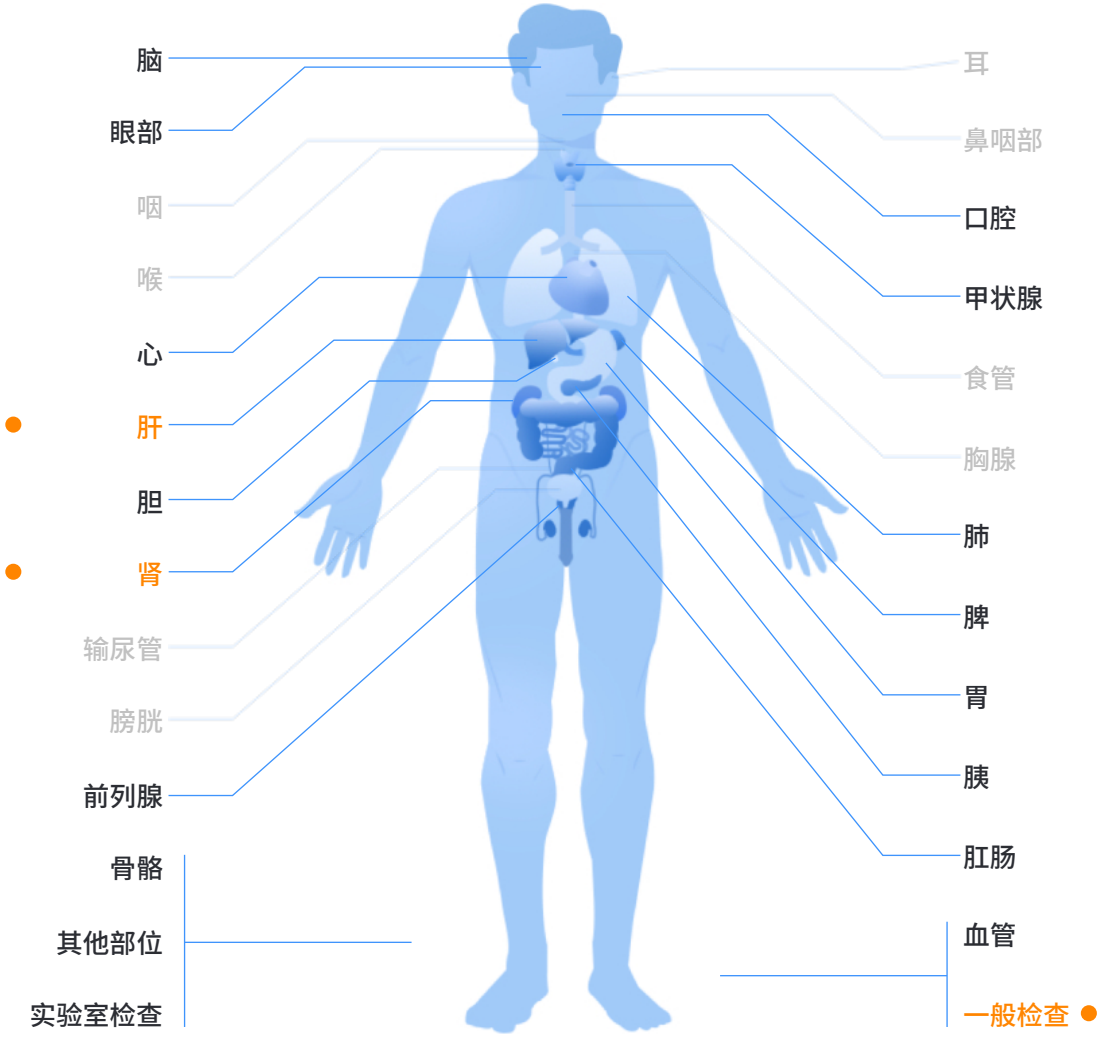

■重度异常 ●异常

DB9B11CEC0775DFC32120E5C05739709DEFD199625331EA9151D20E10D8AD50B DB9B11CEC0775DFC32120E5C05739709DEFD199625331EA9151D20E10D8AD50B

1.体检重要异常结果、复查建议及治疗建议

阳性结果和异常情况

【1】体重指数增高

【2】轻度脂肪肝

【3】右肾结石、左肾结晶

下载爱康APP
查看彩色报告

DB9B11CEC0775DFC32120E5C05739709DEFD199625331EA9151D20E10D8AD50B DB9B11CEC0775DFC32120E5C05739709DEFD199625331EA9151D20E10D8AD50B

DB9B11CEC0775DFC32120E5C05739709DEFD199625331EA9151D20E10D8AD50B DB9B11CEC0775DFC32120E5C05739709DEFD199625331EA9151D20E10D8AD50B

2.专家建议与指导

01 体重指数增高

1、体重指数（体重(kg)÷身高(m)的平方）≥24为超重，≥28为肥胖。
2、饮食宜低脂肪、低糖、低盐，控制主食量，辅以适量优质蛋白（鱼、蛋、奶类等）以及各种蔬菜。
3、加强运动消耗多余脂肪。可依年龄及身体状况，选择适合自己的运动方式和运动时间，以达到减轻体重的目的。
4、推荐运动三要素，频率：每周至少三次；强度：心率达到（170－年龄）次/分；时间：平均每次半小时以上。运动以微汗为宜。

02 轻度脂肪肝

1、是肝细胞中脂肪沉着蓄积超过生理含量，程度较轻。
2、加强体育锻炼，如：跑步、散步、健美操、打太极拳等，促进脂质代谢。
3、建议定期复查，如有肝功能异常消化内科就诊治疗。

03 右肾结石、左肾结晶

1、肾结晶、结石可单发或多发，结晶和结石梗阻可伴肾盂积水。小的结晶，不出现症状时可不处理；较小的结石有时可自行排出。
2、请定期复查。注意平时多饮水，尤其是运动后及时补充液体，以防止尿液浓缩结晶形成肾结石，或使原有结晶、结石进一步增大。结晶、结石较大或出现绞痛及肾盂积水时，请及时到泌尿外科治疗。

下载爱康APP
查看彩色报告

DB9B11CEC0775DFC32120E5C05739709DEFD199625331EA9151D20E10D8AD50B DB9B11CEC0775DFC32120E5C05739709DEFD199625331EA9151D20E10D8AD50B

3. 健康体检结果

一般检查室

检查者：冯 悦

检查项目	测量结果	单位	异常描述	参考区间
身高	169.5	cm		
体重	76.2	Kg		
体重指数	26.5		↑	18.5—23.99
收缩压	116	mmHg		90.0—139.0
舒张压	77	mmHg		60.0—89.0

初步意见 体重指数增高

内科

检查者：田 江

检查项目	检查所见	单位
病史	无	
家族史	无特殊	
心率	88	次/分
心律	齐	
心音	正常	
肺部听诊	双侧呼吸音未闻及异常	
肝脏触诊	肝脏肋下未触及	
脾脏触诊	脾脏肋下未触及	
肾脏叩诊	双肾区无叩痛	
内科其它	无	

初步意见 未见明显异常

外科

检查者：杨 [illegible]

检查项目	检查所见	单位

下载爱康APP
查看彩色报告

DB9B11CEC0775DFC32120E5C05739709DEFD199625331EA9151D20E10D8AD50B DB9B11CEC0775DFC32120E5C05739709DEFD199625331EA9151D20E10D8AD50B

皮肤	未见明显异常	
浅表淋巴结	颈部、锁骨上、腋窝及腹股沟未见明显异常	
甲状腺(外科)	未见明显异常	
乳房	未见明显异常	
脊柱	未见明显异常	
四肢关节	未见明显异常	
外生殖器	未见明显异常	
肛门、直肠指诊	未见明显异常	
前列腺(外科)	未见明显异常	
外科其它	无	

初步意见 未见明显异常

血常规

操作者：马丹 审核者：李[illegible]

检查项目	缩写	测量结果	提示	参考区间	单位
白细胞计数	WBC	7.60		3.5—9.5	10^9/L
红细胞计数	RBC	5.15		4.3—5.8	10^12/L
血红蛋白	Hb	163.0		130—175	g/L
红细胞比容	HCT	0.480		0.40—0.50	L/L
平均红细胞体积	MCV	93.0		82—100	fL
平均红细胞血红蛋白含量	MCH	31.7		27—34	pg
平均红细胞血红蛋白浓度	MCHC	340.0		316—354	g/L
红细胞分布宽度-变异系数	RDW-CV	11.4		11—16	%
血小板计数	PLT	196.0		125—350	10^9/L
平均血小板体积	MPV	9.1		6.8—13.6	fL
血小板分布宽度	PDW	16.8		10.5—18.1	%
淋巴细胞百分比	LYMPH%	27.6		20—50	%
中性粒细胞百分比	NEUT%	64.7		40—75	%

DB9B11CEC0775DFC32120E5C05739709DEFD199625331EA9151D20E10D8AD50B DB9B11CEC0775DFC32120E5C05739709DEFD199625331EA9151D20E10D8AD50B

淋巴细胞绝对值	LYMPH	2.10		1.1—3.2	10^9/L
中性粒细胞绝对值	NEUT	4.91		1.8—6.3	10^9/L
红细胞分布宽度-标准差	RDW-SD	38.0		35—56	fL
血小板压积	PCT	0.180		0.11—0.28	10e-2L/L
嗜酸性细胞绝对值	EOS	0.09		0.02—0.52	10^9/L
嗜碱性细胞百分比	BASO%	0.10		0—1	%
单核细胞百分比	MONO%	6.40		3—10	%
单核细胞绝对值	MONO	0.49		0.1—0.6	10^9/L
嗜酸性细胞百分比	EOS%	1.20		0.4—8	%
嗜碱性细胞绝对值	BASO	0.01		0.00—0.06	10^9/L

小结 未见明显异常

注：本结果只对此条码来样负责，仅供临床参考。

尿常规

操作者：马丹 审核者：李婷婷

检查项目	缩写	测量结果	提示	参考区间	单位
尿比重	SG	1.025		1.005—1.030	
尿酸碱度	PH	6.0		4.5—8.0	
尿白细胞	LEU	阴性		阴性	Cell/uL
尿亚硝酸盐	NIT	阴性		阴性	
尿蛋白质	PRO	阴性		阴性	g/L
尿糖	GLU	阴性		阴性	mmol/L
尿酮体	KET	阴性		阴性	mmol/L
尿胆原	URO	阴性		阴性	μmol/L
尿胆红素	BIL	阴性		阴性	μmol/L
尿隐血	BLD	阴性		阴性	Cell/uL
尿镜检红细胞	RBC	0		0—偶见/hp	
尿镜检白细胞	WBC	0-3		0—3	

管型	CAST	无			
上皮细胞	EC	无			

小结 未见明显异常

注：本结果只对此条码来样负责，仅供临床参考。

实验室检查

操作者： 审核者：

检查项目	缩写	测量结果	提示	参考区间	单位
丙氨酸氨基转移酶	ALT	31		0—50	U/L
天门冬氨酸氨基转移酶	AST	21		15—40	U/L
γ-谷氨酰转移酶	GGT	31		10—60	U/L
尿素	UREA	7.6		3.1—8.0	mmol/L
肌酐	Cr	65		57—97	μmol/L
尿酸	UA	357		210—430	μmol/L
空腹血葡萄糖	FBG	5.79		3.9—6.1	mmol/L

小结 未见明显异常

注：本结果只对此条码来样负责，仅供临床参考。

心电图室

检查者：

检查项目	检查所见	单位
心电图	窦性心律 正常心电图	

初步意见 未见明显异常

腹部彩超

检查者：

检查项目	检查所见	单位
肝	肝脏形态大小正常，肝内实质回声细腻，分布欠均匀，血管纹理走行清晰，门静脉正常。CDFI:血流显示正常	
胆	未见明显异常	
胰	未见明显异常	

脾	未见明显异常	
双肾	右肾可见强回声伴声影,大小约6×4mm； 左肾集合系统内见点状强回声伴彗星状声影，CDFI：肾内血流显示正常。	

初步意见	1.轻度脂肪肝 2.右肾结石 3.左肾结晶

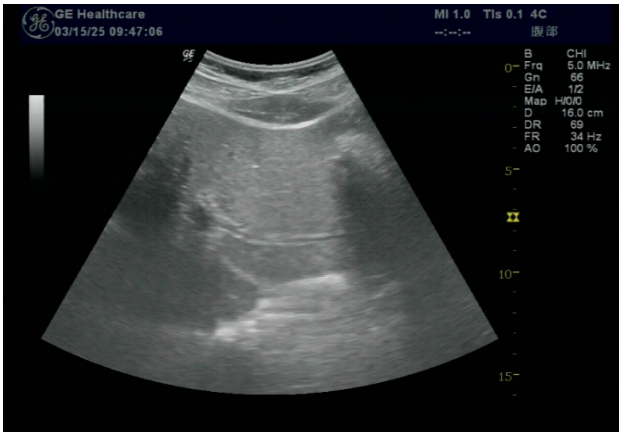

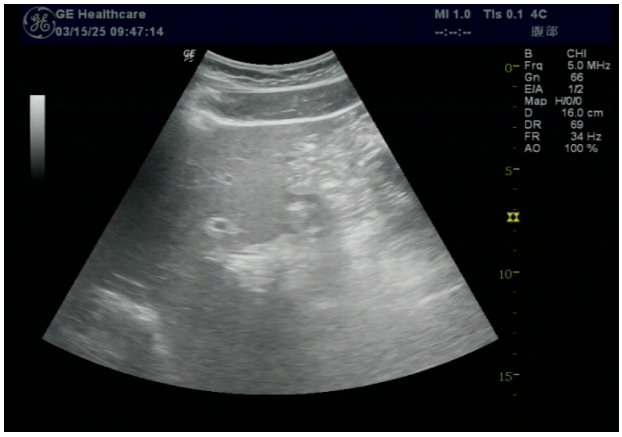

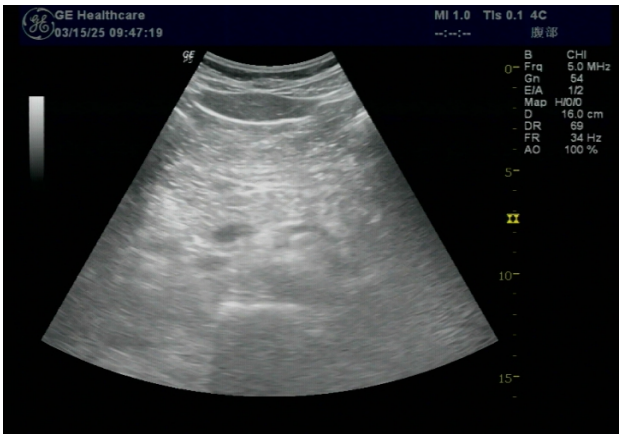

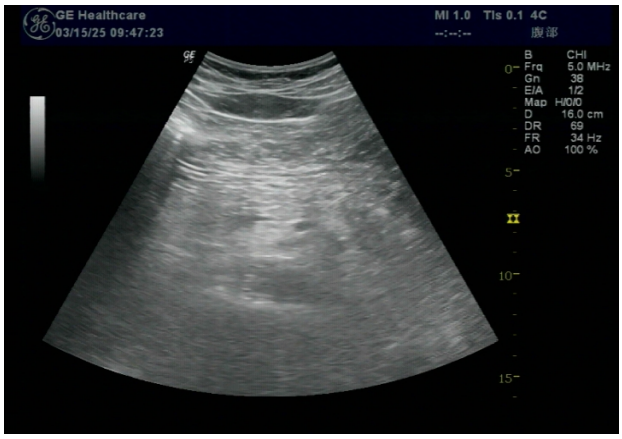

DB9B11CEC0775DFC32120E5C05739709DEFD199625331EA9151D20E10D8AD50B DB9B11CEC0775DFC32120E5C05739709DEFD199625331EA9151D20E10D8AD50B

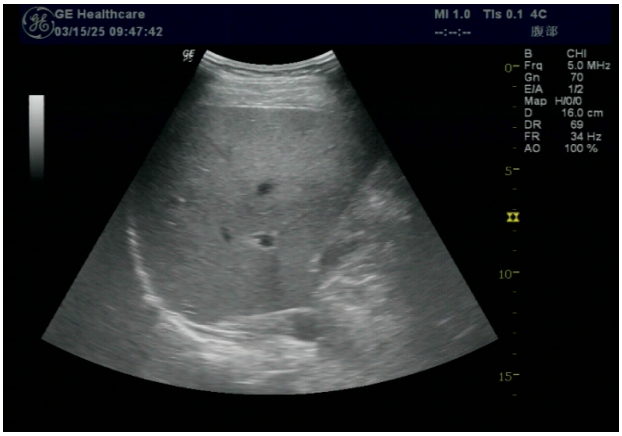

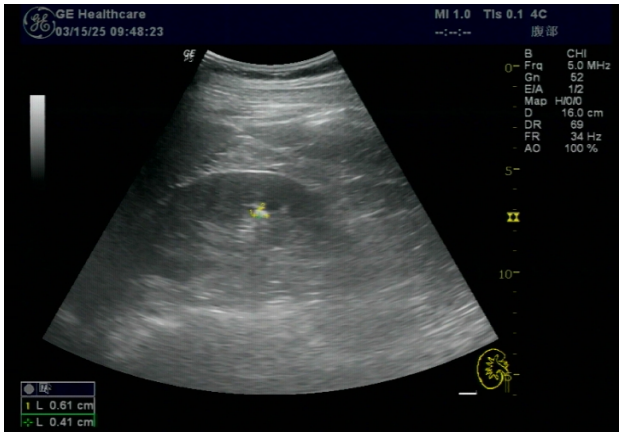

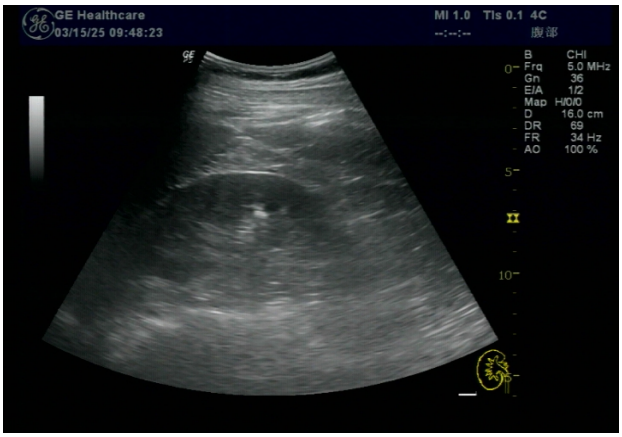

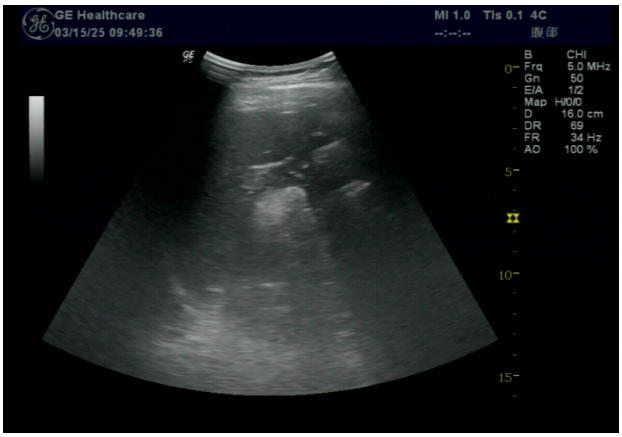

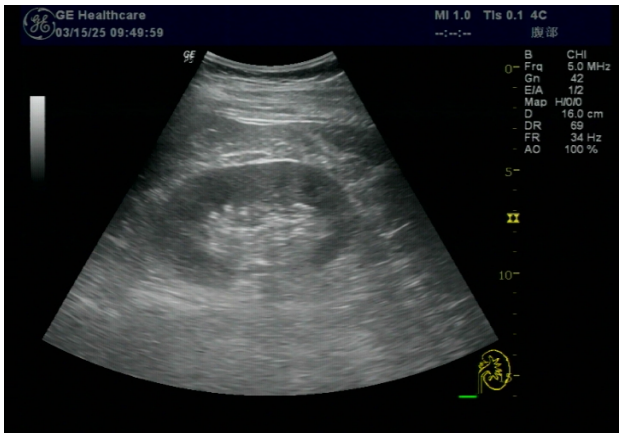

DB9B11CEC0775DFC32120E5C05739709DEFD199625331EA9151D20E10D8AD50B DB9B11CEC0775DFC32120E5C05739709DEFD199625331EA9151D20E10D8AD50B

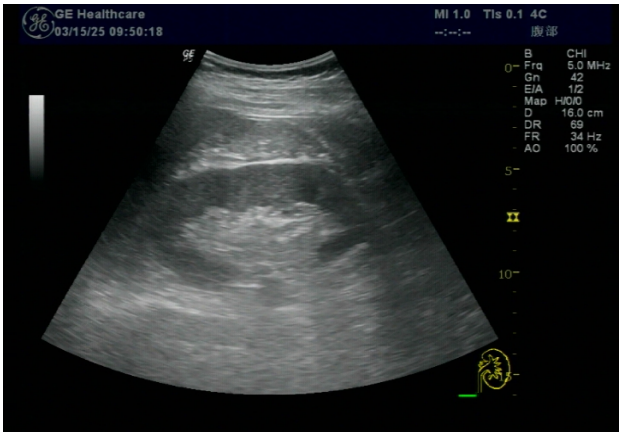

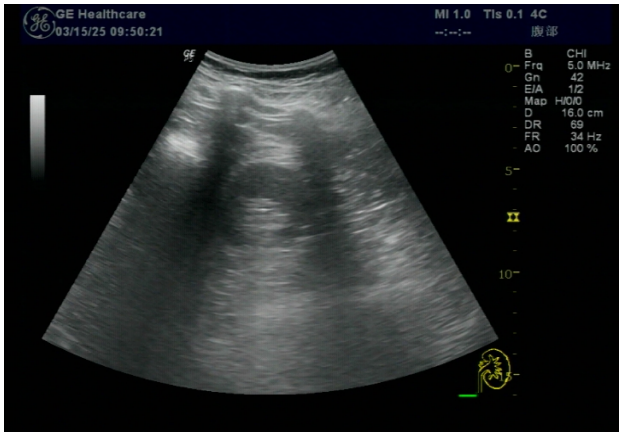

* 温馨提示：本报告所含图片，均是为了配合文字表述所配发，不能用于二次诊断或其他任何医学判断目的使用。

放射科

检查者： 周文顺 审核者： 周文顺

检查项目	检查所见	单位
胸部	双肺纹理较清晰，肺野未见明显实变影。双肺门结构尚清晰。心影大小尚属正常范围之内。双侧膈面光整，肋膈角锐利。	

初步意见 未见明显异常

主检医师： 石宏

iKang爱康
下载爱康APP
想随时随地看报告？
想对比您的历史体检报告？
爱康APP，检前检后全管理
约体检 查报告 历史数据对比 专家解读 三甲医院挂号
iKangCare+ 有人管的体检

4.口腔检查结果

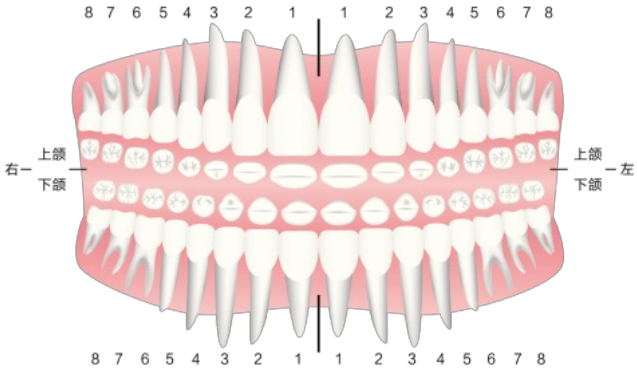

操作者：

序号	症状描述	建议
1	未见明显异常	保持口腔卫生，建议采用巴氏刷牙法清洁牙齿。

巴氏刷牙法

1

刷毛与牙齿、牙龈成45°角，略加力使部分刷毛进入牙沟与间隙

2

轻柔水平颤动，向牙冠旋转，在2到3颗牙齿间左右震颤8~10次

3

刷毛垂直接触龈缘或进入龈沟，在前牙做上下提拉颤动

4

刷咬合面时把刷毛指向咬合面，稍用力做前后来回刷

5

每次刷2-3颗牙，轻柔水平颤动、按摩8~10次

6

由内而外轻刷舌头表面，让口气保持清新

清洁建议

使用牙线、牙间刷

使用含氟牙膏

舌苔刷清理舌头

使用漱口水漱口

喷口气清新剂

齿科咨询热线	4006-190-920

爱康齿科官方微信

看齿科 来爱康

DB9B11CEC0775DFC32120E5C05739709DEFD199625331EA9151D20E10D8AD50B DB9B11CEC0775DFC32120E5C05739709DEFD199625331EA9151D20E10D8AD50B

5.历年主要异常指标对比

体重指数

2021年到2025年对比图

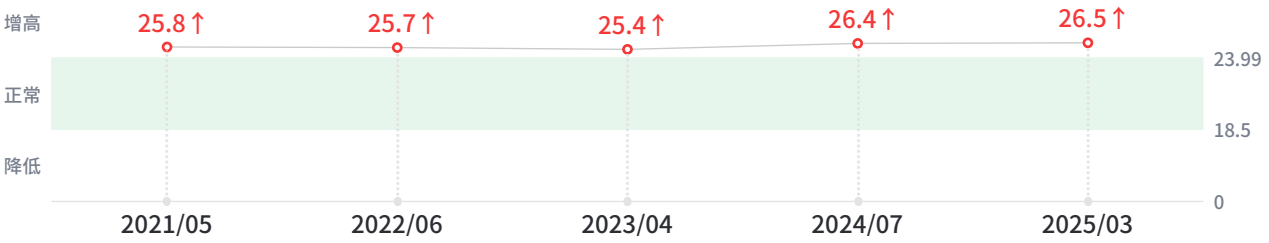

年份	测量结果	单位	参考区间
2021/05	25.8		18.5-23.99
2022/06	25.7		18.5-23.99
2023/04	25.4		18.5-23.99
2024/07	26.4		18.5-23.99
2025/03	26.5		18.5-23.99

下载爱康APP
查看彩色报告

DB9B11CEC0775DFC32120E5C05739709DEFD199625331EA9151D20E10D8AD50B DB9B11CEC0775DFC32120E5C05739709DEFD199625331EA9151D20E10D8AD50B

6.深度咨询或风险评估产品建议

Mosaic 胶原蛋白支持

Mosaic由康奈尔医学院（Weill Cornell Medical College）皮肤系主任Richard Granstein教授指导研制而成。
随着年龄的增长，皮肤会失去弹性和水分，更容易受到环境和内部压力的影响。要保持年轻肌肤，需要从内部推动变化。

Mosaic由类胡萝卜素、生育酚（维生素E）和鼠尾草酸组成的配方，可协同提供强大的抗氧化功效，改善和保护皮肤。
经临床证明，Mosaic可从内层对抗皮肤衰老，补充皮肤水分，减少细纹和皱纹，改善肤质[1]。
1）3周，皮肤水分含量有明显的增加[2]。
2）4周，皮肤中的类胡萝卜素水 平将增加15%，支持胶原蛋白[3,4]。
3）12周，皮肤光滑度、弹性、干燥度等有改善[2,5]。
4）16周，皮肤中的类胡萝卜素水平将提高31%，从而改善肤色、亮度、光泽，并减少细纹和皱纹的出现[5]。
产品为美国原装进口，保税仓直邮发货。

参考文献：
[1]doi:10.4172/2167-065X.1000195
[2]doi:186.1475/2891-13-70
[3]doi:3390.26071931
[4]doi:10.4172/2167-065X.1000195
[5]doi:3390.13072220/nu

注：*个人结果可能有所不同。此时间表可能与典型用户的体验不同，并不代表或保证每个用户都会获得相同或相似的结果。

Mosaic 胶原蛋白支持

可补充皮肤水分，减少细纹和皱纹，改善肤质
扫描右侧小程序码购买

扫码查看

下载爱康APP
查看彩色报告

DB9B11CEC0775DFC32120E5C05739709DEFD199625331EA9151D20E10D8AD50B DB9B11CEC0775DFC32120E5C05739709DEFD199625331EA9151D20E10D8AD50B

7.医学名词科普知识

医学名词科普知识内容，仅是帮助您解读理解体检报告使用，所有名词的解释内容，均出自国家权威性专业典籍，部分内容略有增减，仅供您阅读参考。

什么是体重指数?

目前常用的体重指数（body mass lndex）简称BMI，又译为体质指数。在判断肥胖程度时，使用这个指标的目的在于消除不同身高对体重指数的影响，以便于人群或个体间比较。研究表明，大多数个体的体重指数与身体脂肪的百分含量有明显的相关性，能较好地反映机体的肥胖程度。但在具体应用时还应考虑到其局限性，如对肌肉很发达的运动员或有水肿的病人，体重指数值可能过高估计其肥胖程度。老年人的肌肉组织与其脂肪组织相比，肌肉组织的减少较多，计算的体重指数值可能过低估计其肥胖程度。相等BMI值的女性的体脂百分含量一般大于男性。同时测定体脂百分含量（体脂%）会有助于判断肥胖程度。

什么是脂肪肝?

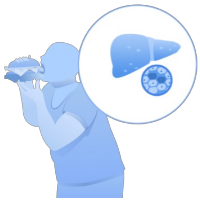

指肝脏内脂肪含量增多，过度充积于肝细胞内超过正常范围。脂肪充盈于肝细胞内可减弱其功能，易受亲肝性毒物所损害，甚至发展为肝硬化。脂肪肝为可逆性，在合理治疗后可恢复正常。因此早期诊断有重要临床意义。大多数脂肪肝患者没有症状。有些患者可感觉疲劳、不适或右上腹不适。B超、CT有辅助诊断意义，确诊必须依靠肝活检。脂肪肝形成原因包括饮食不当、长期大量饮酒、过度肥胖等。防治脂肪肝主要靠调整饮食习惯和结构。

下载爱康APP
查看彩色报告

DB9B11CEC0775DFC32120E5C05739709DEFD199625331EA9151D20E10D8AD50B DB9B11CEC0775DFC32120E5C05739709DEFD199625331EA9151D20E10D8AD50B

体检号:9020250315155

客户信息:张利顺/男/33

HR:78bpm PR:0.182s QTc:409 RV5/SV1:1.41mV/1.11mV

RR:0.769s QT:0.376s R+S:2.52 P/QRS/T轴:61° /25° /59°

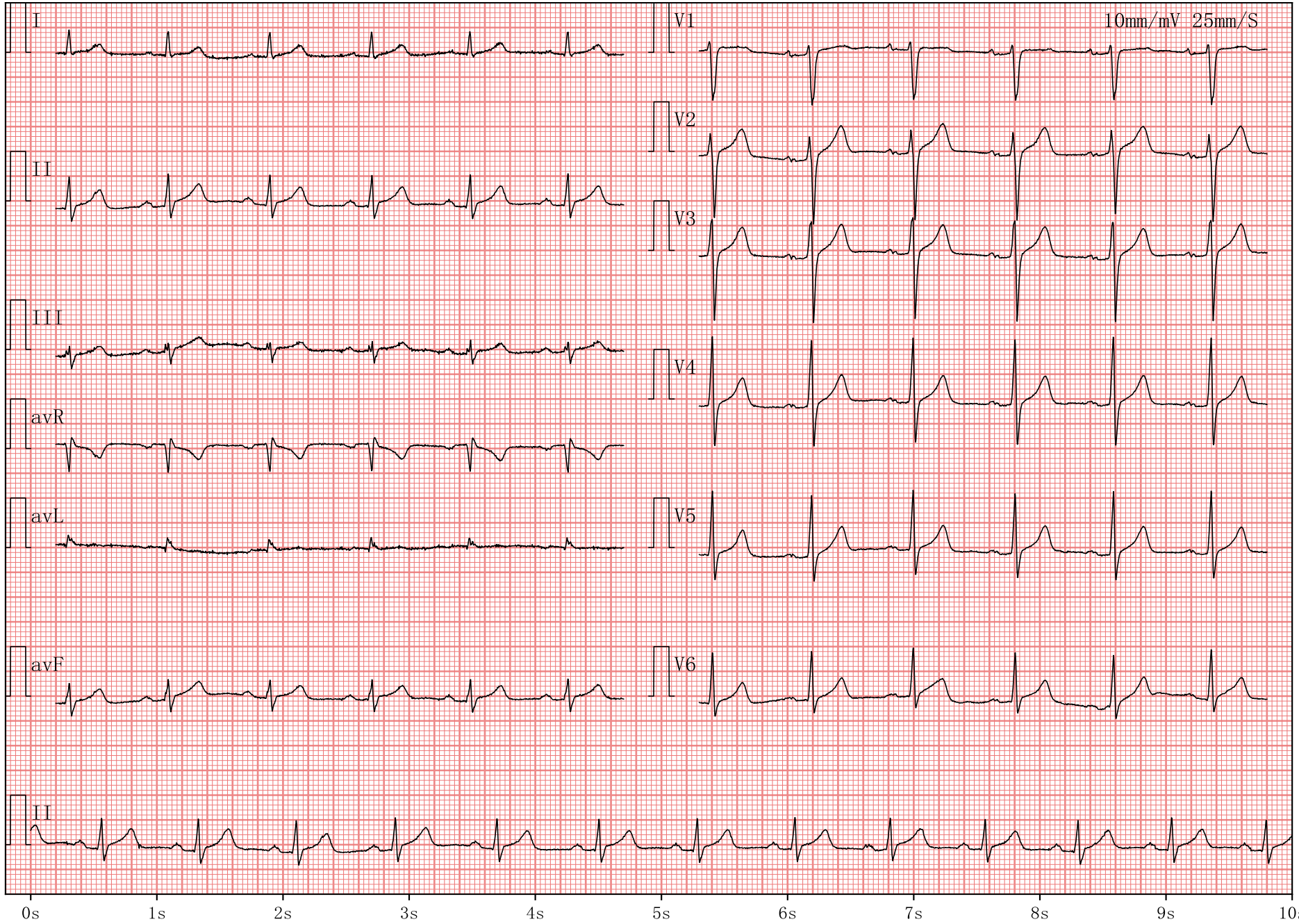

DB9B11CEC0775DFC32120E5C0573970 9DEFD19962533 1EA9151D20E10D8AD50B
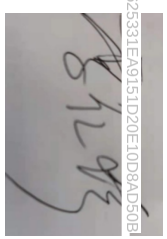
检查者