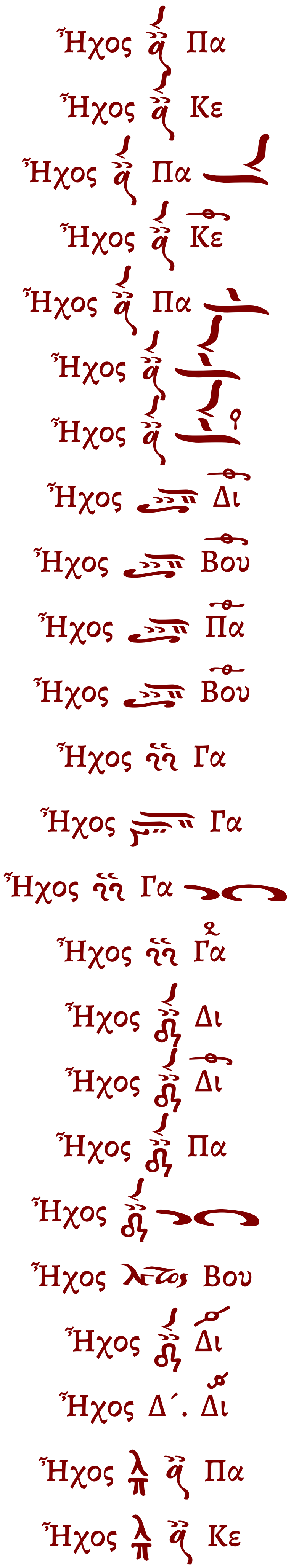
Ἦχος Πα
Ἦχος Κε
Ἦχος Πα
Ἦχος Κε
Ἦχος Πα
Ἦχος
Ἦχος
Ἦχος Δι
Ἦχος Βου
Ἦχος Πα
Ἦχος Βου
Ἦχος Γα
Ἦχος Γα
Ἦχος Γα
Ἦχος Γα
Ἦχος Δι
Ἦχος Δι
Ἦχος Πα
Ἦχος
Ἦχος Βου
Ἦχος Δι
Ἦχος Δ΄. Δι
Ἦχος Πα
Ἦχος Κε

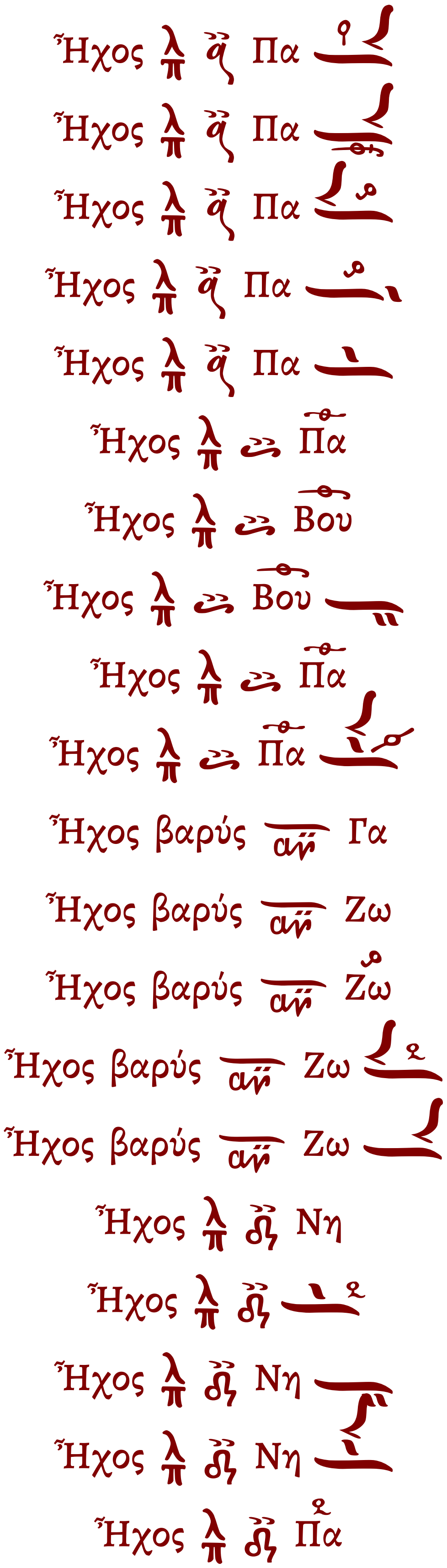
Ἦχος Πα
Ἦχος Πα
Ἦχος Πα
Ἦχος Πα
Ἦχος Πα
Ἦχος Πα
Ἦχος Βου
Ἦχος Βου
Ἦχος Πα
Ἦχος Πα
Ἦχος βαρύς Γα
Ἦχος βαρύς Ζω
Ἦχος βαρύς Ζω
Ἦχος βαρύς Ζω
Ἦχος βαρύς Ζω
Ἦχος Νη
Ἦχος
Ἦχος Νη
Ἦχος Νη
Ἦχος Πα