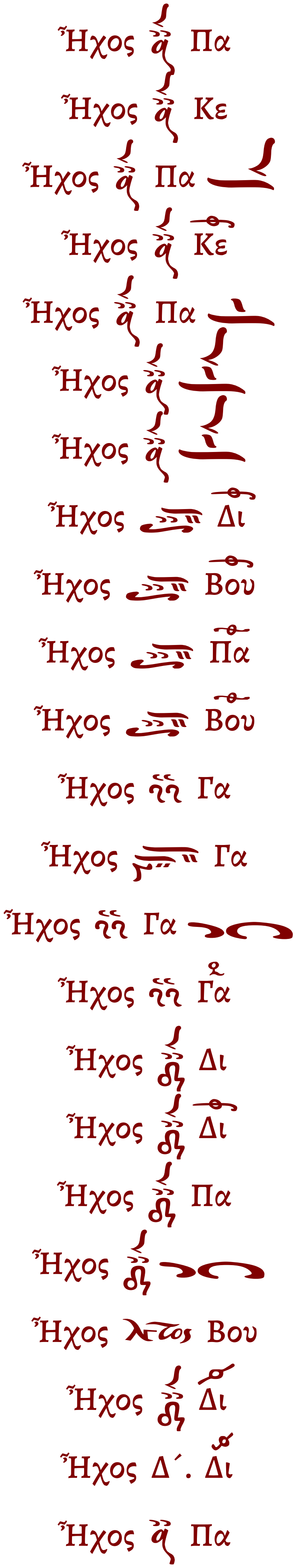
Ἦχος Πα
Ἦχος Κε
Ἦχος Πα
Ἦχος Κε
Ἦχος Πα
Ἦχος
Ἦχος
Ἦχος Δι
Ἦχος Βου
Ἦχος Πα
Ἦχος Βου
Ἦχος Γα
Ἦχος Γα
Ἦχος Γα
Ἦχος Γα
Ἦχος Δι
Ἦχος Δι
Ἦχος Πα
Ἦχος
Ἦχος λέγετος Βου
Ἦχος Δι
Ἦχος Δ΄. Δι
Ἦχος Πα

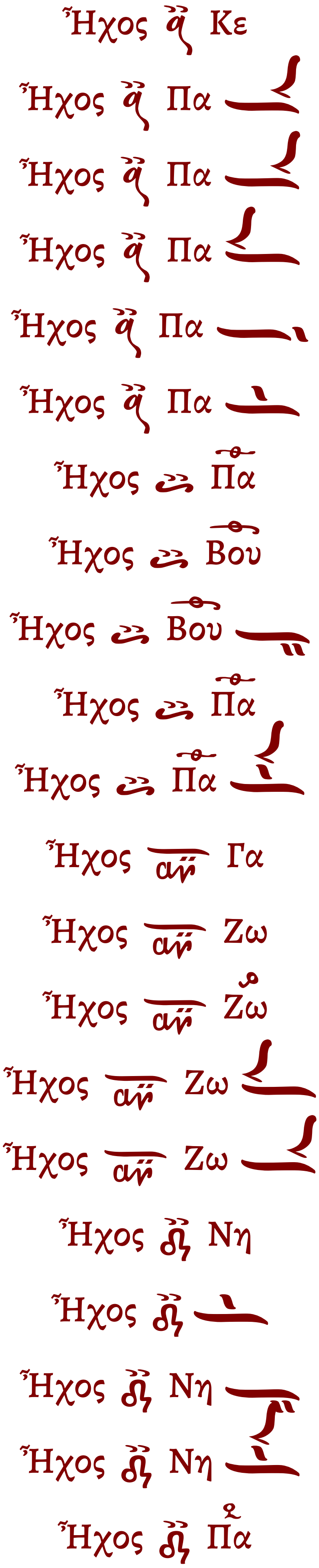
Ἦχος Κε
Ἦχος Πα
Ἦχος Πα
Ἦχος Πα
Ἦχος Πα
Ἦχος Πα
Ἦχος Πα
Ἦχος Βου
Ἦχος Βου
Ἦχος Πα
Ἦχος Πα
Ἦχος Γα
Ἦχος Ζω
Ἦχος Ζω
Ἦχος Ζω
Ἦχος Ζω
Ἦχος Νη
Ἦχος
Ἦχος Νη
Ἦχος Νη
Ἦχος Πα