DRUGA GIMNAZIJA Sarajevo

Specifikacija web aplikacije

Na temu

KINO SALA

Profesor:
Din Švraka

Učenica:
Iman Bračković IV-4

Sarajevo, mart 2026. godine

SADRŽAJ

1. Opis sistema 2
2. Svrha aplikacije 3
3. Opis stranica web aplikacije 3
   3.1. Stranica „Filmovi“ 4
   3.2. Stranica „Raspored“ 4
   3.3. Stranica „Sala“ 4
4. Skice izgleda stranice i raspored elemenata 4
5. Dijagram toka navigacije 8
6. Zaključak 9
7. Bibliografija 9

1. Opis sistema

Ovaj projekat predstavlja izradu web aplikacije koja služi kao jednostavan interfejs za prikaz informacija o kino projekcijama i rasporedu sjedišta u kino sali. Cilj sistema je omogućiti korisnicima pregled filmova koji se trenutno prikazuju u kinu, kao i osnovnih informacija o njima, uključujući naziv filma, trajanje i poster. Filmovi su organizovani po žanrovima kako bi pregled sadržaja bio jasniji i jednostavniji za korištenje.

Pored pregleda filmova, aplikacija omogućava i prikaz rasporeda sjedišta u kino sali za određenu projekciju. Korisnik može vidjeti koja su sjedišta slobodna, zauzeta ili rezervisana, što omogućava bolji uvid u popunjenost sale prije projekcije.

Sistem je organizovan kroz više međusobno povezanih stranica koje korisniku omogućavaju jednostavnu navigaciju između pregleda filmova, rasporeda projekcija i prikaza kino sale. U prvoj fazi projekta implementira se statični izgled aplikacije, bez funkcionalne logike i bez povezivanja sa bazom podataka, pri čemu je fokus na jasnoj strukturi stranica, preglednom dizajnu i responzivnom prikazu na različitim uređajima.

2. Svrha aplikacije

Svrha ove web aplikacije je omogućiti korisnicima jednostavan i pregledan pristup informacijama o filmovima koji se prikazuju u kinu, kao i prikaz rasporeda sjedišta u kino sali za određene projekcije. Aplikacija je osmišljena tako da korisniku na jasan i organizovan način prikaže listu dostupnih filmova, njihove osnovne informacije poput naziva, trajanja i postera, te da omogući lakše snalaženje među različitim žanrovima filmova.

Pored pregleda filmova, aplikacija omogućava i vizuelni prikaz rasporeda sjedišta u kino sali. Na taj način korisnik može vidjeti koja su sjedišta slobodna, zauzeta ili rezervisana, što pruža bolji uvid u raspored sale i pomaže pri planiranju odlaska na projekciju. Jasna vizuelna organizacija sjedišta i označavanje njihovog statusa omogućava brzo razumijevanje trenutne popunjenosti sale.

Dodatna svrha aplikacije je prikaz osnovne strukture jedne web aplikacije kroz više međusobno povezanih stranica. Korisniku je omogućena jednostavna navigacija između različitih dijelova aplikacije, kao što su stranice za pregled filmova, raspored projekcija i prikaz kino sale. Time se postiže pregledan i intuitivan način korištenja aplikacije.

3. Opis stranica web aplikacije

Web aplikacija se sastoji od tri osnovne stranice koje su međusobno povezane putem navigacijskog menija na vrhu stranice. Meni sadrži tri opcije: Filmovi, Raspored i Sala, koje korisniku omogućavaju jednostavno kretanje kroz različite dijelove aplikacije. Meni je postavljen na vrhu stranice i ostaje vidljiv tokom skrolanja, čime se omogućava brza navigacija između stranica.

3.1. Stranica „Filmovi“

Stranica Filmovi prikazuje listu filmova koji se trenutno prikazuju u kinu. Filmovi su organizovani po žanrovima kako bi sadržaj bio pregledniji i lakši za korištenje. Na stranici su filmovi raspoređeni u sekcije kao što su Akcija, Drama, Komedija i Animirani. Unutar svake sekcije filmovi su prikazani u obliku pravougaonih kartica raspoređenih u grid raspored. Svaka kartica sadrži poster filma, naziv filma i trajanje filma izraženo u minutama. Ovakav raspored omogućava korisniku da brzo pregleda dostupne filmove i pronađe sadržaj koji ga zanima.

3.2. Stranica „Raspored“

Stranica Raspored služi za prikaz vremena projekcija filmova. Na ovoj stranici korisnik može vidjeti kada se određeni film prikazuje tokom dana i u kojoj sali. Informacije su prikazane na pregledan način kako bi korisnik lako mogao pronaći termin projekcije koji mu odgovara. Ova stranica predstavlja centralno mjesto za pregled rasporeda projekcija u kinu.

3.3. Stranica „Sala“

Stranica Sala prikazuje raspored sjedišta u kino sali za određenu projekciju. Na vrhu stranice prikazane su osnovne informacije o projekciji, uključujući naziv filma, vrijeme projekcije i broj sale. Ispod tih informacija nalazi se oznaka PLATNO, koja predstavlja položaj platna u sali. Sjedišta su organizovana u osam redova označenih slovima A–H, dok svaki red sadrži deset sjedišta. Svako sjedište je prikazano kao kvadrat i označeno odgovarajućom bojom koja prikazuje njegov status: zelena boja označava slobodno mjesto, crvena zauzeto mjesto, a siva rezervisano mjesto. Ovakav prikaz omogućava korisniku jasan pregled rasporeda sjedišta u sali.

4. Skice izgleda stranice i raspored elemenata

U ovom dijelu dokumentacije prikazane su skice izgleda stranica web aplikacije koje su izrađene u alatu Figma. Skice predstavljaju vizuelni prikaz rasporeda elemenata na svakoj stranici i služe kao osnova za implementaciju korisničkog interfejsa. Cilj skica je jasno prikazati kako će elementi biti organizovani na stranici, kakav će biti njihov međusobni raspored i kako će korisnik interagovati sa aplikacijom.

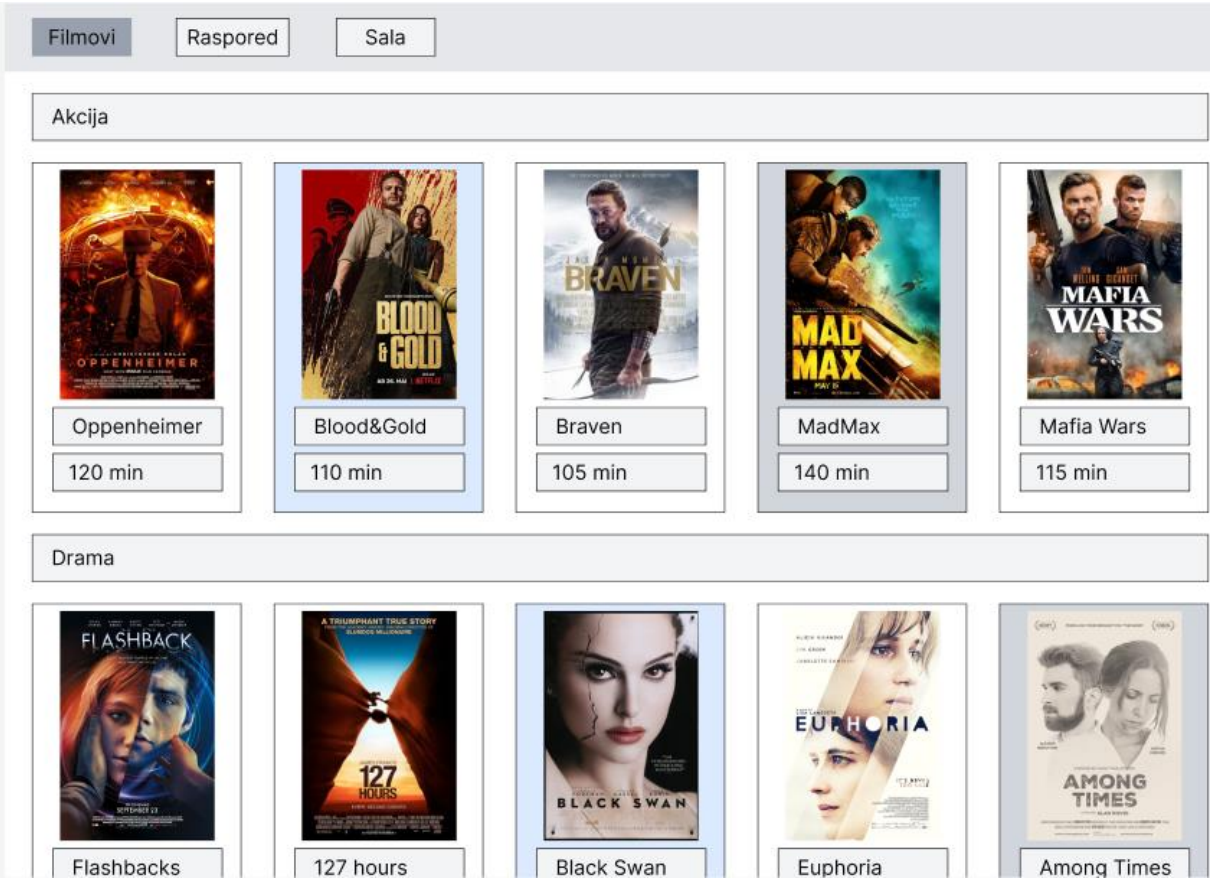

Slika 1. Skica izgleda stranice *Filmovi*

Na prvoj skici prikazana je stranica Filmovi, koja predstavlja glavnu stranicu aplikacije. Na samom vrhu stranice nalazi se navigacijski meni koji sadrži tri opcije: Filmovi, Raspored i Sala. Ovaj meni omogućava korisniku jednostavno kretanje između različitih dijelova aplikacije.

Ispod navigacijskog menija nalazi se glavni sadržaj stranice koji je podijeljen na sekcije prema žanrovima filmova. U prikazanoj skici vidljive su sekcije kao što su Akcija i Drama. Svaka sekcija ima jasno označen naslov koji razdvaja različite kategorije filmova.

Unutar svake sekcije filmovi su raspoređeni u grid rasporedu, gdje je svaki film prikazan u obliku pravougaone kartice. Kartica filma sadrži:

- poster filma
- naziv filma
- trajanje filma izraženo u minutama

Ovakav raspored omogućava da se više filmova prikaže u jednom redu, što čini pregled sadržaja jednostavnijim i vizuelno preglednijim. Između kartica postoji razmak kako bi elementi bili jasno odvojeni i lakši za pregled.

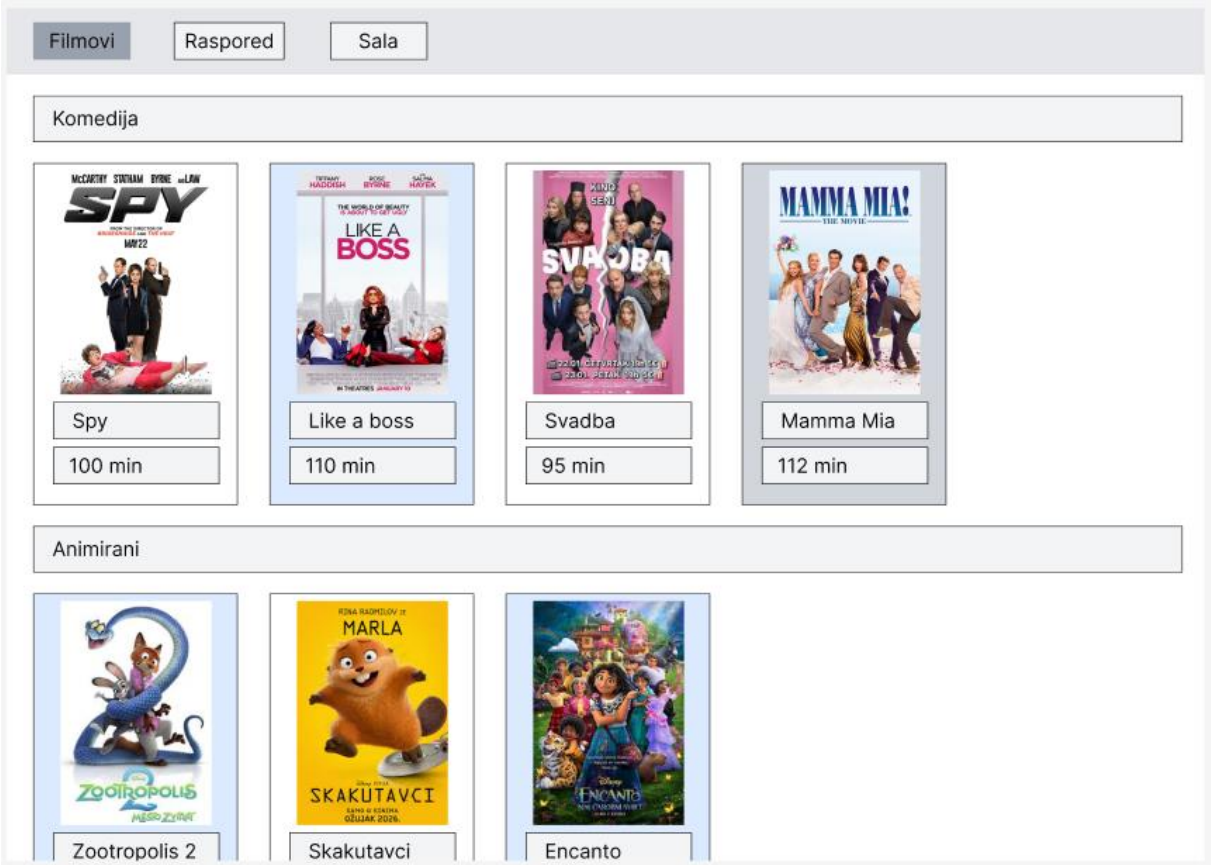

Slika 2. Skica izgleda stranice *Filmovi*

Na drugoj skici prikazan je nastavak stranice Filmovi koji sadrži dodatne kategorije filmova. Na ovoj skici vidljive su sekcije Komedija i Animirani filmovi**.** Struktura stranice ostaje ista kao i u prethodnom dijelu.

Filmovi su i ovdje prikazani kroz kartice koje sadrže poster, naziv i trajanje filma. Ovakav način organizacije omogućava dosljedan dizajn kroz cijelu stranicu i olakšava korisniku pronalaženje filmova prema žanru.

Grid raspored filmova prilagođava se širini ekrana, tako da se broj filmova u jednom redu može mijenjati u zavisnosti od veličine ekrana. Time se postiže responzivan dizajn stranice koji omogućava pravilno prikazivanje sadržaja na različitim uređajima.

Slika 3. Wireframe stranice *Sala*

Treća skica prikazuje izgled stranice Sala, koja služi za prikaz rasporeda sjedišta u kino sali. Na vrhu stranice nalaze se osnovne informacije o projekciji, uključujući:

- naziv filma,
- vrijeme projekcije,
- broj sale.

Ove informacije su prikazane u posebnim okvirima kako bi bile jasno vidljive korisniku. Ispod toga nalazi se oznaka PLATNO, koja označava poziciju kino platna i pomaže korisniku da se lakše orijentiše u rasporedu sjedišta.

Glavni dio stranice čini raspored sjedišta u sali. Sjedišta su organizovana u redove označene slovima A–H, dok svaki red sadrži deset sjedišta. Svako sjedište je prikazano kao kvadrat iste veličine.

Boje sjedišta predstavljaju njihov status:

- zelena označava slobodno sjedište,
- crvena označava zauzeto sjedište,
- siva označava rezervisano sjedište.

Na dnu stranice nalazi se legenda koja objašnjava značenje svake boje. Ovakav vizuelni prikaz omogućava korisniku da brzo i jednostavno razumije raspored sjedišta u sali.

5. Dijagram toka navigacije

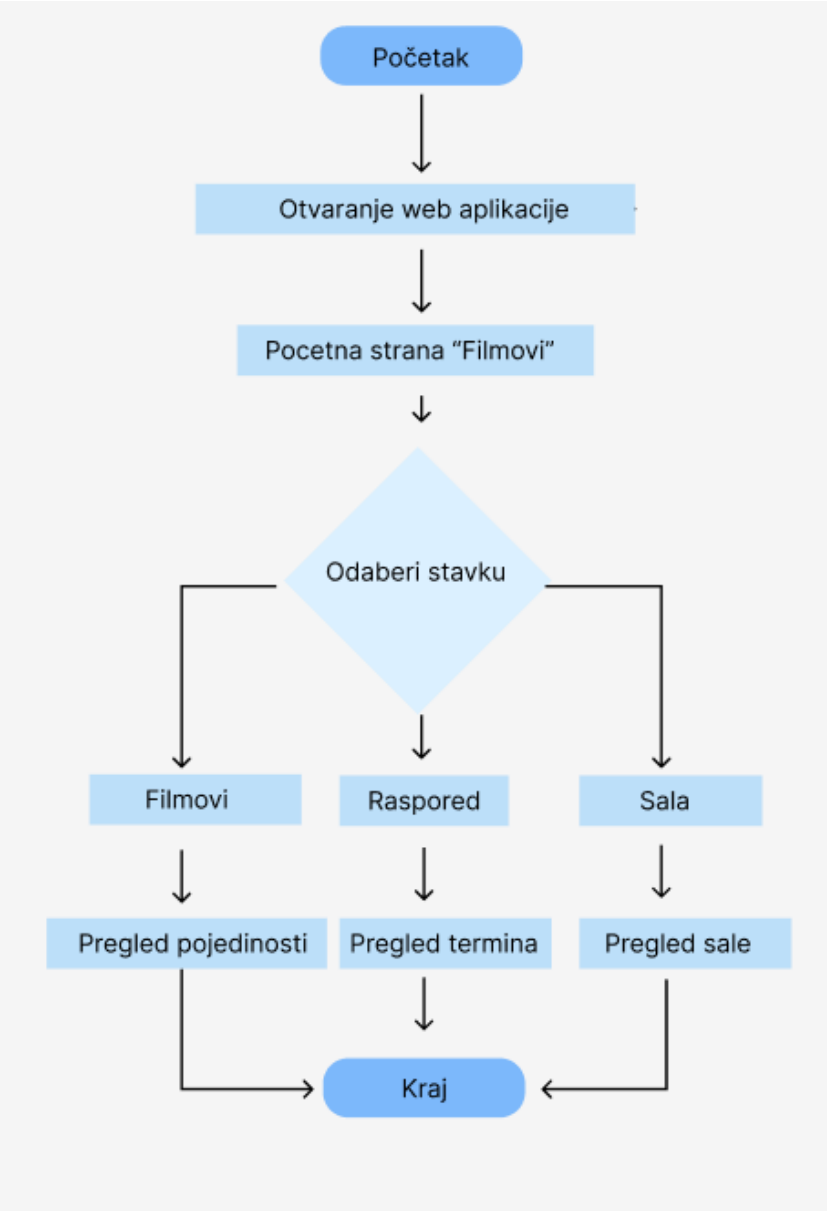

Slika 4. Dijagram toka navigacije web aplikacije "Kino Sala"

Dijagram toka navigacije prikazuje način na koji se korisnik kreće kroz web aplikaciju. Proces započinje otvaranjem web aplikacije, nakon čega se korisniku prikazuje početna stranica Filmovi, na kojoj su filmovi organizovani po žanrovima.

Sa ove stranice korisnik može putem navigacijskog menija pristupiti drugim dijelovima aplikacije. Meni omogućava prelazak na stranice Filmovi, Raspored i Sala. Ukoliko korisnik odabere opciju Filmovi, prikazuje mu se lista dostupnih filmova. Odabirom opcije Raspored korisnik može pregledati termine projekcija filmova, dok opcija Sala vodi na stranicu sa prikazom rasporeda sjedišta u kino sali.

Dijagram također prikazuje da korisnik sa svake stranice može ponovo koristiti navigacijski meni kako bi prešao na neku drugu stranicu aplikacije. Na taj način omogućena je jednostavna i pregledna navigacija kroz sistem. Proces se završava izlaskom iz aplikacije.

6. Zaključak

U okviru ovog zadatka izrađena je specifikacija web aplikacije za prikaz sadržaja kino sale. Dokumentacija obuhvata opis sistema, svrhu aplikacije, opis stranica koje će biti implementirane, raspored elemenata na stranicama, kao i skice izgleda korisničkog interfejsa. Na osnovu izrađenih skica definisan je izgled i struktura aplikacije, što predstavlja osnovu za dalju implementaciju.

Kroz izradu prototipa definisan je jasan raspored elemenata na svakoj stranici, kao i način navigacije između različitih dijelova aplikacije. Posebna pažnja posvećena je preglednosti sadržaja, organizaciji filmova po kategorijama i jasnom prikazu rasporeda sjedišta u kino sali.

Ova specifikacija predstavlja važan korak u procesu razvoja web aplikacije jer omogućava bolje planiranje implementacije i lakše razumijevanje strukture sistema. Na osnovu definisanih skica i opisa, u narednoj fazi projekta biće implementiran statični interfejs aplikacije koristeći HTML i CSS tehnologije.

7. Bibliografija

- Figma – Official website (alat za dizajn prototipa) Dostupno na: https://www.figma.com