華星科技 EAP 提案

打造「心理安全」職場，提升組織韌性與留任率

- 心諮所工商組碩二 趙榆絜 113096516
- 心諮所工商組碩二 何沛璇 113096534
- 授課老師：朱惠瓊 教授、陳殷哲 教授

OVERVIEW

- 組織簡介
- EAP 方案設計緣起
  1. 需求評估
  2. 確認目標
  3. 資源盤點
- 現行EAP推動模式
- EAP 方案設計與規劃
- EAP方案未來展望

公司簡介

華星科技股份有限公司

華星科技股份有限公司

★ 產業類別：資訊科技業

★ 員工人數：約 850 人

推動單位

人力資源部門

- 招募
- 員工關懷
- 訓練發展

(共約 50 人)

組織文化

核心價值

- 創新
- 效率
- 團隊合作
- 以人爲本

文化特色

- 績效導向
- 高強度工作節奏
- 年輕化

企業關懷

人資部門雖有設置 EAP，但尚未全面落實。

EAP 方案設計緣起

需求評估、確認目標、資源盤點

需求評估

透過內部資料與人資部門訪談結果：

1. 根據員工加補班紀錄，部分部門的平均**每週工時超過 55 小時**。
2. 人資部門的內部調查顯示，約有 35% 的 **員工自評「長期處於高壓狀態」** 。
3. 員工平均年齡約 32 歲，七成爲單身或未婚族群，多數職位爲工程師與專案經理，**工作節奏緊湊、工時長且專案密集**。

人資部門於內部健康促進計畫前期，曾以焦點訪談方式了解員工對「心理健康支持」及「壓力管理訓練」的需求：

1. 約有 六成員工 表示**希望公司能提供壓力舒緩與心理健康資源**。
2. 約三成主管 認爲應設立**匿名心理諮詢管道**。

組織在推動 EAP 的主要需求/目標爲：

1. 降低離職率
2. 強化心理健康管理
3. 建立「壓力可談論」的職場文化
4. 提升整體組織韌性與員工幸福感

資源盤點

經費資源

公司每年預留約 50 萬元做爲員工關懷與健康促進預算。

活動規劃

人資部門規劃於年度教育訓練中安排壓力管理講座及正念工作坊。

人力資源

1. 由人資部門 3 名專員負責 EAP 與健康促進
2. 部分主管參與「員工支持倡議小組」
   - **協助辨識高壓員工**
   - **推動部門層級的心理健康倡議**
   - **提供同儕支持與示範行爲**

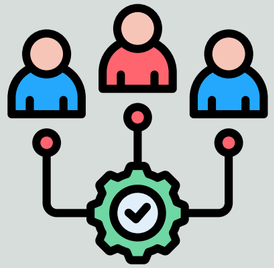

外部夥伴

與一家心理諮商中心合作，提供電話與線上初步諮詢。

現行EAP推動模式

服務內容、宣傳與溝通管道、效果與指標

服務內容

- 與外部心理諮商中心洽談合作，提供電話與線上初步諮詢服務（保密制）。
- 提供「壓力自我檢測」線上問卷與電子健康週報。

宣傳與溝通管道

- 主要透過內部電子報與人資信箱宣傳，**但效果有限**。

EAP效果與各項指標

分爲**員工使用指標**和**整體評估指標**

員工對EAPs使用率

不到 5%
（僅設置電話諮詢）

員工對EAPs廣知率

污名化、標籤化問題，員工認爲「使用 EAP 等於承認自己抗壓性差」

員工離職率

近兩年離職率從 12% 升至 21%

EAP 方案設計與規劃

打造『一站式員工體驗平台』

合作策略：一站式員工體驗平台

- **精選平台入口：**在組織內部官網放置熱門版位，藉由擴大推廣渠道提升員工對資源的可見度與使用意願。
- **多元內容製作：**提供多元服務項目，像是微課程、文章、企業EAPs學習與發展手冊和組織內部宣傳圖，將 EAP 從被動服務轉爲主動融入。

服務架構 I：專業諮詢平台

建立完整的安全網，提供安全且專業的第三方協助

專業心理諮詢（視訊／語音）：
員工可透過線上預約平台，自行選擇最自在的時間與空間進行諮詢。

執行方向：

- 建立線上預約平台，支援視訊／語音諮詢。
- 設計簡單易用的預約流程，降低使用門檻。
- 強化隱私保護與數據安全機制，確保員工安心使用，無需擔心在辦公室使用 EAP 專線被發現。
- 提供諮詢後資源延伸，例如文章推薦、課程連結，形成完整心理支持體系。

服務架構 II：多元數位課程

針對企業缺乏 Learning Management System內容的痛點，我們提供即時可用的雲端模組化課程，讓員工輕鬆、隨時觀看教材。

- **放鬆音檔：**讓員工透過網站存取「音樂／冥想／放鬆素材」，有助降低壓力、提升專注力。
  主題：辦公室快速放鬆、午休充電、睡前冥想導引、呼吸覺察練習與白噪音樂。
  參考：Couchspace、Headspace

- **微課程系列：** 課程設計短小精煉，可隨時觀看，幫助員工在碎片時間進行自我成長與心理健康管理。課程強調實用性、操作簡單，學員可即學即用，快速將技巧應用於日常工作與生活。
  主題：壓力管理與情緒調適、人際溝通與衝突管理、職場心理安全感與團隊文化、工作生活平衡與自我成長。
  參考：Hahow

服務架構 III：工作坊與活動

設計多元的活動與工作坊，讓員工在輕鬆、有趣的體驗中增進合作、舒緩壓力，並建立對企業支持系統的信任

療癒工作坊：創造非諮詢的環境，讓員工在輕鬆氛圍中建立對 EAP 的信任。
主題：植栽手作、擴香石療癒、皮革工藝等舒緩身心的體驗活動。

團隊凝聚活動：透過體育或戶外挑戰，增強員工身體健康，同步培養團隊合作。
主題：單車環島體驗、跨部門球類競賽、室內攀岩。

服務架構 IV：心理健康知識庫

心理健康文章與電子報

透過持續傳遞正向訊息，培養員工心理韌性，逐步建立企業的韌性文化

主題切角：引發員工共鳴的文章

- **工程師常見倦怠訊號：**理解工作疲憊，提供自我調適方法
- **如何與高壓主管溝通：**掌握有效溝通技巧，減少工作壓力
- **單身族群的壓力管理：**關注生活孤單感與心理健康策略

功能亮點：

- **智能檢索：**輸入關鍵字如「失眠」、「焦慮」，即推薦相關文章
- **資源導流：**文章末端嵌入「諮詢預約」與「課程連結」
- **匿名共鳴：**「我也遇過」按鈕，建立無壓力的社群支持

工程師常見倦怠訊號

腦袋停不下來？心理師教你 3 個睡前放鬆練習.....

核心目標：打破 EAP 刻板印象

強化心理韌性

透過日常化的預防行爲、多元資源與友善介面，協助員工強化心理資本，從而降低風險並提升幸福感

建立開放文化

打破刻板印象，打造「壓力可以被看見、被討論」的職場文化

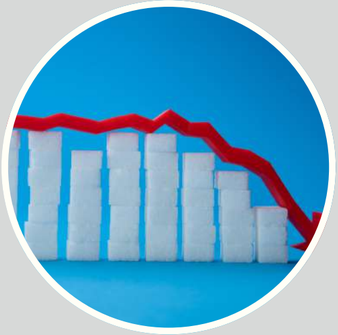

減少人才流失

透過完善的諮詢支持系統，及早介入並緩解員工壓力與倦怠，並有效降低整體離職率

員工體驗平台展示

員工體驗平台
首頁
諮詢服務
數位課程
活動講座
職場指南針
Logout
心理健康月｜好好照顧你的心
專屬你的
心理安全空間
在這裡，您可以安心放下生活與工作的壓力，找回內在的平衡與力量。
開始探索
閱讀文章

合作報價

項目		服務內容	數量	金額
專業諮詢服務		外部專業心理諮詢 (視訊/語音)，單次諮詢費用(每小時$2500-$4000)	80次	$ 250,000
平台建置與維護		網頁專區建置與資源整合，作爲員工平台主要流量入口	一年平台維護	$ 150,000
內容製作	數位課程資源	模組化課程與正念音檔，含數位內容授權、雲端空間費用、主管指導手冊	3支主題微課程 + 6份正念冥想音檔	
	文章撰寫	含內容撰寫、焦點大圖*6、文章授權使用，不得刪減需備註來源	6篇	
活動	工作坊	講師鐘點費、所有材料費、場地費	2 場(每場預計 30人)	$ 100,000
	團建活動	活動策劃費、活動教練費、場地租借或戶外挑戰所需的保險與行政費。	1 場 (預計 50人)	

EAP方案未來展望

預算與使用率提升

- 組織能夠提供更多資源與預算支持EAPs
- 員工使用率提升至15%以上

增加EAP服務項目

- 擴增諮詢服務項目，如：法律、財務與職涯發展諮詢

導入AI輔助

- 24小時文字諮詢： 匿名、即時，解決「不敢開口」的心理障礙。

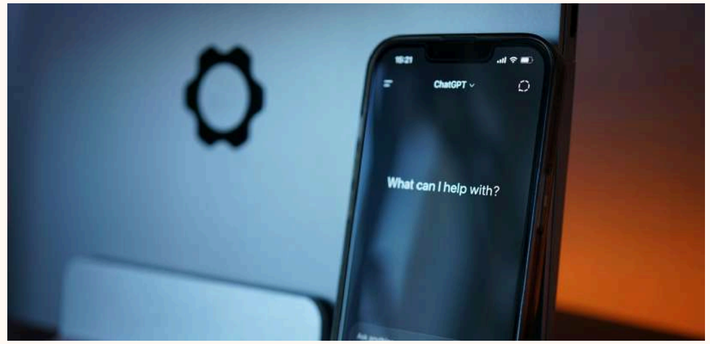

Thank You

114-1
員工協助與職場健康期末報告