正向心理學
期中報告：
感恩日記APP設計

LOADING...

Presented By 心諮所工商組 何沛璇 113096534

動機

- 心理健康關注提升
  - 現代社會壓力與焦慮問題普遍
  - 心理健康App功能多元
    - 情緒追蹤、日記書寫
  - 數位工具成爲心理介入的有效媒介
- 觀察到的問題
  - 無法建立長期紀錄生活的習慣

目標

實務應用目的：
協助使用者將感恩練習融入日常生活，促進情緒調節，提升幸福感

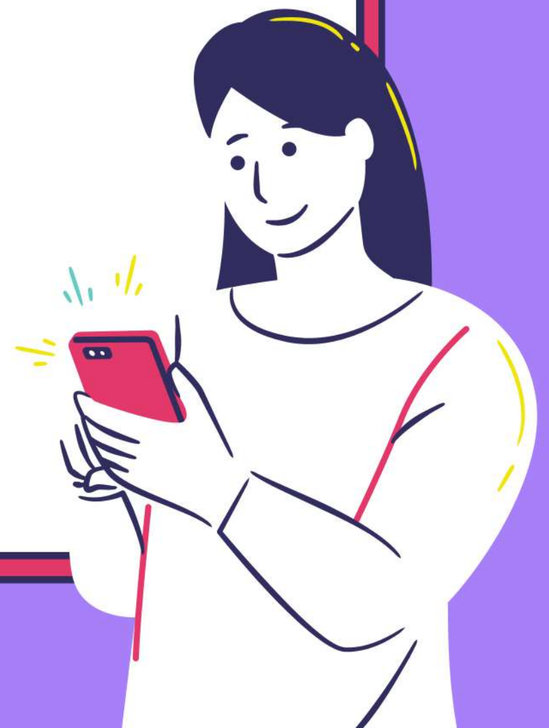

APP規劃流程

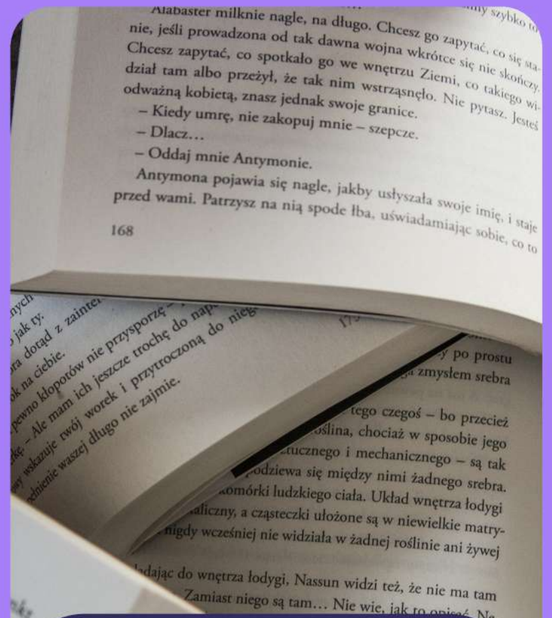

文獻探討

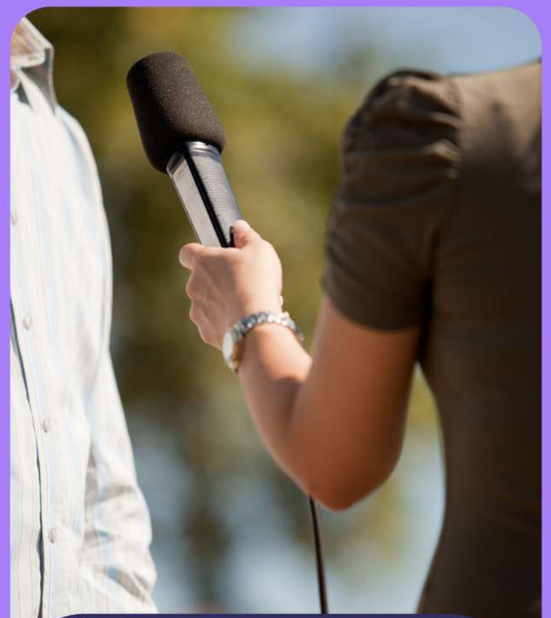

使用者訪談

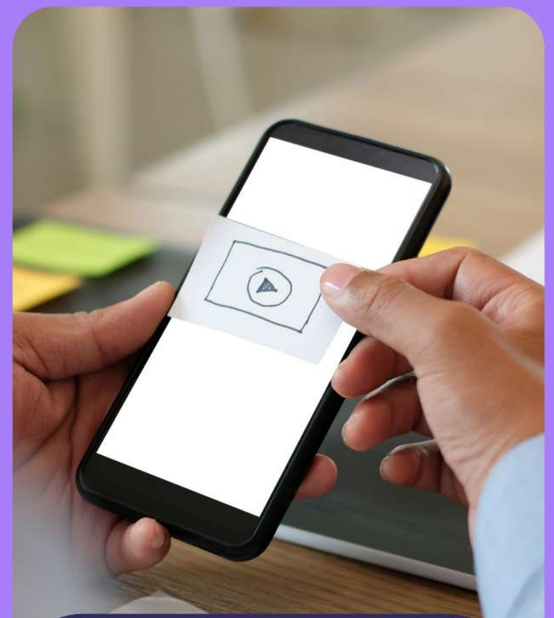

介面雛形

Prototype

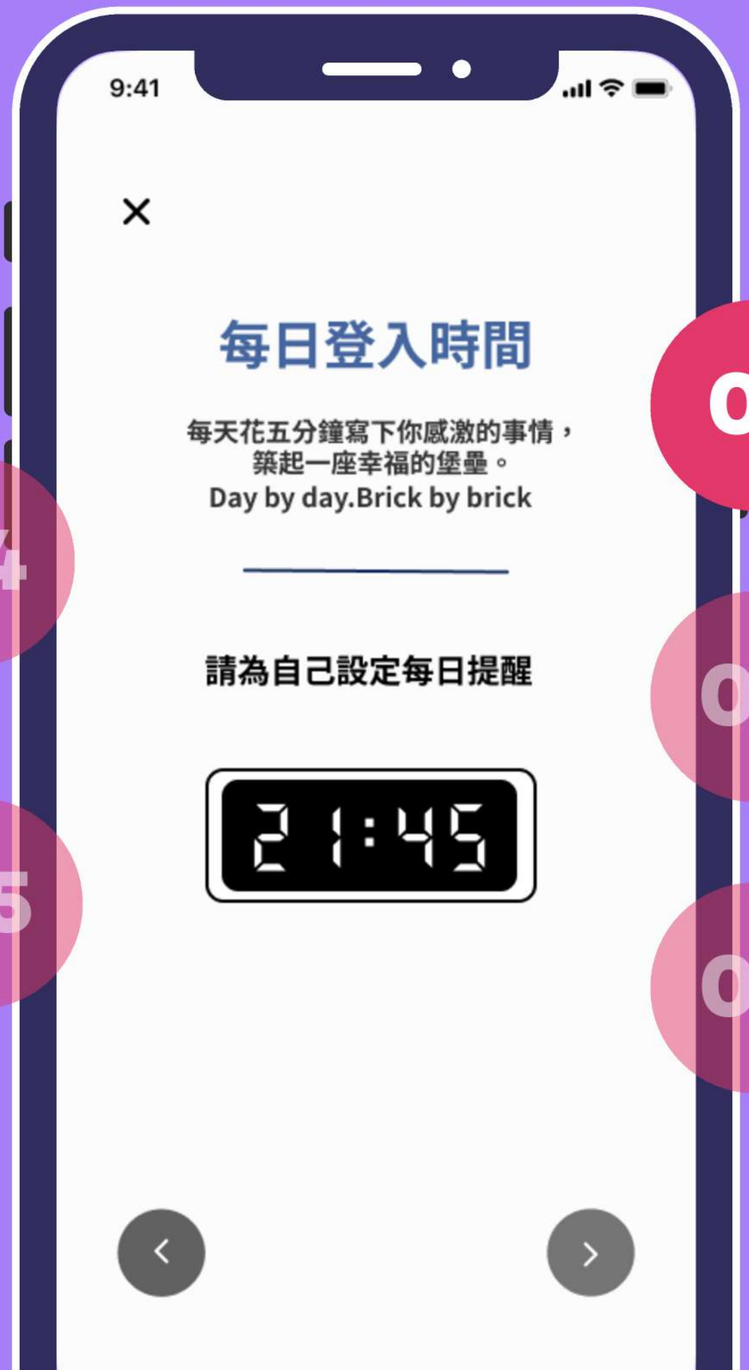

01 個人化設定：設計推播提醒功能，引導使用者建立每日記錄的習慣，提升使用黏著度

02 加入情緒評估機制，透過選擇表情符號的方式，讓使用者快速記錄當下心情狀態

03 以結構化方式引導使用者理解感恩介入的意義，降低入門門檻，提升參與意願

04 Chatbot：導入大型自然語言模型，透過引導式寫作功能，協助使用者克服「不知道該寫什麼」的困擾，進而降低使用門檻，提升互動性與陪伴感

05 視覺化回顧系統，強化使用者的正向情緒與回饋感受

Prototype

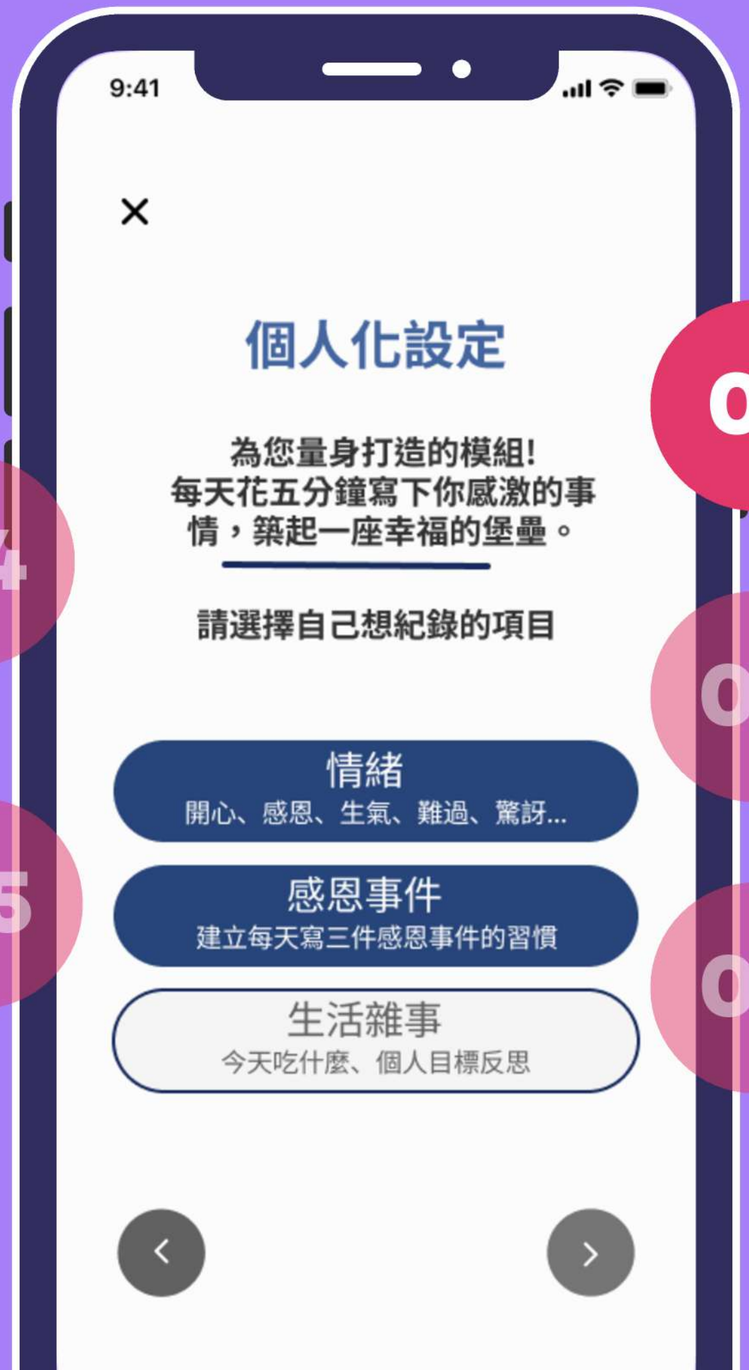

01

個人化設定：設計推播提醒功能，引導使用者建立每日記錄的習慣，提升使用黏著度

02

加入情緒評估機制，透過選擇表情符號的方式，讓使用者快速記錄當下心情狀態

03

以結構化方式引導使用者理解感恩介入的意義，降低入門門檻，提升參與意願

04

Chatbot：導入大型自然語言模型，透過引導式寫作功能，協助使用者克服「不知道該寫什麼」的困擾，進而降低使用門檻，提升互動性與陪伴感

05

視覺化回顧系統，強化使用者的正向情緒與回饋感受

Prototype

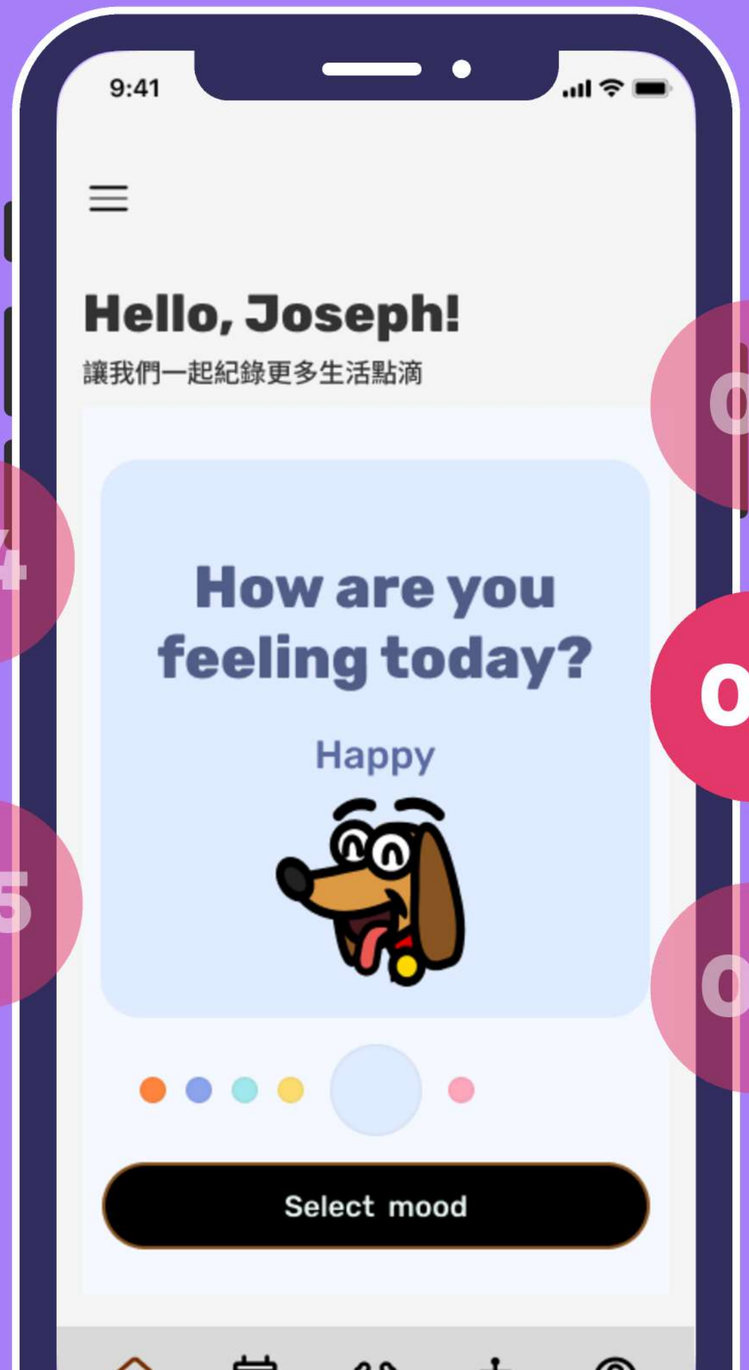

01

個人化設定：設計推播提醒功能，引導使用者建立每日記錄的習慣，提升使用黏著度

02

加入情緒評估機制，透過選擇表情符號的方式，讓使用者快速記錄當下心情狀態

03

以結構化方式引導使用者理解感恩介入的意義，降低入門門檻，提升參與意願

04

Chatbot：導入大型自然語言模型，透過引導式寫作功能，協助使用者克服「不知道該寫什麼」的困擾，進而降低使用門檻，提升互動性與陪伴感

05

視覺化回顧系統，強化使用者的正向情緒與回饋感受

Prototype

01

個人化設定：設計推播提醒功能，引導使用者建立每日記錄的習慣，提升使用黏著度

02

加入情緒評估機制，透過選擇表情符號的方式，讓使用者快速記錄當下心情狀態

03

以結構化方式引導使用者理解感恩介入的意義，降低入門門檻，提升參與意願

04

Chatbot：導入大型自然語言模型，透過引導式寫作功能，協助使用者克服「不知道該寫什麼」的困擾，進而降低使用門檻，提升互動性與陪伴感

05

視覺化回顧系統，強化使用者的正向情緒與回饋感受

Prototype

01 個人化設定：設計推播提醒功能，引導使用者建立每日記錄的習慣，提升使用黏著度

02 加入情緒評估機制，透過選擇表情符號的方式，讓使用者快速記錄當下心情狀態

03 以結構化方式引導使用者理解感恩介入的意義，降低入門門檻，提升參與意願

04 Chatbot：導入大型語言模型，透過引導式寫作功能，協助使用者克服「不知道該寫什麼」的困擾，進而降低使用門檻，提升互動性與陪伴感

05 視覺化回顧系統，強化使用者的正向情緒與回饋感受

Prototype

01

個人化設定：設計推播提醒功能，引導使用者建立每日記錄的習慣，提升使用黏著度

02

加入情緒評估機制，透過選擇表情符號的方式，讓使用者快速記錄當下心情狀態

03

以結構化方式引導使用者理解感恩介入的意義，降低入門門檻，提升參與意願

04

Chatbot：導入大型自然語言模型，透過引導式寫作功能，協助使用者克服「不知道該寫什麼」的困擾，進而降低使用門檻，提升互動性與陪伴感

05

視覺化回顧系統，強化使用者的正向情緒與回饋感受

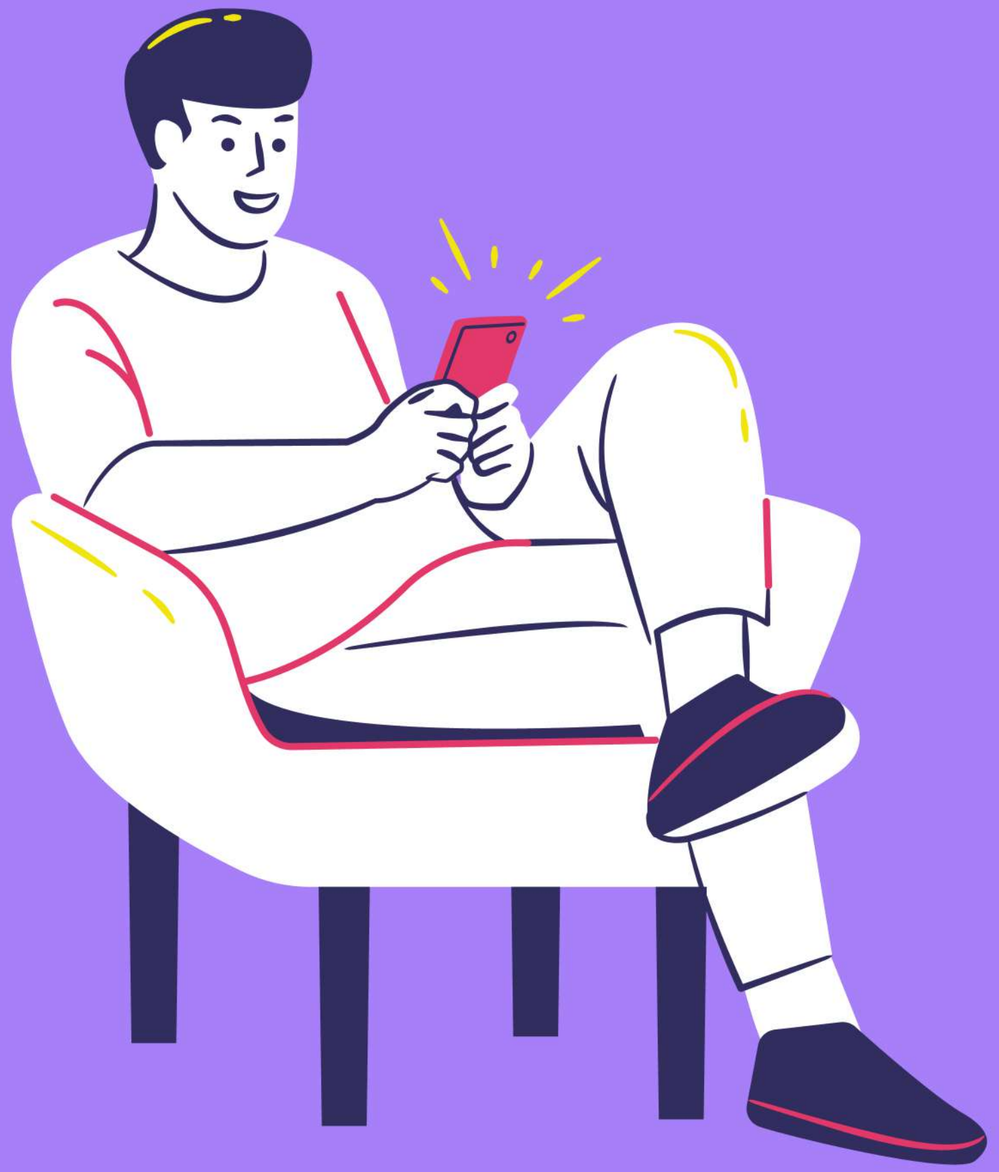

Thank You