Supervision avec Zabbix

Pierre Vardon 15/01/2026

Installer le serveur de base de données MariaDB

```
apt install mariadb-server mariadb-client -y

systemctl start mariadb
systemctl enable mariadb
mysql_secure_installation
```

Ajouter le dépôt Zabbix

Pour obtenir la dernière version de Zabbix :

https://repo.zabbix.com/zabbix/7.0/debian/pool/main/z/zabbix-release/

```
wget
https://repo.zabbix.com/zabbix/7.0/debian/pool/main/z/zabbix
-release/zabbix-release_latest_7.0%2Bdebian13_all.deb

dpkg -i zabbix-release_latest+debian13_all.deb
apt update
```

Installer Zabbix et ses dépendances

```
apt install zabbix-server-mysql zabbix-frontend-php zabbix-apache-conf zabbix-sql-scripts zabbix-agent -y
```

Configurer la base de données pour Zabbix

Connexion à MariaDB :

```
mysql -u root -p
```

Création d'une base de données pour Zabbix et utilisateur:

```
CREATE DATABASE zabbix CHARACTER SET utf8mb4 COLLATE utf8mb4_bin;
CREATE USER 'zabbix'@'localhost' IDENTIFIED BY 'MDPZabbix';
GRANT ALL PRIVILEGES ON zabbix.* TO 'zabbix'@'localhost';
SET GLOBAL log_bin_trust_function_creators = 1;
EXIT;
```

Importation du schéma initial de Zabbix avec le mot de passe utilisateur **"zabbix"** :

```
zcat /usr/share/zabbix-sql-scripts/mysql/server.sql.gz |
mysql -uzabbix -p zabbix
```

Désactiver l'option log_bin_trust_function_creators :

```
mysql -u root -p -e "SET GLOBAL
log_bin_trust_function_creators = 0;"
```

Configurer Zabbix Server

Modifier le fichier de configuration de Zabbix Server pour inclure les informations d'accès à la base de données :

```
nano /etc/zabbix/zabbix_server.conf
```

Modifier les lignes suivantes :

```
DBPassword=VotreMotDePasseZabbix
EnableGlobalScripts=1
```

Configurer Apache et PHP

Pour assurer le bon fonctionnement de l'interface web de Zabbix, il est nécessaire de configurer correctement **PHP** qui est géré par **Apache**.

Modifier les paramètres de configuration de PHP :

```
nano /etc/zabbix/apache.conf
```

Définition du fuseau horaire

```
php_value date.timezone Europe/Paris
```

Redémarrer Apache:

```
a2enmod php8.2
systemctl restart apache2
systemctl enable apache2
```

Configurer le Pare-feu

Autoriser seulement les ports nécessaires pour Zabbix :

```
apt install -y iptables
iptables -A INPUT -p tcp --dport 10051 -j ACCEPT
iptables -A INPUT -p tcp --dport 10050 -j ACCEPT
mkdir -p /etc/iptables
sh -c "iptables-save > /etc/iptables/rules.v4"
iptables-restore < /etc/iptables/rules.v4
```

Démarrer les services Zabbix

Une fois tous les composants installés et configurés, démarrer les services pour rendre Zabbix opérationnel.

```
systemctl restart zabbix-server zabbix-agent apache2
systemctl enable zabbix-server zabbix-agent apache2
```

Accéder à l'interface web de Zabbix

Pour finaliser la configuration, accéder à l'interface web de Zabbix.

http://‘ipserveur’/zabbix

Vérifier que tout les prérequis sont "OK" .

Puis renseigner le nom de la base de donnée, utilisateur et mot de passe créés plus tôt.

Nommer le serveur et choisir le fuseau horaire.

Après avoir finalisé la configuration, se connecter avec les identifiants par défaut :

- Nom d’utilisateur : Admin
- Mot de passe : zabbix

Maintenant, l’interface web s’affiche :

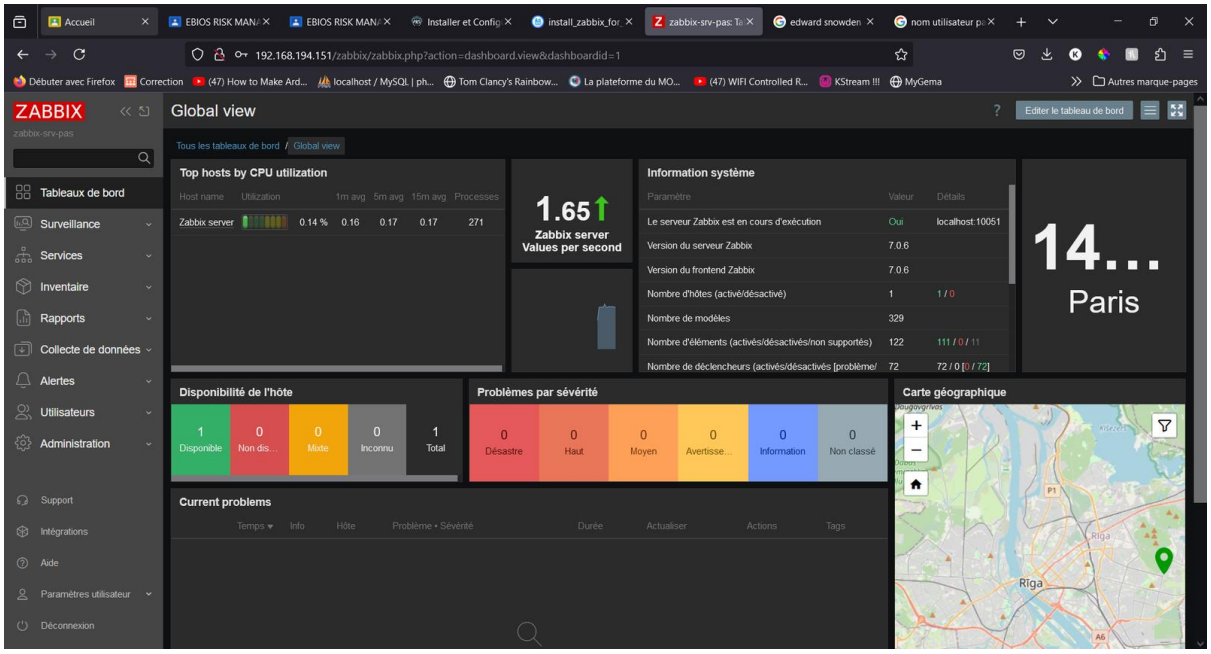

Premier pas sur Zabbix

Pour superviser un appareil, installer l'agent Zabbix sur celui-ci.

```
sudo apt install zabbix-agent -y
```

Modifier le fichier de configuration de l'agent pour indiquer l'adresse du serveur Zabbix :

```
sudo nano /etc/zabbix/zabbix_agentd.conf
```

Commenter les anciennes lignes "Server=" et "ServerActive=" et ajouter celles-ci :

```
Server=‘ipserveur’
ServerActive=‘ipserveur’
 Hostname=‘nomdnsserveur’
```

Redémarrer l'agent pour appliquer les modifications :

```
sudo systemctl restart zabbix-agent
sudo systemctl enable zabbix-agent
```

Revenir dans l'interface Zabbix pour ajouter l’appareil.

Dans le menu "Surveillance", cliquer sur "Hôtes" et enfin sur "Créer un hôte".

Remplir ces champs:

- Nom de l'hôte : Entrer un nom clair pour identifier l’appareil
- Modèles : Sélectionner un modèle parmi les Templates proposés, par exemple "Linux by Zabbix Agent" pour un serveur Linux.
- Groupes d'hôtes : Associer l’hôte à un groupe pertinent, comme "Linux servers".
- Interfaces : Cliquer sur "Ajouter" et configurer l'interface en sélectionnant "Agent". Renseigner au minimum l'adresse IP de l’appareil.

Une fois l'hôte ajouté, cliquer sur son nom dans la liste, puis accéder à l'onglet "Hôte".

Cliquer sur le bouton "Actualiser" pour vérifier son état.

Si tout est correctement configuré, l'indicateur de Disponibilité "ZBX" passera en vert, confirmant que l'agent Zabbix est actif et communique avec le serveur.

Installation sous windows
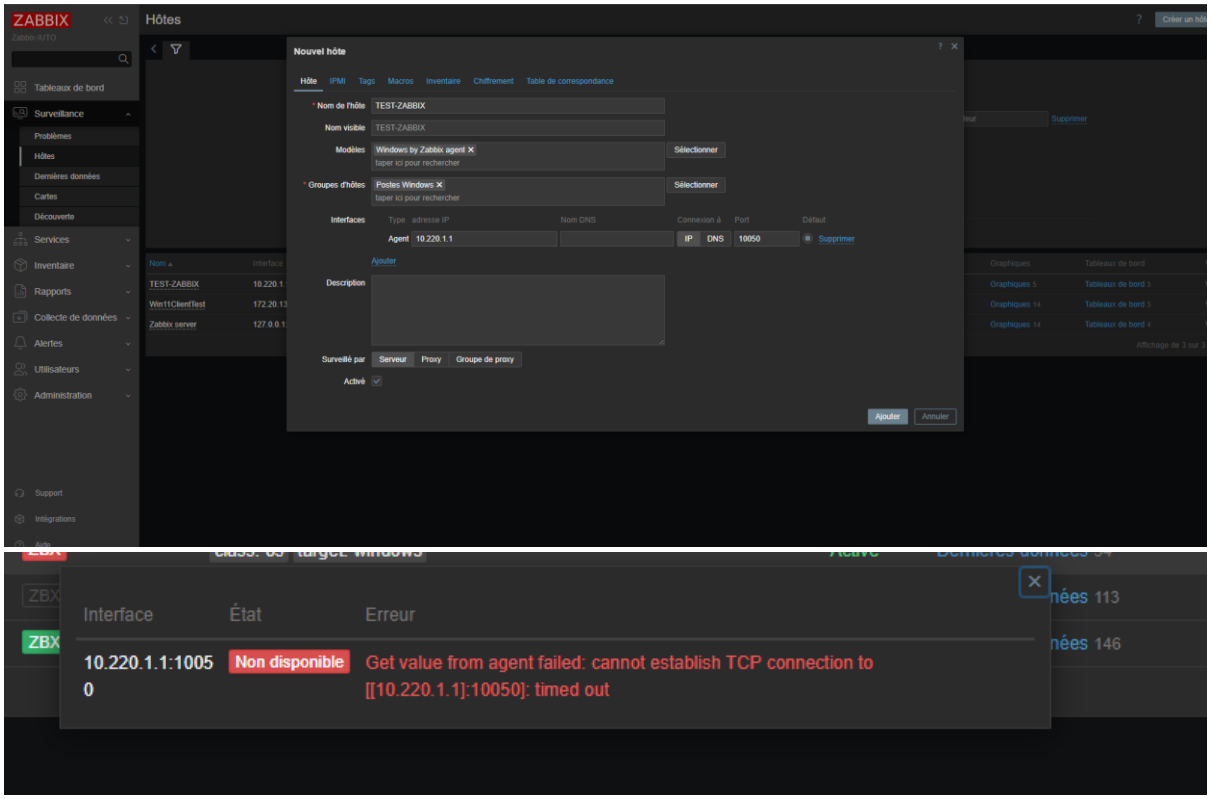
https://www.zabbix.com/download_agents