つくば らーめん10選 2024

らーめん激戦区・つくばのおすすめらーめん店 10 選をご紹介!!
隠れた名店を中心に、厳選らーめんを独断と偏見でお届けします。

文責・デザイン／いなにわうどん @kyoto_inaniwa　情報・写真／ぱうろ @210on（2024/3/30）

つくば らーめん 営業中

	月	火	水	木	金	土	日
いっとく							
七福軒							
油虎							
清六家							
喜元門							
一休							
洋介							
甲殻堂							
真壁屋							
活龍							
ごう家							
俺の生きる道							
芋堂寺							
むじゃき							
青葉							
ＩＣＨＩ							
丸源							
龍郎							（不定休）
イチカワ							
大元							
がむしゃ							
らららーめんや							
蒼							
丸長							
飯村製作所							
鬼屋							
鶏々							
銀の豚							
とみよし							
コンタス							
必道							
鬼者語							
とどろき							
盛清六							
が く							
異国龍							
小五郎							
はりけん							
JUNCHAN							
秀彬							
千里							

煮干し中華ソバ
#01 イチカワ

開店前から行列の絶えない人気店。煮干しの旨味が溶け出した濃厚出汁がストレートな細麺と調和して至高の味わいへ。出汁に浸かったバラチャーシューや味玉も美味。

茨城県天久保 2 丁目 9-2 リッチモンド 2 番街 1F
11:30-材料切れ ／ 日曜、祝日定休
ikou246

ラーメン
#02 いっとく

土浦学園線に面する、赤い看板のらーめん屋。唯一無二の焦がしチャーシューは柔らかで香ばしく、肉厚で絶品。重厚なしょうゆベースのスープが中太縮れ麺と絶妙に絡み合う。

茨城県つくば市苅間 106-2
11:00-15:00, 17:30-21:00 ／ 年中無休
ramen.ittoku.tsukuba　☎ 029-850-5200

#03 麺屋とどろき

一の矢を抜けた先にある、他に類をみない燕三条系のらーめん屋。煮干し、背脂、塩味が効いたラーメンと太麺の見事な組み合わせ。岩のりは増量必至。わさび茶漬けを〆に。

茨城県つくば市花畑 3 丁目 12-8
12:00-14:00, 18:00-21:00 ／ 月曜、木曜定休
todoroki_men　日曜 15 時まで

#04 盛清六

清六家の流れを汲む、らーめんとインド料理が楽しめる陽気な店。らーめん+チャーハンの「優勝セット」は心満たされること間違いなし。カレーラーメンやチーズナン、もやし炒めも必見。

茨城県天久保 2 丁目 9-2 リッチモンド 2 番街 1F
17:00-02:00 ／ 月曜定休
moriseirock　☎ 029-875-5564

#05 七福軒

濃厚かつ丁寧なスープが香る純鯛そばが名物。エスカルゴバターを追加すれば洋風への味変も愉しめる。つけめんやチャーシュー丼も外せない。「本日の推し麺」の確認も忘れずに。

茨城県つくば市天久保 1 丁目 6-14
11:00-14:30, 18:00-21:00 ／ 日曜特別営業
shichifukuken

#06 麺や 蒼

濃厚かつクリーミーなスープと平打太ストレート麺が特徴。看板の「海老香味らーめん」は味噌と海老のコンビネーションが抜群。実は塩系も絶品。〆にはチーズリゾットをぜひ。

茨城県つくば市竹園 2 丁目 6-10
11:30-14:30, 17:30-21:00 ／ 水曜定休
MUSOU_AOI　☎ 029-856-5585

#07 油虎

つくばでは珍しい油そばを提供するのは、無限遠点の名店。ガツンとした味付けは学生から大人気。にんにく・ラー油・マヨネーズの無料トッピングとともに、追い飯も欠かせない。

茨城県つくば市筑穂 1 丁目 1-13
11:30-14:20, 17:30-22:20 ／ 不定休
abutora_tsukuba　☎ 029-879-0105

ファッションラーメン
#08 大元

天久保一丁目で深夜に営む、昔ながらの中華屋さん。モツみそらーめんを筆頭に、素朴な一杯が冬の寒空の下で訪れた客の心を掴む。濃厚なスープはお酒との相性も抜群。

茨城県つくば市天久保 1 丁目 6-15
22:00-03:00 ／ 日曜定休
daigen1955

#09 必道

鶏・豚・しじみから丁寧に出汁を取った「たまり醤油そば」。極上の醤油スープに食指が動く。麺は細く、食感も最高。学生証提示で大盛or味玉サービス。+まかない丼で満腹。

茨城県つくば市柴崎 1050-1
11:00-14:00, 18:00-20:00 ／ 木曜定休
mennya_hit

王道家直系家系ラーメン
#10 がく

昨年オープン。濃厚な家系らーめんを提供する本格派。うま味の詰まった豚骨スープが食欲を掻き立てる。「野菜ラーメン」の野菜ボリュームに驚愕。豊富な卓上調味料も注目。

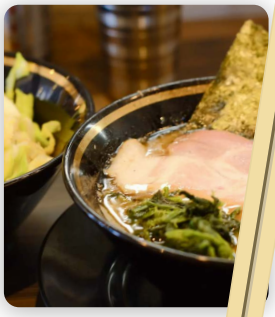

茨城県つくば市学園の森 2 丁目 20-2
10:30-15:00 ／ 月曜、第二火曜定休
GAKUarai1　☎ 029-869-8830