Vlaanderen
is wetenschap

INSTITUUT
NATUUR- EN BOSONDERZOEK

Voorbeeldslides met INBOmd

Hier komt de optionele ondertitel

Hier komt optioneel de plaats

Thierry Onkelinx

Hier komt optioneel de affiliatie

De naam van de inhoudstafel

1

2

3

4

5

Vlaanderen
is wetenschap

Vlaanderen
is wetenschap

INSTITUUT
NATUUR- EN BOSONDERZOEK

Opties

Titelslide

subtitle	ondertitel op titelslide (optioneel)
location	plaats en datum van presentatie op titelslide (optioneel)
institute	affiliatie op titelslide (optioneel)
cover	figuur voor achtergrond van titelslide. Standaardfiguur indien ontbreekt.
cover_horizontal	schaal de coverfoto naar de breedte indien TRUE (standaard) of naar de hoogte indien FALSE.
cover_offset	verschuif de coverfoto vertikaal (optioneel).
cover_hoffset	verschuif de coverfoto horizontaal (optioneel).

Inhoudstafel

toc	maak slide met inhoudstafel indien TRUE (standaard). Geen inhoudstafel indien FALSE
toc_naam	titel van de slide met inhoudstafel. Standaard: “Overzicht”
slide_level	hoofdingsniveau dat overeenkomt met slidetitels. Standaard: 2. Moet tussen 1 en 3 liggen. hogere niveaus worden tussenslides

Vlaanderen
is wetenschap

INSTITUUT
NATUUR- EN BOSONDERZOEK

Tussenslide kop 1 (indien slide_level > 1) extra tekst a b c d e f g h i j k l m n o p q r s t u v w x y z 0 1 2 3 4

Vlaanderen
is wetenschap

INSTITUUT
NATUUR- EN BOSONDERZOEK

Tussenslide kop 1 (indien slide_level > 1) extra tekst a b c d e f g h i j k l m n o p q r s t u v w x y z 0 1 2 3 4

Tussenslide kop 2 (indien slide_level > 2) extra tekst a b c d e f g h i j k l m n o p q r s t u v w x y z 0 1 2 3 4 5 6 7 8 9 a b c d e f g h i j k l m n o p q r s t u v w x y z 0 1 2 3 4 5 6 7 8 9 a b c d e f g h i j k l m n o p q r s t u v w x y z 0 1 2 3 4 5 6 7 8 9 a b c d e f g h i j k l m n o p q r s t u v w x y z 0 1 2 3 4 5 6 7 8 9 a b c d e f g h i j k l m n o p q r s t u v w x y z 0 1 2 3 4 5 6 7 8 9 a b c d e f g h i j k l

Slidetitel (kop = slide_level) extra tekst a b c d e f g h i j k l m n o p q r s t u v w x y z 0 1 2 3 4 5 6 7 8 9 a b c d e f g h i j k l m n o p q r s t u v w x y z 0 1 2 3 4 5 6 7 8 9

- Bij een lange titel wordt het vak voor de tekst automatisch kleiner
- De tekst in het tekstvak blijft vertikaal gecentreerd binnen het tekstvak
- Bij te lange tekst van kop 1 verdwijnt het begin van de tekst op de tussenslide
- Bij te lange tekst van kop 2 verdwijnt het einde van de tekst op de tussenslide

Slide met teveel tekst extra tekst a b c d e f g h i j k l m n o p q r s t u v w x y z 0 1 2 3 4 5 6 7 8 9 a b c d e f g h i j k l m n o p q r s t u v w x y z 0 1 2 3 4 5 6 7 8 9

- Te lange tekst loopt gewoon verder buiten de afmetingen van de slide
- Dus niet automatisch verkleind zoals in PowerPoint

Lorem ipsum dolor sit amet, consectetuer adipiscing elit. Ut purus elit, vestibulum ut, placerat ac, adipiscing vitae, felis. Curabitur dictum gravida mauris. Nam arcu libero, nonummy eget, consectetuer id, vulputate a, magna. Donec vehicula augue eu neque. Pellentesque habitant morbi tristique senectus et netus et malesuada fames ac turpis egestas. Mauris ut leo. Cras viverra metus rhoncus sem. Nulla et lectus vestibulum urna fringilla ultrices. Phasellus eu tellus sit amet tortor gravida placerat. Integer sapien est, iaculis in, pretium quis, viverra ac, nunc. Praesent eget sem vel leo ultrices bibendum. Aenean faucibus. Morbi dolor nulla, malesuada eu, pulvinar at, mollis ac, nulla. Curabitur auctor semper nulla. Donec varius orci eget risus. Duis nibh mi, congue eu, accumsan eleifend, sagittis quis, diam. Duis eget orci sit amet orci dignissim rutrum.

Nam dui ligula, fringilla a, euismod sodales, sollicitudin vel, wisi. Morbi auctor lorem non justo. Nam lacus libero, pretium at, lobortis vitae, ultricies et, tellus. Donec aliquet, tortor sed accumsan bibendum, erat ligula aliquet magna, vitae ornare odio metus a mi. Morbi ac orci et nisl hendrerit mollis. Suspendisse ut massa. Cras nec ante. Pellentesque a nulla. Cum sociis natoque penatibus et magnis dis parturient montes, nascetur ridiculus mus. Aliquam tincidunt urna. Nulla ullamcorper vestibulum turpis. Pellentesque cursus luctus mauris.

Slide met veel tekst automatisch splitsen I

- Met `{.allowframebreaks}` achter de titel laat je lange slides automatisch over meerdere slides uitsplitsen
- Er wordt automatisch een volgnummer (Romeins cijfer) aan de slidetitel toegevoegd

Lorem ipsum dolor sit amet, consectetuer adipiscing elit. Ut purus elit, vestibulum ut, placerat ac, adipiscing vitae, felis. Curabitur dictum gravida mauris. Nam arcu libero, nonummy eget, consectetuer id, vulputate a, magna. Donec vehicula augue eu neque. Pellentesque habitant morbi tristique senectus et netus et malesuada fames ac turpis egestas. Mauris ut leo. Cras viverra metus rhoncus sem. Nulla et lectus vestibulum urna fringilla ultrices. Phasellus eu tellus sit amet tortor gravida placerat. Integer sapien est, iaculis in, pretium quis, viverra ac, nunc. Praesent eget sem vel leo ultrices bibendum. Aenean faucibus. Morbi dolor nulla, malesuada eu, pulvinar at, mollis ac, nulla. Curabitur auctor semper nulla. Donec varius orci eget risus. Duis nibh mi, congue eu, accumsan eleifend, sagittis quis, diam. Duis eget orci sit amet orci dignissim rutrum.

Nam dui ligula, fringilla a, euismod sodales, sollicitudin vel, wisi. Morbi auctor lorem non justo. Nam lacus libero, pretium at, lobortis vitae, ultricies et, tellus. Donec aliquet, tortor sed accumsan bibendum, erat ligula aliquet magna, vitae ornare odio metus a mi. Morbi ac orci et nisl hendrerit

Slide met veel tekst automatisch splitsen II

mollis. Suspendisse ut massa. Cras nec ante. Pellentesque a nulla. Cum sociis natoque penatibus et magnis dis parturient montes, nascetur ridiculus mus. Aliquam tincidunt urna. Nulla ullamcorper vestibulum turpis. Pellentesque cursus luctus mauris.

Vlaanderen
is wetenschap

INSTITUUT
NATUUR- EN BOSONDERZOEK

Typografie

Vlaanderen
is wetenschap

INSTITUUT
NATUUR- EN BOSONDERZOEK

Typografie

Lettertypes

Normaal lettertype

Suspendisse porta, dolor sed fringilla ultrices, augue mauris gravida dolor, vel sollicitudin magna dui sit amet nunc. Mauris mollis condimentum risus. Integer ipsum. Quisque malesuada, erat ac dictum pulvinar, magna nisl fermentum ligula, quis euismod mauris felis non diam. Nullam sapien turpis, rutrum vel, condimentum ac, bibendum vulputate, nulla. Vestibulum tortor ipsum, fermentum egestas, placerat ut, vulputate et, wisi. Aliquam erat volutpat. Donec consequat, ligula sit amet tincidunt aliquam, nunc lorem sagittis nunc, a ullamcorper erat ante ac felis. Donec eleifend. Nullam quam leo, lobortis non, condimentum at, tempus consectetuer, orci. Quisque ut lorem. Donec nisl. Lorem ipsum dolor sit amet, consectetuer adipiscing elit. Vestibulum ante ipsum primis in faucibus orci luctus et ultrices posuere cubilia Curae; Donec porta, libero eget feugiat posuere, felis arcu pulvinar odio, vel dapibus enim dui nec turpis.

Cursief lettertype

Quodsi vitam omnem perturbari videmus errore et inscientia, sapientiamque esse solam, quae nos a libidinum impetu et a formidinum terrore vindicet et ipsius fortunae modice ferre doceat iniurias et omnis monstret vias, quae ad quietem et ad tranquillitatem ferant, quid est cur dubitemus dicere et sapientiam propter voluptates expetendam et insipientiam propter molestias esse fugiendam?

Vet lettertype

Hoc positum in Phaedro a Platone probavit Epicurus sensitque in omni disputatione id fieri oportere. Sed quod proximum fuit non vidit. Negat enim definiri rem placere, sine quo fieri interdum non potest, ut inter eos, qui ambigunt, conveniat quid sit id, de quo agatur, velut in hoc ipso, de quo nunc disputamus. Quaerimus enim finem bonorum. Possumusne hic scire qualis sit, nisi contulerimus inter nos, cum finem bonorum dixerimus, quid finis, quid etiam sit ipsum bonum?

Vet en cursief lettertype

Eadem fortitudinis ratio reperietur. Nam neque laborum perfunctio neque perpessio dolorum per se ipsa allicit nec patientia nec assiduitas nec vigiliae nec ea ipsa, quae laudatur, industria, ne fortitudo quidem, sed ista sequimur, ut sine cura metuque vivamus animumque et corpus, quantum efficere possimus, molestia liberemus. Ut enim mortis metu omnis quietae vitae status perturbatur, et ut succumbere doloribus eosque humili animo inbecilloque ferre miserum est, ob eamque debilitatem animi multi parentes, multi amicos, non nulli patriam, plerique autem se ipsos penitus perdiderunt, sic robustus animus et excelsus omni est liber cura et angore, cum et mortem contemnit, qua qui affecti sunt in eadem causa sunt, qua ante quam nati, et ad dolores ita paratus est, ut meminerit maximos morte finiri, parvos multa habere intervalla requietis, mediocrium nos esse dominos, ut, si tolerabiles sint, feramus, si minus, animo aequo e vita, cum ea non placeat, tamquam e theatro exeamus. Quibus rebus intellegitur nec timiditatem ignaviamque vituperari nec fortitudinem patientiamque laudari suo nomine, sed illas reici, quia dolorem pariant, has optari, quia voluptatem.

Lettertype met vaste tekenbreedte

Occultum facinus esse potuerit, gaudebit; deprehensus omnem poenam contemnet. Erit enim instructus ad mortem contemnendam, ad exilium, ad ipsum etiam dolorem. Quem quidem vos, cum improbis poenam proponitis, inpetibilem facitis, cum sapientem semper boni plus habere vultis, tolerabilem. Sed finge non solum callidum eum, qui aliquid improbe faciat, verum etiam praepotentem, ut M. Crassus fuit, qui tamen solebat uti suo bono, ut hodie est noster Pompeius, cui recte facienti gratia est habenda; esse enim quam vellet iniquus iustus poterat inpune. Quam multa vero iniuste fieri possunt, quae nemo possit reprehendere!

Beschikbaar aantal karakters

Ongeveer 66 karakters met gewoon lettertype

1234567891123456789212345678931234567894123456789512345678961234567897123456789 8

1234567891123456789212345678931234567894123456789512345678961234567897123456789 8

1234567891123456789212345678931234567894123456789512345678961234567897123456789 8

1234567891123456789212345678931234567894123456789512345678961234567897123456789 8

67 karakters met vaste tekenbreedte

1234567891123456789212345678931234567894123456789512345678961234567897123456789 8

Vlaanderen
is wetenschap

Kleine letter L versus hoofdletter i

normaal: ll
vet: **ll**
cursief: *ll*
vet en cursief: ***ll***
met vaste tekenbreedte: `lI`

Vlaanderen
is wetenschap

Speciale karakters

€$£ @&#§µ^ ()|²³<>/*+- ,;:.?!~ äàáâã ëèéê ïìíî öòóô üùúû ÿ ç ñ ÄÀÁÂ ËÈÉÊ ÏÌÍÎ ÖÒÓÔ ÜÙÚÛ Ñ 0123456789

€$£ @&#§µ^ ()|²³<>/+- ,;:.?!~ äàáâã ëèéê ïìíî öòóô üùúû ÿ ç ñ ÄÀÁÂ ËÈÉÊ ÏÌÍÎ ÖÒÓÔ ÜÙÚÛ Ñ 0123456789*

€$£ @&#§µ^ ()|²³<>/*+- ,;:.?!~ äàáâã ëèéê ïìíî öòóô üùúû ÿ ç ñ ÄÀÁÂ ËÈÉÊ ÏÌÍÎ ÖÒÓÔ ÜÙÚÛ Ñ 0123456789

€$£ @&#§µ^ ()|²³<>/*+- ,;:.?!~ äàáâã ëèéê ïìíî öòóô üùúû ÿ ç ñ ÄÀÁÂ ËÈÉÊ ÏÌÍÎ ÖÒÓÔ ÜÙÚÛ Ñ 0123456789

€$£ @&#§µ^ ()[]{}|²³<>/*+- ,;:.?!~ äàáâã ëèéê ïìíî öòóô üùúû ÿ ç ñ ÄÀÁÂ ËÈÉÊ ÏÌÍÎ ÖÒÓÔ ÜÙÚÛ Ñ 0123456789

Vlaanderen
is wetenschap

Aanhalingstekens

normaal: “dubbele”, ‘enkele’
vet: **“dubbele”, ‘enkele’**
cursief: *“dubbele”, ‘enkele’*
vet en cursief: ***“dubbele”, ‘enkele’***
met vaste tekenbreedte: `"dubbele", 'enkele',`

Vlaanderen
is wetenschap

Vlaanderen
is wetenschap

INSTITUUT
NATUUR- EN BOSONDERZOEK

Typografie

Opsommingen

Ongeordende lijsten

- Eerste niveau
- Integer faucibus massa ac nulla ornare venenatis. , Quid est enim in vita tantopere quaerendum quam cum omnia in philosophia, tum id, quod his libris quaeritur, qui sit finis, quid extremum, quid ultimum, quo sint omnia bene vivendi recteque faciendi consilia referenda, quid sequatur natura ut summum ex rebus expetendis, quid fugiat ut extremum malorum? , Si in ipso corpore multa voluptati praeponenda sunt, ut vires, valitudo, velocitas, pulchritudo, quid tandem in animis censes?
- Item 3
  - Tweede niveau
    - Derde niveau
    - Drie niveaus is het maximum
    - Quaero enim de te, si sunt di, ut vos etiam putatis, qui possint esse beati, cum voluptates corpore percipere non possint, aut, si sine eo genere voluptatis beati sint, cur similem animi usum in sapiente esse nolitis. , Nulla lorem odio, sollicitudin vitae, vehicula nec, dapibus ultricies, purus. , Mauris ornare velit id nibh pretium ultricies.
  - Iis igitur est difficilius satis facere, qui se Latina scripta dicunt contemnere. , Integer rutrum sem eget wisi. , Suspendisse sed mauris vitae elit sollicitudin malesuada.
  - Item c
- Item 4

Ongeordende lijsten incrementeel weergeven

- Eerste niveau

Ongeordende lijsten incrementeel weergeven

- Eerste niveau
- Nunc non quam. , Pellentesque vel magna. , Sed tempus rutrum wisi.

Ongeordende lijsten incrementeel weergeven

- Eerste niveau
- Nunc non quam. , Pellentesque vel magna. , Sed tempus rutrum wisi.
- Item 3

Ongeordende lijsten incrementeel weergeven

- Eerste niveau
- Nunc non quam. , Pellentesque vel magna. , Sed tempus rutrum wisi.
- Item 3
  - Tweede niveau

Ongeordende lijsten incrementeel weergeven

- Eerste niveau
- Nunc non quam. , Pellentesque vel magna. , Sed tempus rutrum wisi.
- Item 3
  - Tweede niveau
    - Derde niveau

Ongeordende lijsten incrementeel weergeven

- Eerste niveau
- Nunc non quam. , Pellentesque vel magna. , Sed tempus rutrum wisi.
- Item 3
  - Tweede niveau
    - Derde niveau
    - Drie niveaus is het maximum

Ongeordende lijsten incrementeel weergeven

- Eerste niveau
- Nunc non quam. , Pellentesque vel magna. , Sed tempus rutrum wisi.
- Item 3
  - Tweede niveau
    - Derde niveau
    - Drie niveaus is het maximum
    - Filmquiz bracht knappe ex-yogi van de wijs. Filmquiz bracht knappe ex-yogi van de wijs. Filmquiz bracht knappe ex-yogi van de wijs.

Ongeordende lijsten incrementeel weergeven

- Eerste niveau
- Nunc non quam. , Pellentesque vel magna. , Sed tempus rutrum wisi.
- Item 3
  - Tweede niveau
    - Derde niveau
    - Drie niveaus is het maximum
    - Filmquiz bracht knappe ex-yogi van de wijs. Filmquiz bracht knappe ex-yogi van de wijs. Filmquiz bracht knappe ex-yogi van de wijs.
  - Filmquiz bracht knappe ex-yogi van de wijs. Filmquiz bracht knappe ex-yogi van de wijs. Filmquiz bracht knappe ex-yogi van de wijs.

Ongeordende lijsten incrementeel weergeven

- Eerste niveau
- Nunc non quam. , Pellentesque vel magna. , Sed tempus rutrum wisi.
- Item 3
  - Tweede niveau
    - Derde niveau
    - Drie niveaus is het maximum
    - Filmquiz bracht knappe ex-yogi van de wijs. Filmquiz bracht knappe ex-yogi van de wijs. Filmquiz bracht knappe ex-yogi van de wijs.
  - Filmquiz bracht knappe ex-yogi van de wijs. Filmquiz bracht knappe ex-yogi van de wijs. Filmquiz bracht knappe ex-yogi van de wijs.
  - Item c

Ongeordende lijsten incrementeel weergeven

- Eerste niveau
- Nunc non quam. , Pellentesque vel magna. , Sed tempus rutrum wisi.
- Item 3
  - Tweede niveau
    - Derde niveau
    - Drie niveaus is het maximum
    - Filmquiz bracht knappe ex-yogi van de wijs. Filmquiz bracht knappe ex-yogi van de wijs. Filmquiz bracht knappe ex-yogi van de wijs.
  - Filmquiz bracht knappe ex-yogi van de wijs. Filmquiz bracht knappe ex-yogi van de wijs. Filmquiz bracht knappe ex-yogi van de wijs.
  - Item c
- Item 4

Genummerde lijsten

1. Eerste niveau
2. Primum cur ista res digna odio est, nisi quod est turpis? , Nullam laoreet fermentum urna. , Sic e physicis et fortitudo sumitur contra mortis timorem et constantia contra metum religionis et sedatio animi omnium rerum occultarum ignoratione sublata et moderatio natura cupiditatum generibusque earum explicatis, et, ut modo docui, cognitionis regula et iudicio ab eadem illa constituto veri a falso distinctio traditur.
3. Item 3
    1. Tweede niveau
        1. Derde niveau
        2. Drie niveaus is het maximum
        3. Audi, ne longe abeam, moriens quid dicat Epicurus, ut intellegas facta eius cum dictis discrepare: ”Epicurus Hermarcho salutem. , Nullam urna justo, imperdiet eget, volutpat vitae, semper eu, quam. , Nunc dictum vulputate purus.
    2. Sed ut tortor quis tellus euismod tincidunt. , Morbi imperdiet orci euismod mi. , Quisque eu enim.
    3. Item c
4. Item 4

Vlaanderen
is wetenschap

Genummerde lijsten incrementeel weergeven

1. Eerste niveau

Genummerde lijsten incrementeel weergeven

1. Eerste niveau
2. Sed ut sapien. , Donec justo neque, euismod eget, nonummy adipiscing, iaculis eu, leo. , Vestibulum gravida.

Genummerde lijsten incrementeel weergeven

1. Eerste niveau
2. Sed ut sapien. , Donec justo neque, euismod eget, nonummy adipiscing, iaculis eu, leo. , Vestibulum gravida.
3. Item 3

Genummerde lijsten incrementeel weergeven

1. Eerste niveau
2. Sed ut sapien. , Donec justo neque, euismod eget, nonummy adipiscing, iaculis eu, leo. , Vestibulum gravida.
3. Item 3
    1. Tweede niveau

Genummerde lijsten incrementeel weergeven

1. Eerste niveau
2. Sed ut sapien. , Donec justo neque, euismod eget, nonummy adipiscing, iaculis eu, leo. , Vestibulum gravida.
3. Item 3
    1. Tweede niveau
        1. Derde niveau

Genummerde lijsten incrementeel weergeven

1. Eerste niveau
2. Sed ut sapien. , Donec justo neque, euismod eget, nonummy adipiscing, iaculis eu, leo. , Vestibulum gravida.
3. Item 3
    1. Tweede niveau
        1. Derde niveau
        2. Drie niveaus is het maximum

Genummerde lijsten incrementeel weergeven

1. Eerste niveau
2. Sed ut sapien. , Donec justo neque, euismod eget, nonummy adipiscing, iaculis eu, leo. , Vestibulum gravida.
3. Item 3
    1. Tweede niveau
        1. Derde niveau
        2. Drie niveaus is het maximum
        3. Quid, quod res alia tota est? “Reperiam multos, vel innumerabilis potius, non tam curiosos nec tam molestos, quam vos estis, quibus, quid velim, facile persuadeam.” quid ergo dubitamus, quin, si non dolere voluptas sit summa, non esse in voluptate dolor sit maximus? , Si ad corpus pertinentibus, rationes tuas te video compensare cum istis doloribus, non memoriam corpore perceptarum voluptatum; sin autem ad animum, falsum est, quod negas animi ullum esse gaudium, quod non referatur ad corpus. , Proin iaculis.

Genummerde lijsten incrementeel weergeven

1. Eerste niveau
2. Sed ut sapien. , Donec justo neque, euismod eget, nonummy adipiscing, iaculis eu, leo. , Vestibulum gravida.
3. Item 3
    1. Tweede niveau
        1. Derde niveau
        2. Drie niveaus is het maximum
        3. Quid, quod res alia tota est? “Reperiam multos, vel innumerabilis potius, non tam curiosos nec tam molestos, quam vos estis, quibus, quid velim, facile persuadeam.” quid ergo dubitamus, quin, si non dolere voluptas sit summa, non esse in voluptate dolor sit maximus? , Si ad corpus pertinentibus, rationes tuas te video compensare cum istis doloribus, non memoriam corpore perceptarum voluptatum; sin autem ad animum, falsum est, quod negas animi ullum esse gaudium, quod non referatur ad corpus. , Proin iaculis.
    2. Aliquam erat volutpat. , Mauris convallis. , Donec eget nunc a pede dictum pretium.

Genummerde lijsten incrementeel weergeven

1. Eerste niveau
2. Sed ut sapien. , Donec justo neque, euismod eget, nonummy adipiscing, iaculis eu, leo. , Vestibulum gravida.
3. Item 3
    1. Tweede niveau
        1. Derde niveau
        2. Drie niveaus is het maximum
        3. Quid, quod res alia tota est? “Reperiam multos, vel innumerabilis potius, non tam curiosos nec tam molestos, quam vos estis, quibus, quid velim, facile persuadeam.” quid ergo dubitamus, quin, si non dolere voluptas sit summa, non esse in voluptate dolor sit maximus? , Si ad corpus pertinentibus, rationes tuas te video compensare cum istis doloribus, non memoriam corpore perceptarum voluptatum; sin autem ad animum, falsum est, quod negas animi ullum esse gaudium, quod non referatur ad corpus. , Proin iaculis.
    2. Aliquam erat volutpat. , Mauris convallis. , Donec eget nunc a pede dictum pretium.
    3. Item c

Genummerde lijsten incrementeel weergeven

1. Eerste niveau
2. Sed ut sapien. , Donec justo neque, euismod eget, nonummy adipiscing, iaculis eu, leo. , Vestibulum gravida.
3. Item 3
    1. Tweede niveau
        1. Derde niveau
        2. Drie niveaus is het maximum
        3. Quid, quod res alia tota est? “Reperiam multos, vel innumerabilis potius, non tam curiosos nec tam molestos, quam vos estis, quibus, quid velim, facile persuadeam.” quid ergo dubitamus, quin, si non dolere voluptas sit summa, non esse in voluptate dolor sit maximus? , Si ad corpus pertinentibus, rationes tuas te video compensare cum istis doloribus, non memoriam corpore perceptarum voluptatum; sin autem ad animum, falsum est, quod negas animi ullum esse gaudium, quod non referatur ad corpus. , Proin iaculis.
    2. Aliquam erat volutpat. , Mauris convallis. , Donec eget nunc a pede dictum pretium.
    3. Item c
4. Item 4

Lijsten met definities

Eerste niveau Een definitie van het eerste niveau

Een item met een lange titel Definitie van het item met lange titel

Tweede niveau De definitie van het tweede niveau

Derde niveau Drie niveaus is het maximum

Een item met een lange titel Sic faciam igitur, inquit: unam rem explicabo, eamque maximam, de physicis alias, et quidem tibi et declinationem istam atomorum et magnitudinem solis probabo et Democriti errata ab Epicuro reprehensa et correcta permulta. , Nullam congue suscipit nibh. , Praesent eu eros.

Een item met een lange titel Is enim, qui occultus et tectus dicitur, tantum abest ut se indicet, perficiet etiam ut dolere alterius improbe facto videatur. , Ne id quidem, nisi multa annorum intercesserint milia, ut omnium siderum eodem, unde profecta sint, fiat ad unum tempus reversio. , Nullam lacinia, felis vel dignissim sodales, enim lectus lobortis diam, quis nonummy mauris odio auctor tortor.

Item C Huic verbo omnes, qui ubique sunt, qui Latine sciunt, duas res subiciunt, laetitiam in animo, commotionem suavem iucunditatis in corpore. , Igitur neque stultorum quisquam beatus neque sapientium non beatus. , Optime vero Epicurus, quod

Lijsten mengen

- Eerste niveau
- Item 2
- Item 3
  1. Tweede niveau
     Derde niveau ~ Ook hier maximum drie niveaus
     item II ~ Uitleg II
  2. Item b
     - Item b I
     - Item b II
  3. Item c
     1. Item c I
     2. Item c II
- Item 4

Vlaanderen
is wetenschap

Vlaanderen
is wetenschap

INSTITUUT
NATUUR- EN BOSONDERZOEK

Typografie

Kaders

Standaard kader

Titel van het standaardkader

Curabitur ullamcorper est in mauris. Praesent ac massa. Quisque enim odio, lobortis nec, mattis ut, luctus et, mauris. Mauris eu risus. Cum sociis natoque penatibus et magnis dis parturient montes, nascetur ridiculus mus. Duis eu ligula. Nulla vehicula leo tincidunt erat. Maecenas et nunc. Sed ut sapien. Vestibulum in est. Vestibulum rhoncus.

Kader met voorbeeld

Titel van het voorbeeldkader

Phasellus id magna. Duis malesuada interdum arcu. Integer metus. Morbi pulvinar pellentesque mi. Suspendisse sed est eu magna molestie egestas. Quisque mi lorem, pulvinar eget, egestas quis, luctus at, ante. Proin auctor vehicula purus. Fusce ac nisl aliquam ante hendrerit pellentesque. Class aptent taciti sociosqu ad litora torquent per conubia nostra, per inceptos hymenaeos. Morbi wisi. Etiam arcu mauris, facilisis sed, eleifend non, nonummy ut, pede. Cras ut lacus tempor metus mollis placerat. Vivamus eu tortor vel metus interdum malesuada.

Kader met waarschuwing

Titel van het waarschuwingskader

Sed dum dialecticam, Torquate, contemnit Epicurus, quae una continet omnem et perspiciendi quid in quaque re sit scientiam et iudicandi quale quidque sit et ratione ac via disputandi, ruit in dicendo, ut mihi quidem videtur, nec ea, quae docere vult, ulla arte distinguit, ut haec ipsa, quae modo loquebamur. Summum a vobis bonum voluptas dicitur. Aperiendum est igitur, quid sit voluptas; aliter enim explicari, quod quaeritur, non potest. Quam si explicavisset, non tam haesitaret. Aut enim eam voluptatem tueretur, quam Aristippus, id est, qua sensus dulciter ac iucunde movetur, quam etiam pecudes, si loqui possent, appellarent voluptatem, aut, si magis placeret suo more loqui, quam ut Omnes Danai atque Mycenenses. Attica pubes reliquique Graeci, qui hoc anapaesto citantur, hoc non dolere solum voluptatis nomine appellaret, illud Aristippeum contemneret, aut, si utrumque probaret, ut probat, coniungeret doloris vacuitatem cum voluptate et duobus ultimis uteretur.

Vlaanderen
is wetenschap

INSTITUUT
NATUUR- EN BOSONDERZOEK

Andere elementen

Vlaanderen
is wetenschap

INSTITUUT
NATUUR- EN BOSONDERZOEK

Andere elementen

Tabellen

Tabel

	mpg	cyl	disp	hp	drat	wt	qsec	vs
Mazda RX4	21.0	6	160.0	110	3.90	2.620	16.46	0
Mazda RX4 Wag	21.0	6	160.0	110	3.90	2.875	17.02	0
Datsun 710	22.8	4	108.0	93	3.85	2.320	18.61	1
Hornet 4 Drive	21.4	6	258.0	110	3.08	3.215	19.44	1
Hornet Sportabout	18.7	8	360.0	175	3.15	3.440	17.02	0
Valiant	18.1	6	225.0	105	2.76	3.460	20.22	1
Duster 360	14.3	8	360.0	245	3.21	3.570	15.84	0
Merc 240D	24.4	4	146.7	62	3.69	3.190	20.00	1
Merc 230	22.8	4	140.8	95	3.92	3.150	22.90	1
Merc 280	19.2	6	167.6	123	3.92	3.440	18.30	1

Tabel met bijschrift

Tabel: Een tabel met de eerste 10 rijen van de ‘mtcars‘ dataset.

	mpg	cyl	disp	hp	drat	wt	qsec	vs
Mazda RX4	21.0	6	160.0	110	3.90	2.620	16.46	0
Mazda RX4 Wag	21.0	6	160.0	110	3.90	2.875	17.02	0
Datsun 710	22.8	4	108.0	93	3.85	2.320	18.61	1
Hornet 4 Drive	21.4	6	258.0	110	3.08	3.215	19.44	1
Hornet Sportabout	18.7	8	360.0	175	3.15	3.440	17.02	0
Valiant	18.1	6	225.0	105	2.76	3.460	20.22	1
Duster 360	14.3	8	360.0	245	3.21	3.570	15.84	0
Merc 240D	24.4	4	146.7	62	3.69	3.190	20.00	1
Merc 230	22.8	4	140.8	95	3.92	3.150	22.90	1
Merc 280	19.2	6	167.6	123	3.92	3.440	18.30	1

Vlaanderen
is wetenschap

INSTITUUT
NATUUR- EN BOSONDERZOEK

Andere elementen

Figuren

Figuur met tekstbreedte

Figuur met teksthoogte

Vlaanderen
is wetenschap

Figuur met bijschrift

Figuur: Foto van bos, halve tekstbreedte

Vlaanderen
is wetenschap

INSTITUUT
NATUUR- EN BOSONDERZOEK

Andere elementen

Wiskundige formules

In-lijn formules

In-lijn formules worden opgenomen binnen de tekst van de alinea. Bijvoorbeeld $P(y < Y|\theta) = \alpha$. Dit werkt het best met beknopte formules. Formules die een zekere hoogte nodig hebben zullen in de mate van het mogelijke aangepast worden om zo min mogelijk hoogte in te nemen. Een voorbeeld hier van is $\bar{X} = \sum_{i=1}^{N} X_i$. Hierbij zijn $i = 1$ en N naast $\sum$ geplaatst in plaats van er boven. Dat lukt uiteraard niet altijd. Breuken zijn daar een goed voorbeeld van $\frac{X}{Y}$. In dat geval wordt het lettertype verkleind. Hetgeen de leesbaarheid niet bevordert. Bij complexe formule als $\frac{\sum_{i=1}^{N} X_i}{\frac{\sum_{j=1}^{N} Y_j}{N}}$ is het noodzakelijk om tevens de regelafstand te vergroten. In dergelijke gevallen is het beter om losstaande formules te gebruiken.

Losstaande formules

$$P(y < Y|\theta) = \alpha$$

$$\bar{X} = \sum_{i=1}^{N} X_i$$

$$\frac{X}{\overline{Y}}$$

$$\frac{\sum_{i=1}^{N} X_i}{\frac{\sum_{j=1}^{N} Y_i}{N}}$$

Genummerde formules

$$\bar{X} = \sum_{i=1}^{N} X_i \tag{1}$$

$$\frac{X}{Y} \tag{2}$$

$$\frac{\sum_{i=1}^{N} X_i}{\frac{\sum_{j=1}^{N} Y_j}{N}} \tag{3}$$

Vlaanderen
is wetenschap

INSTITUUT
NATUUR- EN BOSONDERZOEK

Andere elementen

Citeren van literatuur

In-lijn stijlen

- auteur (jaartal)
  - Onkelinx *et al.* (2014b)
- (auteur, jaartal)
  - (Onkelinx *et al.*, 2014b)
- (prefix auteur, jaartal suffix)
  - (zie Onkelinx *et al.*, 2014b, hoofdstuk 1)
- (meerdere referenties zelfde auteurs)
  - (Onkelinx *et al.*, 2014a,b)
- (meerdere referenties verschillende auteurs)
  - (Agresti, 2002; Onkelinx *et al.*, 2014b)

Types referenties

boeken	(Agresti, 2002; Banerjee *et al.*, 2003; Bolker, 2008; Diggle & Ribeiro, 2007; Franklin, 2009; Kish, 1965; Zuur *et al.*, 2009)
hoofdstukken	(Anselin *et al.*, 2014; Degraer *et al.*, 2013; Onkelinx *et al.*, 2014b)
proceedings	(Onkelinx *et al.*, 2012, 2014a)
artikels	(Amano, 2012; Vander Mijnsbrugge & Onkelinx, 2005; Wickham, 2007; Yli-Viikari *et al.*, 2007)
thesis	(Onkelinx, 2009)
software	(R Core Team, 2013)

Vlaanderen
is wetenschap

INSTITUUT
NATUUR- EN BOSONDERZOEK

R gebaseerde output

Vlaanderen
is wetenschap

INSTITUUT
NATUUR- EN BOSONDERZOEK

R gebaseerde output

Code

Chunks + output I

```r
# logical
c(TRUE, FALSE)
```

```
## [1]  TRUE FALSE
```

```r
# integer
0:1
```

```
## [1] 0 1
```

```r
# numeric
c(0.0, 1.1)
```

```
## [1] 0.0 1.1
```

```r
# scientific
c(1e-10, 1e10)
```

Chunks + output II

```
## [1] 1e-10 1e+10
```

```r
# character
c("maandag", "dinsdag", "woensdag")
```

```
## [1] "maandag"  "dinsdag"  "woensdag"
```

```r
# factor
factor(c("maandag", "dinsdag", "woensdag"))
```

```
## [1] maandag  dinsdag  woensdag
## Levels: dinsdag maandag woensdag
```

Chunks + output III

```r
# function
my_fun <- function(x){
  cat("mijn functie is", x)
}
# data.frame
state <- data.frame(
  region = state.region,
  Division = state.division,
  state.x77
)
# function
my_fun("cool")
```

```
## mijn functie is cool
```

```r
# boodschappen
message("dit is een boodschap")
```

Vlaanderen
is wetenschap

Chunks + output IV

```
## dit is een boodschap
```

```r
warning("dit is een waarschuwing")
```

```
## Warning: dit is een waarschuwing
```

```r
stop("dit is een foutmelding")
```

```
## Error in eval(expr, envir, enclos): dit is een foutmelding
```

```r
# programma flow
if (is.data.frame(state)) {
  summary(state)
} else {
  stop("state is not a data.frame")
}
```

Vlaanderen
is wetenschap

Chunks + output V

```
##            region                  Division    Population        Income
##  Northeast    : 9   South Atlantic    : 8   Min.   :  365   Min.   :3098
##  South        :16   Mountain          : 8   1st Qu.: 1080   1st Qu.:3993
##  North Central:12   West North Central: 7   Median : 2838   Median :4519
##  West         :13   New England       : 6   Mean   : 4246   Mean   :4436
##                     East North Central: 5   3rd Qu.: 4968   3rd Qu.:4814
##                     Pacific           : 5   Max.   :21198   Max.   :6315
##                     (Other)           :11
##    Illiteracy       Life.Exp         Murder          HS.Grad
##  Min.   :0.500   Min.   :67.96   Min.   : 1.400   Min.   :37.80
##  1st Qu.:0.625   1st Qu.:70.12   1st Qu.: 4.350   1st Qu.:48.05
##  Median :0.950   Median :70.67   Median : 6.850   Median :53.25
##  Mean   :1.170   Mean   :70.88   Mean   : 7.378   Mean   :53.11
##  3rd Qu.:1.575   3rd Qu.:71.89   3rd Qu.:10.675   3rd Qu.:59.15
##  Max.   :2.800   Max.   :73.60   Max.   :15.100   Max.   :67.30
##
##      Frost             Area
##  Min.   :  0.00   Min.   :  1049
##  1st Qu.: 66.25   1st Qu.: 36985
```

Chunks + output VI

```
##  Median :114.50   Median : 54277
##  Mean   :104.46   Mean   : 70736
##  3rd Qu.:139.75   3rd Qu.: 81162
##  Max.   :188.00   Max.   :566432
##
```

```r
for (i in 1:5) {
  cat("i =", i, "\n")
}
```

```
## i = 1
## i = 2
## i = 3
## i = 4
## i = 5
```

```r
# aantal karakters
#        10         20         30         40         50         60         70         80         90        100
#234567890123456789012345678901234567890123456789012345678901234567890123456789012345678901234567890123456789012345678901234567
```

Vlaanderen
is wetenschap

Door R berekende waarden gebruiken in gewone tekst

R output mengen met gewoon tekst is vrij eenvoudig. Bijvoorbeeld $1 + 1 = 2$. Zorg er voor dat je in de tekst een enkel en eenvoudig R commando hoeft gebruiken. Heb je een complexere berekening nodig dan doe je die op voorhand. Bijvoorbeeld: de levensverwachting in de USA is 70.9 (68.2; 72.9) jaren.

Vlaanderen
is wetenschap

INSTITUUT
NATUUR- EN BOSONDERZOEK

R gebaseerde output

Figuren

Figuur met standaard kleur

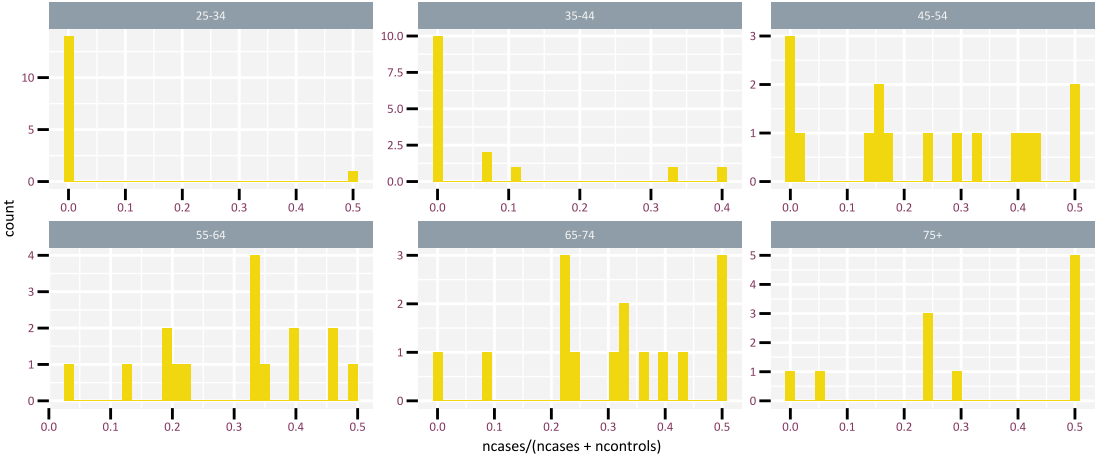

Vlaanderen
is wetenschap

Figuur met kleur per discrete categorie

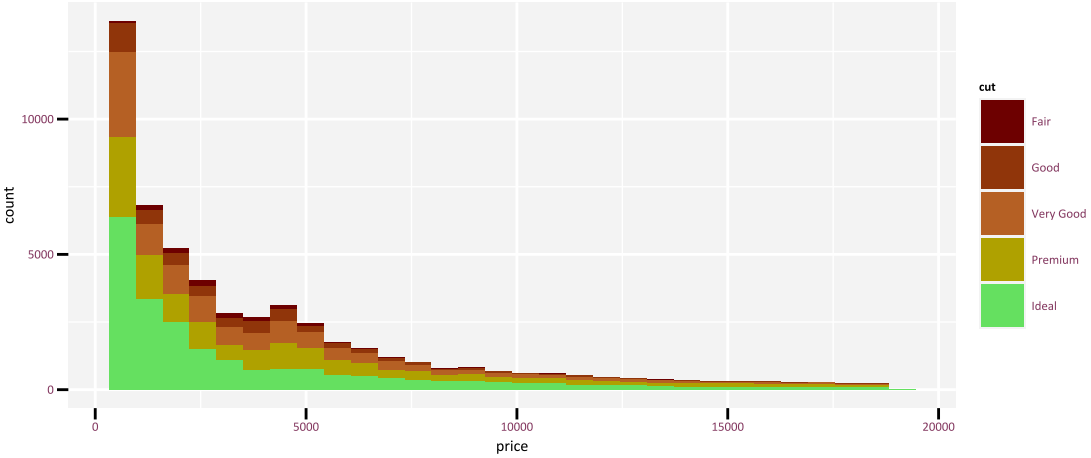

Vlaanderen
is wetenschap

Figuur met kleur per discrete categorie

```
## `geom_smooth()` using formula 'y ~ x'
```

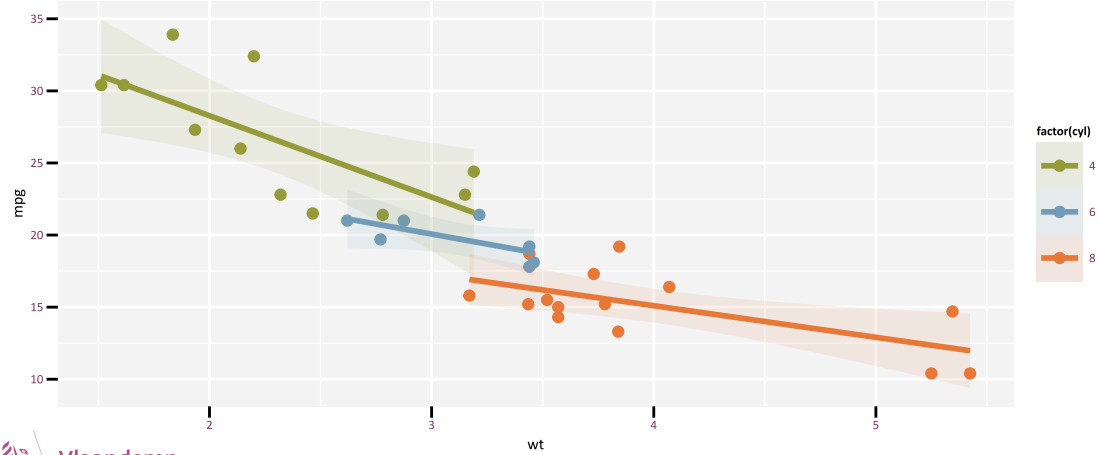

Vlaanderen
is wetenschap

Figuur met enkelvoudige kleurgradient

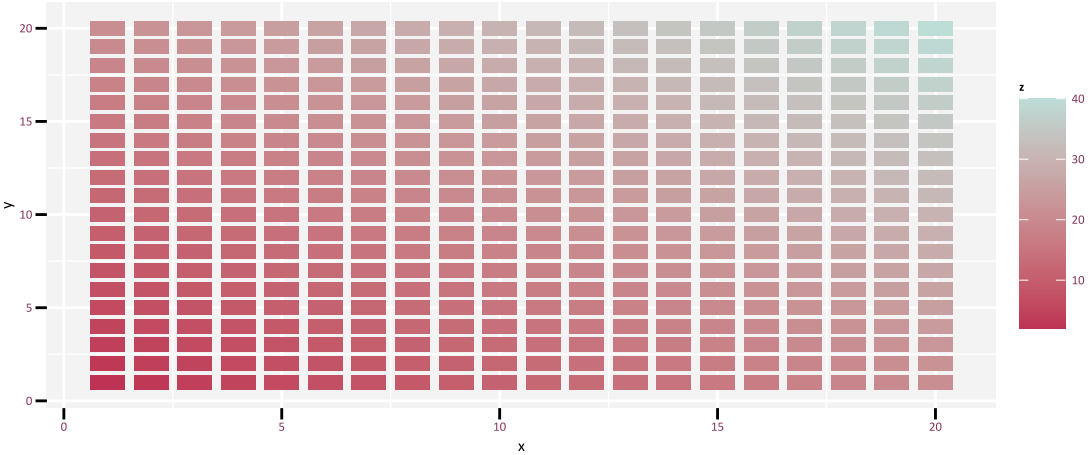

Vlaanderen
is wetenschap

Figuur met kleurgradient met middenkleur

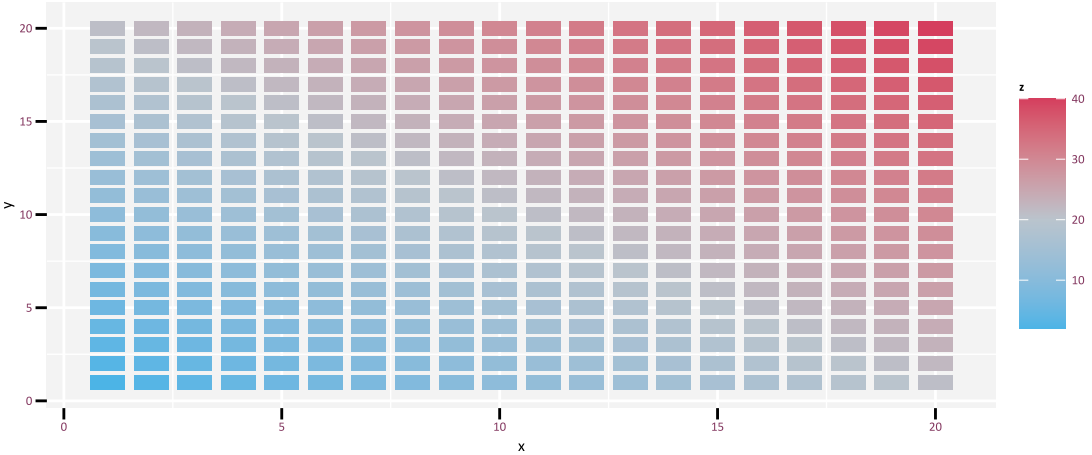

Vlaanderen
is wetenschap

Standaard volgorde van kleuren bij categorieën

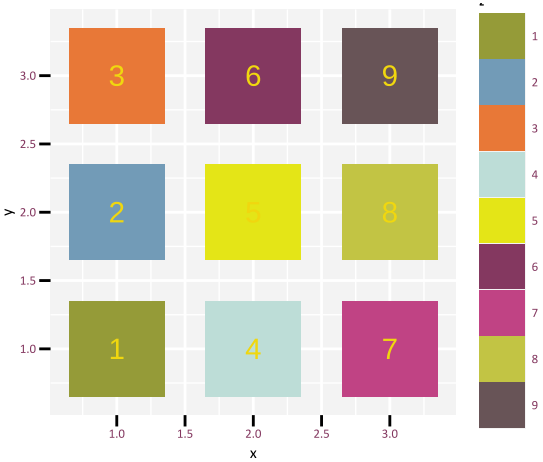

Vlaanderen
is wetenschap

INSTITUUT
NATUUR- EN BOSONDERZOEK

R gebaseerde output

Tabellen

Standaard `kable()`

	X1	X2	A
rij 1	-0.09	-1.12	xsg pzidrreleu ryp uxewm buf lel k mfek pcr
rij 2	-2.13	2.41	fo uwc lcb cvxzf x
rij 3	-1.06	0.90	my zsl c ehj xcfdh
rij 4	0.24	-0.20	gzurq rmcdcc
rij 5	0.41	0.01	pibmkye zcfslq tbnb
rij 6	0.99	-0.17	jplt pwuhwa gkwmcpk cqrn bhdic egew
rij 7	2.02	1.33	hhgov lb ful pizqp xlkh
rij 8	-0.19	-0.58	gqqy szixvywz gns
rij 9	-1.35	0.89	xtoyd raswdrn
rij 10	-1.65	-1.41	vfxrii ekgzkw foz gbj cmfn
rij 11	-0.06	-0.42	vqyf o q astcuwb pnutv pr
rij 12	-0.81	1.02	biksdt enqabp
rij 13	0.19	-1.78	ko ubsjp
rij 14	0.14	0.70	fvx nmob
rij 15	-0.72	-0.13	mwipxg uvzxbd xxvx

Booktabs `kable()`

	X1	X2	A
rij 1	0.79	0.70	uciqx q xam
rij 2	0.15	1.62	ypseg mya wuzhg hp zlzfrajro inhds lvat
rij 3	0.04	0.22	qigkitxy je ptj
rij 4	-1.32	0.91	jflmlu jcha
rij 5	1.81	-0.28	zdhtxe eqb
rij 6	0.91	0.39	n xje uyb sn oelhvsl izyftm
rij 7	1.36	-1.85	edu uj s jwwbw
rij 8	-0.97	2.21	kg ohlsh mg l f
rij 9	1.39	0.44	byy eq pyqr schn
rij 10	-0.35	0.19	pdml uooxx fkgnvqg
rij 11	-1.04	-1.78	ic
rij 12	-0.89	-0.16	gqjx xckj nbrk fk
rij 13	-0.64	-0.56	vghcew eypeyci
rij 14	1.16	1.09	tulh mu
rij 15	1.00	0.65	blc esci

longtable kable()

	X1	X2	A
rij 1	-0.46	1.42	inqonuy xngtb
rij 2	-0.73	-0.94	hfnn qtmpy fzeckkqd r
rij 3	-0.51	-0.42	vbz isbv xj nhn rreo
rij 4	1.34	2.78	ikhm fp ahzxscex gjtgl
rij 5	1.73	-0.70	zyng ggik brxkk
rij 6	0.32	-0.58	wax sswl
rij 7	1.14	-0.09	uddmkh fzwpo vdov
rij 8	0.89	-0.42	ut cww
rij 9	-0.08	0.40	bjk omof i o dlttc rvaokrh hte f
rij 10	-1.58	-0.01	xeoux
rij 11	0.26	-0.01	flnlpgs xv wvev cof eeoam
rij 12	0.17	1.32	jurza ywkibrw qjiv
rij 13	-0.05	-0.29	
rij 14	0.95	-0.02	ghwqq ukutcl
rij 15	0.37	-0.69	itercjd fnjyes qe vsac xncfs auv mgkgufw

Markdown `kable()`

	X1	X2	A
rij 1	-0.03	2.01	jicl wc ulayplky
rij 2	-1.44	-0.35	wjcz veaqdq xpiol yps wffpauj upm xyqt wgzg
rij 3	-1.30	1.36	rwbdl pot tsfcx zpduv mjivya eyr rs wri xybbjd nmkjb uelapmfqd
rij 4	-0.30	-0.72	dvb qoshphaa nyqze fqxna
rij 5	-0.04	0.31	xqdl mqrz g vv sozjsuc
rij 6	-0.99	0.23	
rij 7	-1.04	0.43	krf qwmthh xsggrn
rij 8	0.03	-0.03	vbui pm imra rssclg
rij 9	-0.36	0.53	mbbopew ksusbos izen qitwy e
rij 10	1.23	0.01	mnenja hj
rij 11	-0.89	-1.38	zvluv f ykafd
rij 12	0.78	-0.22	qnx n
rij 13	1.18	-2.32	wrm iis vgavs hje edq
rij 14	0.95	1.03	yyqtpqs ibr eht
rij 15	-1.18	-0.52	ikdsop ckwnjv pvfbs hripm ddn xdys

Pandoc `kable()`

	X1	X2	A
rij 1	0.51	-1.76	snribfoavp
rij 2	0.44	0.65	lw
rij 3	0.53	-0.45	qqyzr xtdzk
rij 4	-1.14	-0.10	xly nsjtrm rfo bmddu
rij 5	1.49	-1.63	m r uyx
rij 6	-0.82	0.78	
rij 7	-0.34	-0.11	xo we fhqv
rij 8	-0.29	0.01	zdka pby
rij 9	-1.50	-1.35	nuvddj yzrkafj j
rij 10	0.93	-0.38	ti bgm xi qubp
rij 11	-0.12	0.80	qhx qcdjv twfv sqzr
rij 12	1.16	0.95	wwdl ikz h
rij 13	-0.48	-1.20	ok iv
rij 14	0.92	0.91	vxnfhijtx zmeuzep kbtnl ybae
rij 15	-0.77	-0.10	xpy exn

Referenties I

Agresti, A. (2002). Categorical Data Analysis. John Wiley and Sons, Hoboken, New Jersey. 710 p.

Amano, T. (2012). Unravelling the dynamics of organisms in a changing world using ecological modelling. Ecological Research 27 (3): 495–507. DOI: https://doi.org/10.1007/s11284-012-0928-6.

Anselin, A., Devos, K. & Vermeersch, G. (2014). Blauwdruk Vogels. In: De Knijf G., Westra T., Onkelinx T., Quataert P. & Pollet M. (eds.), Monitoring Natura 2000-soorten en overige soorten prioritair voor het Vlaams beleid, Rapporten van het Instituut voor Natuur- en Bosonderzoek 2011, p. 188–211. Instituut voor Natuur- en Bosonderzoek, Brussels, Belgium.

Banerjee, S., Carlin, B.P. & Gelfand, A.E. (2003). Hierarchical Modeling and Analysis for Spatial Data. Chapman and Hall, Boca Raton, Florida, USA.

Bolker, B.M. (2008). Ecological Models and Data in R. Princeton University Press, Princeton, New Jersey, USA.

Referenties II

Degraer, S., Baeye, M., Botteldooren, D., Brabant, R., Coates, D., Courtens, W., Debusschere, E., Dekoninck, L., De Maersschalck, V., De Mesel, I., Deschutter, Y., Derweduwen, J., Di Marcantonio, M., Fettweis, M., Francken, F., Haelters, J., Haerens, P., Hostens, K., Houthaeve, R., Houziaux, J.S., Kerckhof, F., Mathys, M., Onkelinx, T., Reubens, J., Rumes, B., Sas, M., Stienen, E., Vanaverbeke, J., Vandendriessche, S., Vanden Eede, S., Van Den Eynde, D., Van de walle, M., Vanermen, N., Van Hoey, G., Vanhulle, A., Van Lancker, V., Van Renterghem, T., Verstraete, H., Vigin, L. & Vinck, M. (2013). Executive summary. In: Degraer S., Brabant R. & Rumes B. (eds.), Environmental impacts of offshore wind farms in the Belgian part of the North Sea, p. 9–13. Royal Belgian Institute of Natural Sciences, Brussels, Belgium.

Diggle, P.J. & Ribeiro, P.J. (2007). Model-based Geostatistics. Springer Series in Statistics. Springer, New York.

Franklin, J. (2009). Mapping Species Distributions: Spatial Inference and Prediction. Cambridge University Press, Cambridge. http://www.alibris.com/Mapping-Species-Distributions-Spatial-Inference-and-Prediction-Janet-Franklin/book/12212704.

Referenties III

Kish, L. (1965). Survey sampling. John Wiley & Sons, Ltd. 643 p.

Onkelinx, T. (2009). Geostatistical analysis of the regeneration of Sycamore (*Acer pseudoplatanus*) in Flanders (Belgium). (Master's thesis), Ghent Univerisity, Faculty of Sciences.

Onkelinx, T., Bauwens, D. & Quataert, P. (2012). Can we combine existing monitoring schemes for a new question or should we design a new dedicated monitoring scheme? A consideration based on statistical power and costs. In: Gonçalves A., Sousa I., Machado L., Pereira P., Menezes R. & Faria S. (eds.), METMA VI International Workshop on spatio-temporal modelling. 12-14 september 2012. Guimarães, Portugal, Vol. 4, p. 1–22.

Onkelinx, T., Devos, K. & Quataert, P. (2014a). Applying multiple imputation on waterbird census data. In: 4th International Statistical Ecology Conference. Montpellier, France, p. 35.

Onkelinx, T., Gijselings, R. & De Knijf, G. (2014b). Blauwdruk Vleermuizen. In: De Knijf G., Westra T., Onkelinx T., Quataert P. & Pollet M. (eds.), Monitoring Natura 2000-soorten en overige soorten prioritair voor het Vlaams beleid: Blauwdrukken soortenmonitoring in Vlaanderen, Rapporten van het Instituut voor Natuur- en Bos- onderzoek 2011, p. 135–169. Instituut voor Natuur- en Bosonderzoek.

Referenties IV

R Core Team (2013). R: A language and environment for statistical computing. Version 3.0.1. http://www.r-project.org/.

Vander Mijnsbrugge, K. & Onkelinx, T. (2005). Samen in de bres voor inheemse bomen en struiken. Nieuwsbrief IBW-IN 8 (2): 1.

Wickham, H. (2007). Reshaping Data with the reshape Package. Journal of Statistical Software 21 (12): 1–20. http://www.jstatsoft.org/v21/i12.

Yli-Viikari, A., Hietala-Koivu, R., Huusela-Veistola, E., Hyvönen, T., Perälä, P. & Turtola, E. (2007). Evaluating agri-environmental indicators (AEIs)—Use and limitations of international indicators at national level. Ecological Indicators 7 (1): 150–163. DOI: https://doi.org/10.1016/j.ecolind.2005.11.005.

Zuur, A.F., Ieno, E.N., Walker, N., Saveliev, A.A. & Smith, G.M. (2009). Mixed effects models and extensions in ecology with R. Springer New York, New York, NY. 574 p. DOI: https://doi.org/10.1007/978-0-387-87458-6.