INKUBATOR UNTUK PENETASAN TELUR

WARM EGGS

Our Team

Kelompok 4

1. M Guntur Susprasetya	3221600003
2. Indrany Apriliana	3221600004
3. M Naufal Fadhil R.	3221600020
4. Rendra Hadi Wira K.	3221600024
5. Ahmad Hilal E.P	3221600025

Latar Belakang

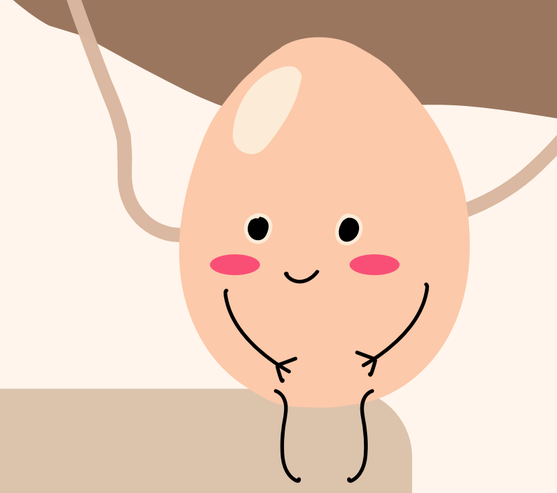

Proses penetasan telur adalah langkah kritis dalam reproduksi unggas. Suhu lingkungan yang tepat adalah faktor kunci dalam memastikan perkembangan embrio yang sehat dan pertumbuhan yang optimal selama periode penetasan. Seiring dengan kemajuan teknologi dan pertumbuhan dalam bidang peternakan, kebutuhan akan sistem penetasan telur yang efisien dan terkontrol semakin meningkat. Sensor suhu memainkan peran sentral dalam menjaga suhu lingkungan di dalam kandang agar tetap pada kisaran yang optimal untuk perkembangan embrio.

Masalah

- Perubahan Iklim yang mengakibatkan gagalnya proses dalam penetasan telur.

Manfaat

1. Mempertahankan Suhu yang Optimal
2. Pengukuran yang Akurat
3. Menjaga Konsistensi Suhu
4. Mencegah Kondisi Ekstrem
5. Peringatan Ketika Diperlukan

Design System

ARIGATHANKS

Credit by Hilal