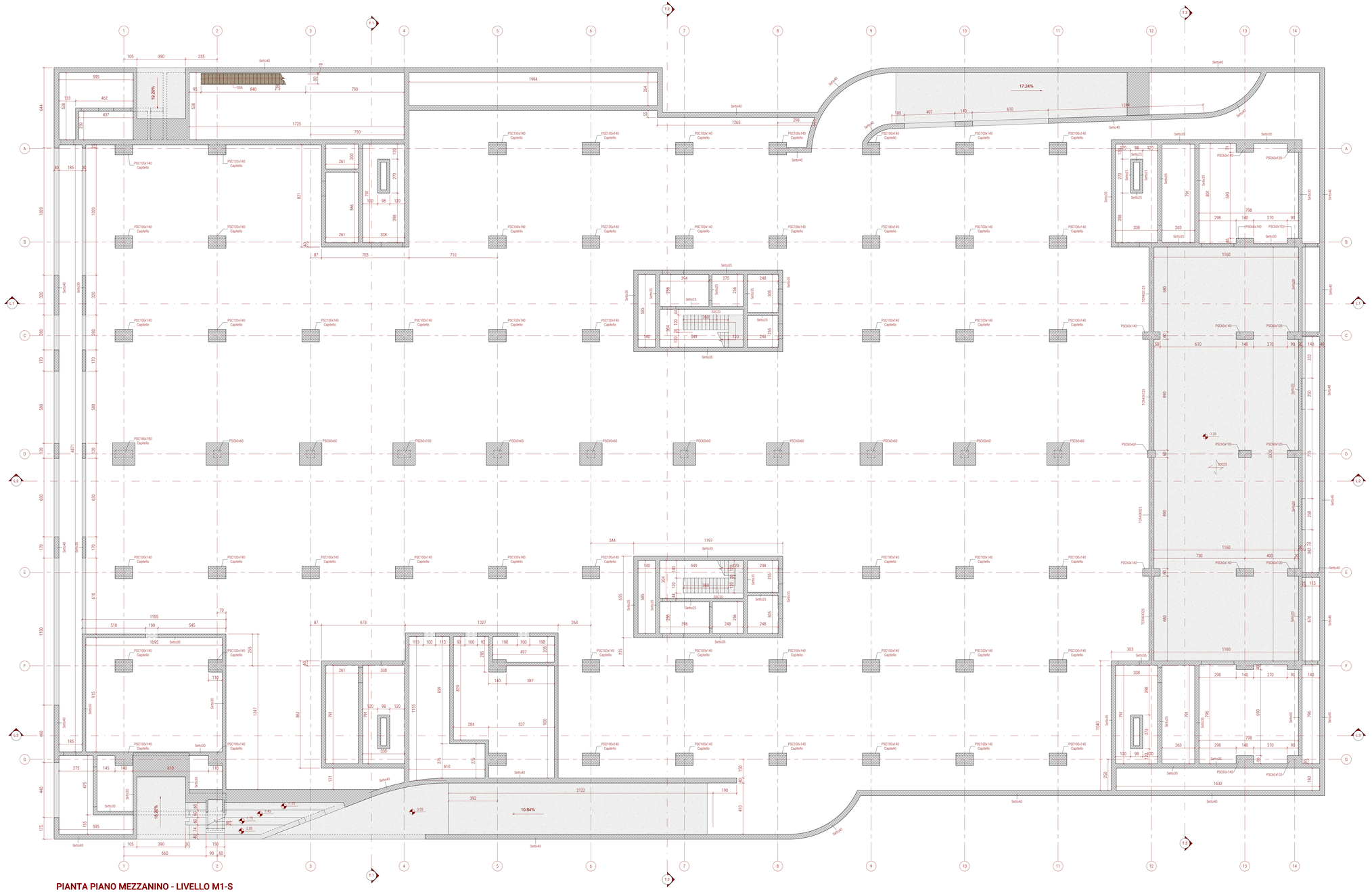


PIANTA PIANO MEZZANINO - LIVELLO M1-S
1 : 100

SCHEDA MATERIALI

CALCESTRUZZO

PARTE D'OPERA	Classe Calcestruzzo (NTC 2018)	Classe di esposizione (UNI EN 206 2016)	Copriferro nominale	D_{max} inerte	Classe di consistenza
Magrone	C 12/15	-	-	32 mm	S3
Pali fondazione	C 25/30	XC2	75 mm	20 mm	S4
Strutture fondazione	C 32/40	XC2	35 mm	20 mm	S4
Strutture in elevazione	C 32/40	XC3	35 mm	16 mm	S4
Solette	C 32/40	XC3	35 mm	16 mm	S4
Soletta completamento	C 32/40	XC3	30 mm	16 mm	S4

ACCIAIO PER CALCESTRUZZO

Classe di resistenza	Snervamento	Rottura	Specifiche	Caratteristiche e controlli
B 450 C	450 N/mm²	540 N/mm²	Barre ad aderenza migliorata saldabili	Secondo DM 17/01/2018

RESINA PER ANCORANTI CHIMICI

Tipo HILTI HIT-RE 500 V4 per ancoraggi su calcestruzzo

MALTA DI LIVELLAMENTO

Malta di livellamento espansiva antiritiro tipo "Masterflow" 555

STRUTTURE IN XLAM E TAVOLATO

Classe di resistenza C24

LEGNO LAMELLARE

Classe di resistenza	Resistenza a flessione	Resistenza a taglio	Resistenza a trazione parallela	Resistenza a trazione perpendicolare
GL24h Travi e Pilastri	24 N/mm²	3.5 N/mm²	19.2 N/mm²	0.5 N/mm²
GL28h Travetti e Travi cop.	28 N/mm²	3.5 N/mm²	22.3 N/mm²	0.5 N/mm²

PIOLATURE

Connettore tipo Tecnaria CL1 MAXI 080 per solai in legno

Connettore tipo Tecnaria CTF 040 per solai in acciaio

CONVENZIONI PER PIEGATURE SOVRAPPOSIZIONI E COPRIFERRO



ACCIAIO PER CARPENTERIA METALLICA

Classe di resistenza	Snervamento	Rottura	Classe di esecuzione	Caratteristiche e controlli
S 355	355 N/mm²	510 N/mm²	EXC3	Secondo DM 17/01/2018

UNIONI CARPENTERIA METALLICA

ELEMENTO	Classe di resistenza
Bulloni e tirafondi	8.8
Dadi	8.8
Rondelle	C50

La coppia di serraggio è quella indicata sulle targhette delle confezioni, nel caso non sia riportata ma compaia il solo fattore k secondo la classe funzionale per a:
$M = k \times d \times D$; T, $A_{res} \times f_k$
con d=il diametro nominale della vite; A_{res} è l'area resistente della vite; f_k, è la resistenza ultima a trazione del bullone.
VIti, dadi e rondelle dovranno essere forniti dal medesimo produttore;

SALDATURE



Le saldature eseguite in cantiere dovranno essere sottoposte a procedure di verifica da parte di istituto certificato
Salvo dove diversamente indicato le saldature sono a CORDONE D'ANGOLO secondo la seguente regola:
S1≤ S2
t=t1
$b_{min} = 7 \cdot t$

AVVERTENZE E NOTE

Strutture metalliche di piano e copertura con relative unioni zincate.
Strutture metalliche interne protette mediante intonaco intumescente per protezione al fuoco R60.
Le strutture in cemento armato dell'interrato e in elevazione sono R120, le strutture in legno sono R60.
Quote altimetriche in m.
Quote strutturali in cm salvo dove diversamente indicato.
Verificare quote e dimensioni in cantiere.
Ordittura solai di piano indicata a pavimento di piano.
Profilati tubolari laminati a caldo secondo UNI EN 10210.

CODICE	DESCRIZIONE	SUFFISSO DI DIMENSIONE	ESEMPIO
PAØ	Palo	diametro [cm]	PAØ60 = palo Ø 60 cm
MA	Magrone	spessore [cm]	MA10 = magrone sp. 10 cm
PLA	Platea di fondazione	spessore [cm]	PLA50 = platea sp. 50 cm
Setto	Setto in c.a.	spessore [cm]	Setto20 = setto sp. 20 cm
PSC	Pilastro strutturale in c.a.	base x altezza [cm]	PSC60x60 = pilastro 60x60 cm
PSL	Pilastro strutturale in legno	base x altezza [cm]	PSL60x60 = pilastro 60x60 cm
TLR	Trave in legno rettangolare	base x altezza [cm]	TLR60x60 = trave 60x60 cm
TLL	Trave in legno a L	dim. lorde base x altezza [cm]	TLL60x60 = trave a L 60x60 cm
TLT	Trave in legno a T	dim. lorde base x altezza [cm]	TLT60x60 = trave a T 60x60 cm
TLZ	Trave in legno a Z	dim. lorde base x altezza [cm]	TLZ60x60 = trave a Z 60x60 cm
TCR	Trave in c.a. rettangolare	base x altezza [cm]	TCR60x60 = trave 60x60 cm
SSC	Scala strutturale in c.a.	spessore soletta [cm]	SSC20 = Scala in c.a. soletta sp.20cm
SOC	Solaio strutturale in c.a.	spessore [cm]	SOC9 = solaio sp. 9 cm
SOG	Solaio in grigliato metallico	spessore [mm]	SOG40 = Grigliato metallico sp.40mm
SOL	Solaio in legno	spessore [cm]	SOL3 = solaio sp. 3 cm
SOX	Solaio in X-Lam	spessore [cm]	SOX12< Solaio Xlam sp.9cm

Per la carpenteria metallica (travi e pilastri) si adotta la designazione standard del profilo: Ø per lo scatolare, Ø per il tondo pieno, L / LL per angolari singoli e accoppiati, seguita dalle dimensioni in mm (es. HEA160, #150x150x10, L100x100x10)

APPROVAZIONE COMMITTENTE		Rev.	Data	Descriz.	Red.	Ver.	App.
	A - APPROVATO	0	05/10/2026	Emissione	GPA	GIO	PR
	B - APPROVATO CON COMMENTI						
	C - NON APPROVATO						

SCALA	SEDE PROGETTO	NUMERO PROGETTO
1:100	VIALE BOSTON 25 Comune di ROMA, RM - 00144	RMB1284

STATO: **P** — FASE PROGETTUALE: **PFTE**

RTP:

Mandataria: Progetto strutturale	Mandante: Progetto architettonico	Mandante: Progetto architettonico	Mandante: Progetto impianti	Mandante: Responsabile progettazione sostenibile dell'opera	Mandante:
GPA ENGINEERING via Leone X 3 00165 ROMA +39 055 482291 info@gpapartners.com	PLP ARCHITECTURE The White Chapel Building, 10 Whitechapel High Street, E1 8QS, United Kingdom +44 (0)20 3006 3900 info@plparchitecture.com	OBLYK Via San Vito, 26 20123 MILANO (MI) +39 328 543 0677 office@oblyk.studio	Via Cavour, 4 70124 BARI (BA) +39 080 5540347 info@studiosenilli.eu	Via Giuseppe Verdi, 25 63822 Porto San Giorgio (FM) +39 0734674423 info@settentrionalitalture.com	Via Boccarini, 29 60019 Fermo (FM) +39 0734852423 ingegneria@enser.it

PROGETTO: CIG: B4C1AD81FA CUP: G84H22000360001

Realizzazione della nuova sede del Ministero dell'Ambiente e della Sicurezza Energetica "MASE"

Codice bene: RMB1284
Codice fabbricato: RM0411001

TITOLO

PIANTA PIANO MEZZANINO

AGENZIA DEL DEMANIO
Struttura per la progettazione
Via Barberini 38, 00187, Roma
RUP: Arch. Isabella Di Marsico
DEC: Ing. Benedetto Grivo

AGENZIA DEL DEMANIO

NOME FILE: RMB1284-ADD-PLANCARPE-M1-DR-S-PN0001

REV: 0 — 05/10/2026