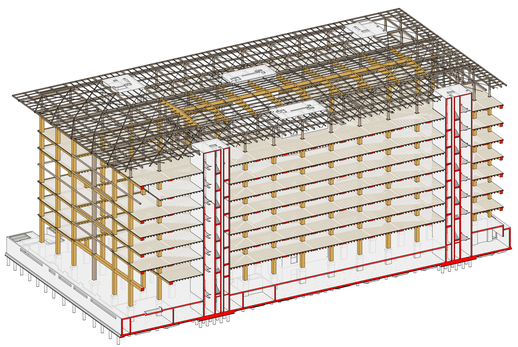
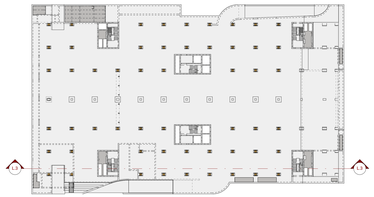


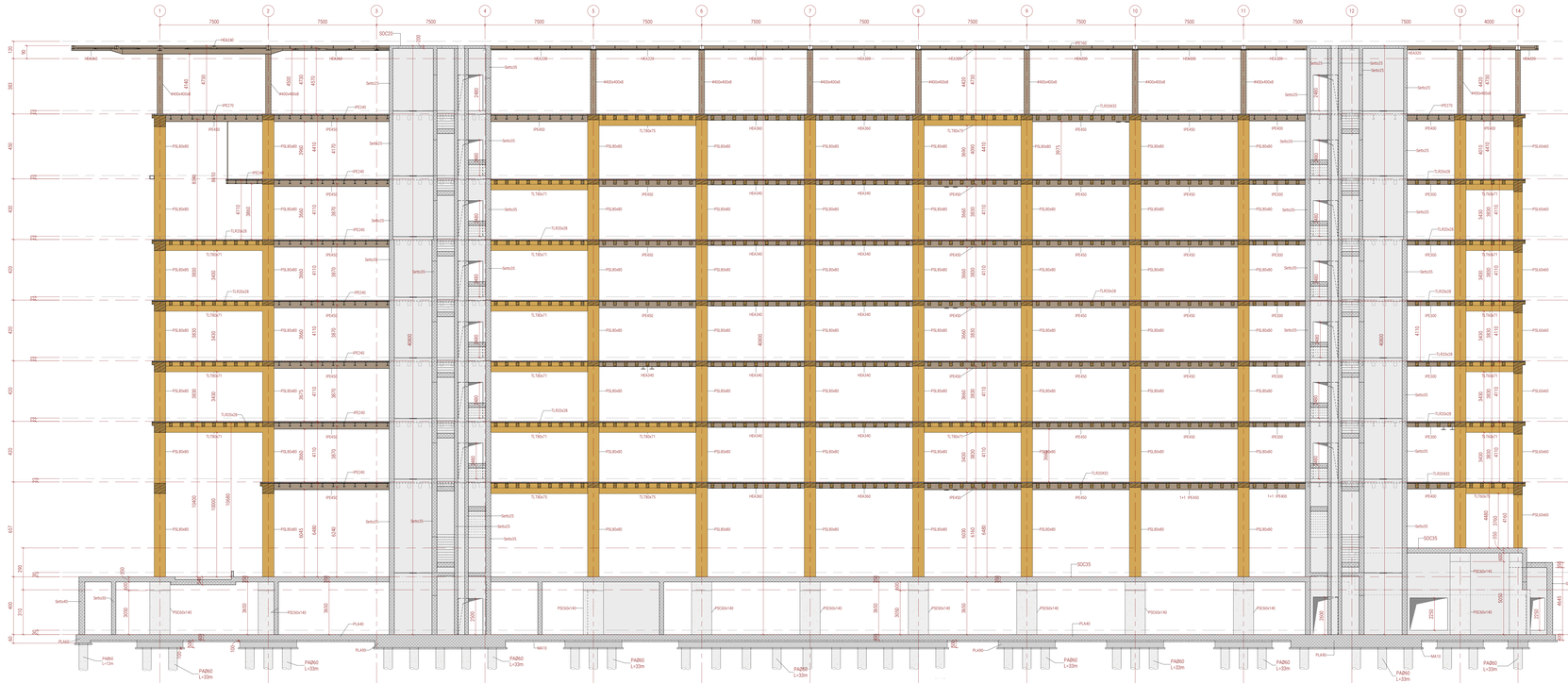
VISTA 3D - SEZIONE L.3



KEY PLAN
1 : 500

CODICE	DESCRIZIONE	SUFFISSO DI DIMENSIONE	ESEMPIO
FAR	Palo	diametro [cm]	PAR60 = palo Ø 60 cm
MA	Magrone	spessore [cm]	MA10 = magrone sp. 10 cm
PLA	Platea di fondazione	spessore [cm]	PLA60 = platea sp. 60 cm
Setto	Setto in c.a.	spessore [cm]	Setto20 = setto sp. 20 cm
PSC	Pilastro strutturale in c.a.	base x altezza [cm]	PSC60x60 = pilastro 60x60 cm
PSL	Pilastro strutturale in legno	base x altezza [cm]	PSL60x60 = pilastro 60x60 cm
TLR	Trave in legno rettangolare	base x altezza [cm]	TLR60x60 = trave 60x60 cm
TLL	Trave in legno a L	dim. lorde base x altezza [cm]	TLL60x60 = trave a L 60x60 cm
TLT	Trave in legno a T	dim. lorde base x altezza [cm]	TLT60x60 = trave a T 60x60 cm
TLZ	Trave in legno a Z	dim. lorde base x altezza [cm]	TLZ60x60 = trave a Z 60x60 cm
TDP	Trave in c.a. rettangolare	base x altezza [cm]	TDP60x60 = trave 60x60 cm
SSC	Scala strutturale in c.a.	spessore soletta [cm]	SSC20 = Scala in c.a. soletta sp. 20cm
SSG	Scala strutturale in c.a.	spessore [mm]	SSG40 = Gradino sp. 40mm
SOL	Solaio in legno	spessore [cm]	SOL3 = solaio sp. 3 cm
SOX	Solaio in X Lam	spessore [cm]	SOX13= Solaio Xlam sp.9cm

Per la carpenteria metallica (travi e pilastri) si adotta la designazione standard del profilo: # per lo scatolare, # per il fondo piano, L / LL per angolari singoli e accoppiati, seguita dalle dimensioni in mm (es. HEA160, #150x150x10, L100x100x10).



SEZIONE LONGITUDINALE L.3
1 : 100

SCHEDA MATERIALI

CALCESTRUZZO

PARTE D'OPERA	Classe Calcestruzzo (NTC 2018)	Classe di esposizione (UNI EN 206:2016)	Copriferro nominale	D_{max} Inerte	Classe di consistenza
Magrone	C 12/15	-	-	32 mm	S3
Pali fondazione	C 25/30	XC2	75 mm	20 mm	S4
Strutture fondazione	C 32/40	XC2	35 mm	20 mm	S4
Strutture in elevazione	C 32/40	XC3	35 mm	16 mm	S4
Solette	C 32/40	XC3	35 mm	16 mm	S4
Soletta completamento	C 32/40	XC3	30 mm	16 mm	S4

ACCIAIO PER CALCESTRUZZO

Classe di resistenza	Snervamento	Rottura	Specifiche	Caratteristiche e controlli
B 450 C	450 N/mm²	540 N/mm²	Barre ad aderenza migliorata saldabili	Secondo DM 17/01/2018

RESINA PER ANCORANTI CHIMICI

Tipo HILTI HIT-RE 500 V4 per ancoraggi su calcestruzzo

MALTA DI LIVELLAMENTO

Malta di livellamento espansiva antiritiro tipo "Masterflow" 555

STRUTTURE IN XLAM E TAVOLATO

Classe di resistenza C24

LEGNO LAMELLARE

Classe di resistenza	Resistenza a flessione	Resistenza a taglio	Resistenza a trazione parallela	Resistenza a trazione perpendicolare
GL24h Travi e Pilastri	24 N/mm²	3.5 N/mm²	19.2 N/mm²	0.5 N/mm²
GL28h Travetti e Travi cop.	28 N/mm²	3.5 N/mm²	22.3 N/mm²	0.5 N/mm²

PROLATURE

Connettore tipo Tecnaria CLT MAXI 080 per solai in legno

Connettore tipo Tecnaria CTF 040 per solai in acciaio

CONVENZIONI PER PIEGATURE SOVRAPPOSIZIONE E COPRIFERRO



ACCIAIO PER CARPENTERIA METALLICA

Classe di resistenza	Snervamento	Rottura	Classe di esecuzione	Caratteristiche e controlli
S 355	350 N/mm²	510 N/mm²	EXC3	Secondo DM 17/01/2018

UNIONI CARPENTERIA METALLICA

ELEMENTO	Classe di resistenza
Bulloni e tirafondi	8.8
Dadi	8.8
Rondelle	C50

La coppia di serraggio è quella indicata sulle targhette delle confezioni; nel caso non sia riportata ma compaia il solo fattore k secondo la classe funzionale per si

$M = k \times d \times D^2 \times A_{res} \times f_k$

con d=d diametro nominale della vite, A_{res} il area resistente della vite; f_k è la resistenza ultima a trazione del bullone.

Viti, dadi e rondelle dovranno essere forniti dal medesimo produttore;

SALDATURE



Le saldature eseguite in cantiere dovranno essere sottoposte a procedure di verifica da parte di istituto certificato

Sarà dove diversamente indicato le saldature sono a CORDONE D'ANGOLO secondo la seguente regola:

$b \geq 0.7 \cdot s$

$b \geq 0.7 \cdot 5 = 3.5$

$b = 5$

AVVERTENZE E NOTE

Strutture metalliche di piano e copertura con relative unioni zincate.
Strutture metalliche interne protette mediante intonaco intumescente per protezione al fuoco R60.
Le strutture in cemento armato dell'interrato e in elevazione sono R120, le strutture in legno sono R60.
Quote in metri salvo altro.
Quote strutturali in cm salvo dove diversamente indicato.
Verificare quote e dimensioni in cantiere.
Orditura solai di piano indicata a pavimento di piano.
Profilati tubolari laminati a caldo secondo UNI EN 10210.

APPROVAZIONE COMMITTENTE		Rev.	Data	Descriz.	Red.	Ver.	App.
	A - APPROVATO	0	05/10/2026	Emissione	GPA	DO	PS
	B - APPROVATO CON COMMENTI						
	C - NON APPROVATO						

SCALA	SEDE PROGETTO	NUMERO PROGETTO
1:100	VIALE BOSTON 25 Comune di ROMA, RM - 00144	RMB1284

STATO: P — FASE PROGETTUALE: PFTE

RTP:

Mandataria: GPA Engineering — via Lecce 4 3 00198 ROMA — info@gpaarchitetti.com

Mandante: PLP ARCHITECTURE — The White Chapel Building 10 Whitechapel High Street E1 8DU, United Kingdom — +44 (0)20 3290 3900 — info@plparchitecture.com

Mandante: OBLVK — Via San Vito 39 00135 ROMA — +39 338 60 71 307 — office@oblvk.studio

Mandante: Rigetti Impianti — Via Cassino, 4 Zona Industriale 00040 Pomezia (RM) — +39 06 9241 0000 — info@rigettiimpianti.eu

Mandante: Progettazione Strutture e Impianti — Via Giuseppe Verdi 26 63822 Porto San Giorgio (FM) — +39 0734 6410 — info@centrostudiferrara.com

Mandante: ENTERP — Via Bisciaino, 23 48018 Faenza (RA) — +39 0546 1 — mgiacomi@enterp.it

PROGETTO: CIG: B4C1AD81FA CUP: G84H22000360001

Realizzazione della nuova sede del Ministero dell'Ambiente e della Sicurezza Energetica "MASE"

Codice bene: RMB1284
Codice fabbricato: RM0411001

TITOLO

SEZIONE LONGITUDINALE L.3

AGENZIA DEL DEMANIO
Struttura per la progettazione
Via Barberini 38, 00187, Roma

RUP: Arch. Isabella Di Marsico
DEC: Ing. Benedetto Grivo

AGENZIA DEL DEMANIO

NOME FILE	REV
RMB1284-ADD-SEZIONEIS-ZZ-DR-S-PN0006	0 05/10/2026