</> <undefined/>

Apresentação
Presença Escoteira

Gustavo Ingrid José Larissa Luis

Sobre o **Projeto**

Objetivo: Facilitar o registro de presença dos participantes nas atividades do Grupo Escoteiro Verde Canção, substituindo o método manual (em papel e sistema) por um sistema web mais ágil e seguro.

Público-Alvo: Instrutores, Chefes de Seção, Monitores e a Diretoria do Grupo Escoteiro.

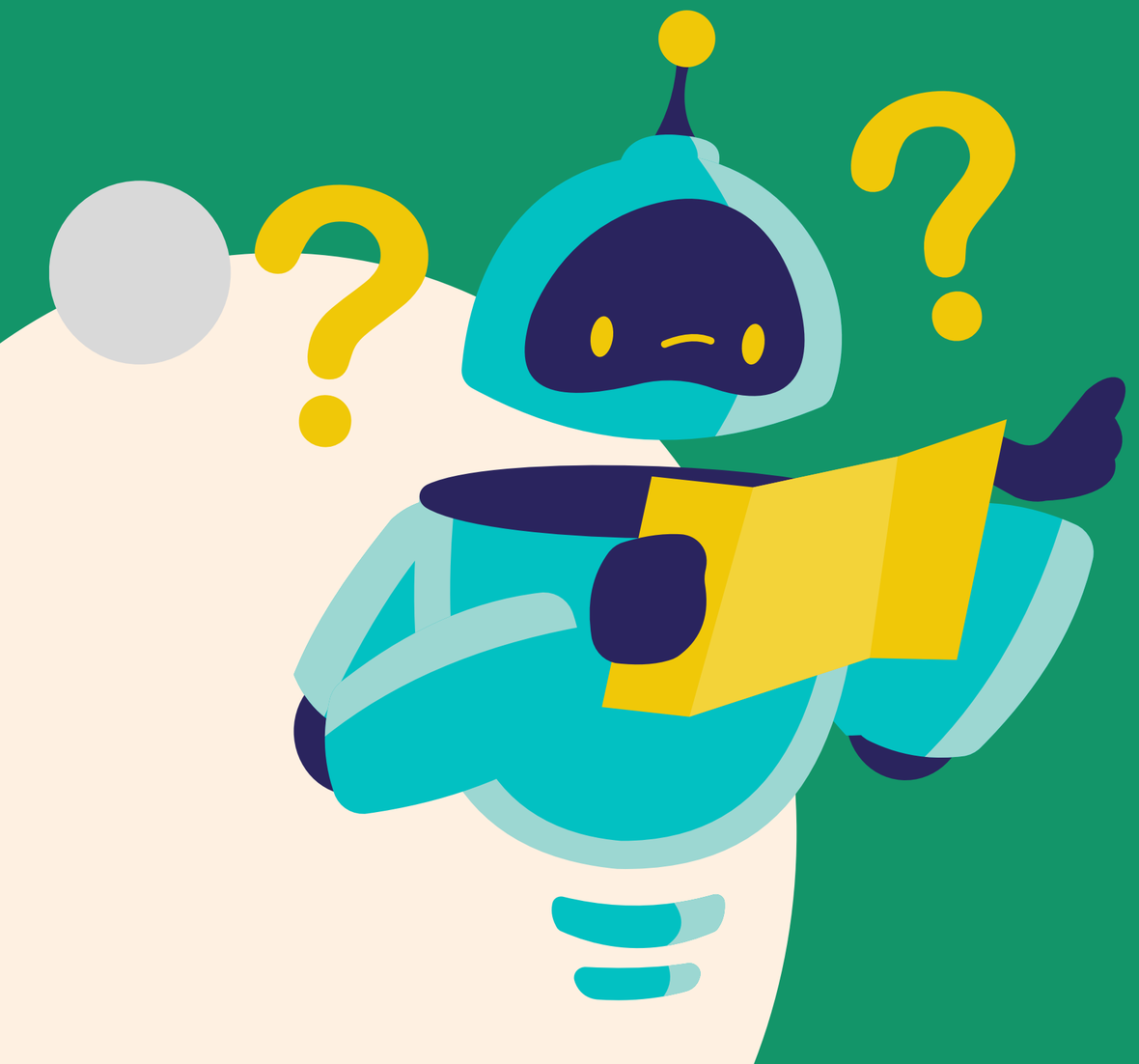

Histórias de **Usuário**

Acesso e Autenticação
- Realizar Cadastro (Apenas Master).
- Fazer Login no Sistema.
- Recuperar Senha (Esqueci a senha).
- Alterar Dados Cadastrais (Nome, E-mail, Senha).

Gestão de Usuários (Master)
- Cadastrar novos Usuários (Monitores/Chefes).
- Editar cadastro de um Usuário.
- Excluir cadastro de um Usuário.

Gestão de Escoteiros
- Cadastrar um único Escoteiro.
- Cadastrar Escoteiros em Lote (subir arquivo).
- Editar cadastro de um Escoteiro.
- Excluir cadastro de um Escoteiro.

<undefined/>

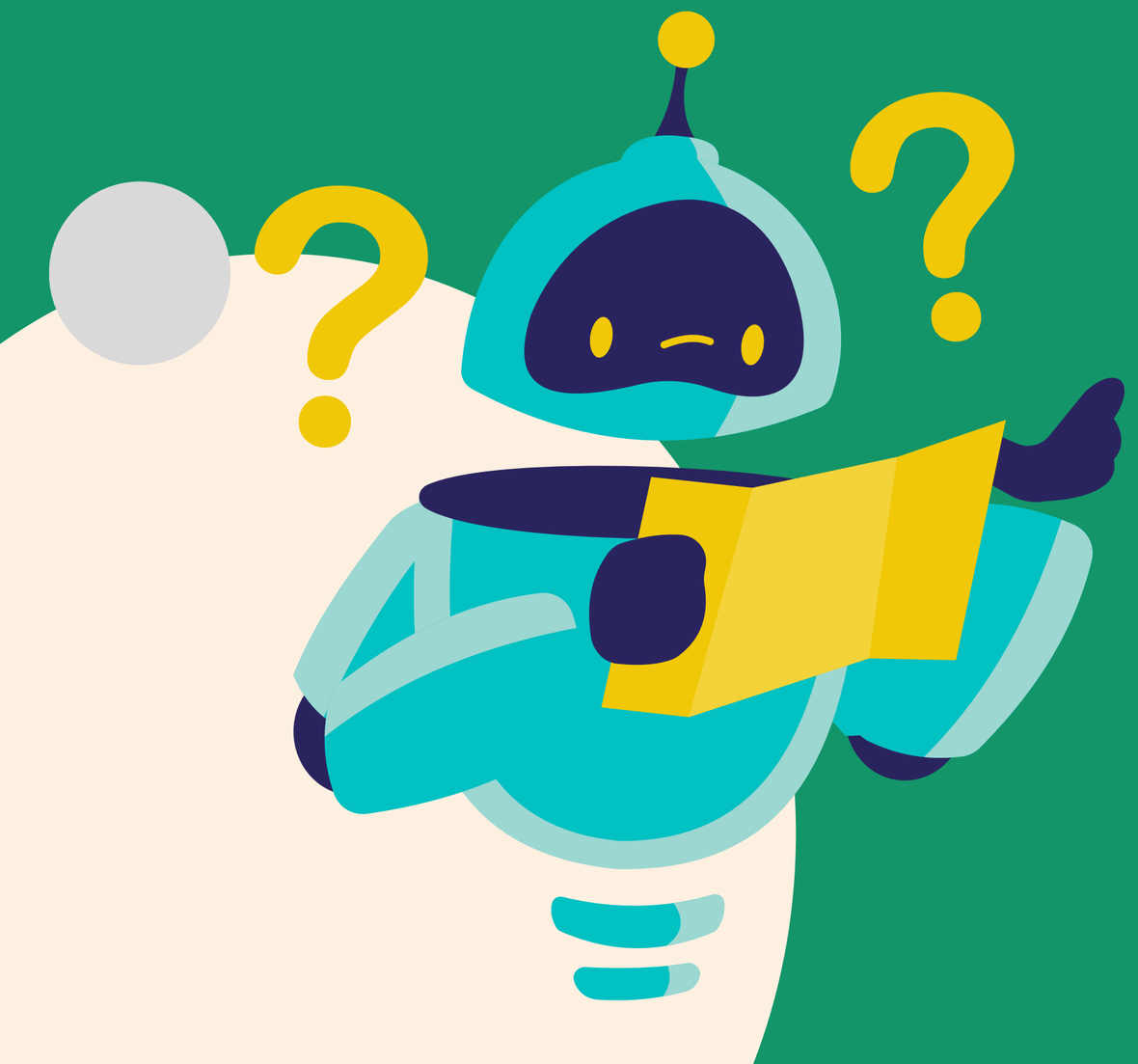

Histórias de **Usuário**

Gestão de Seções (Master)
- Cadastrar Seções.
- Excluir uma Seção.

Gestão de Eventos
- Criar um Evento.
- Editar um Evento.
- Excluir um Evento.

Gestão da Lista de Presença
- Marcar presença dos Escoteiros na lista.
- Marcar presença de Chefes de Seção e Monitores (lista dedicada).
- Pressionar botão para Selecionar Todos os nomes.
- Pressionar botão para Limpar toda a seleção.
- Editar a lista de presença (se não estiver confirmada).
- Salvar a Lista de Presença.
- Fazer Download da lista de presença confirmada.
- Acessar a lista dos últimos Eventos e seus respectivos arquivos.

https://teste-ab-six.vercel.app

Mudança na abordagem

IDEIA INICIAL: QR CODE

Inicialmente, o projeto de software para o Grupo Escoteiro Verde Canção focou no registro de presença rápido e eficiente, propondo a utilização da tecnologia de QR Code.

RESULTADO DO TEST A/B

A equipe fez um Teste A/B com 14 monitores comparando QR Code e lista manual. A maioria preferiu a listagem por ser mais prática e independente do escoteiro portar o código. Com isso, a chamada será feita apenas por listagem virtual.

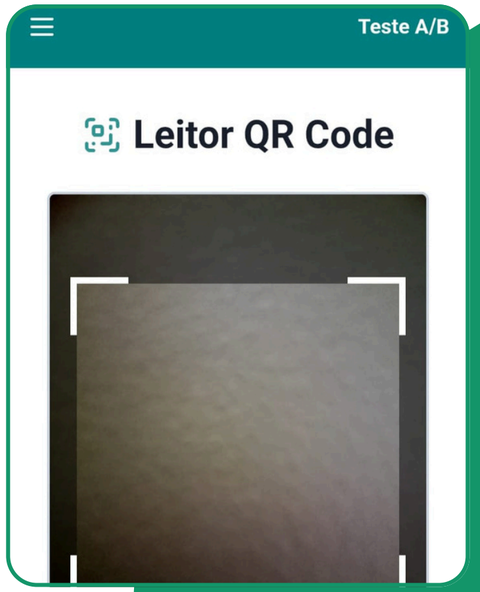

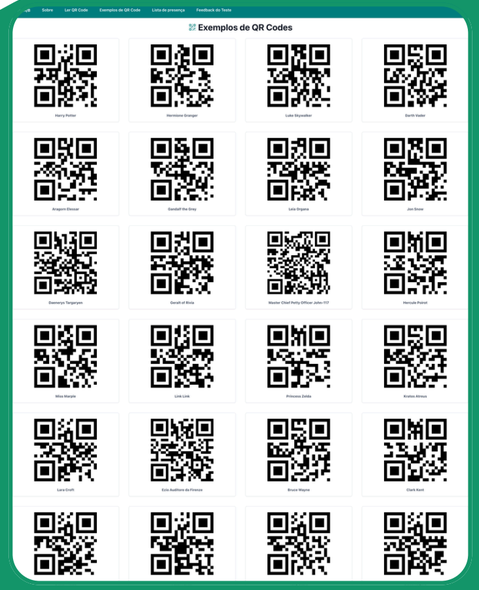

<undefined/>

O que foi **Implementado** por ambos

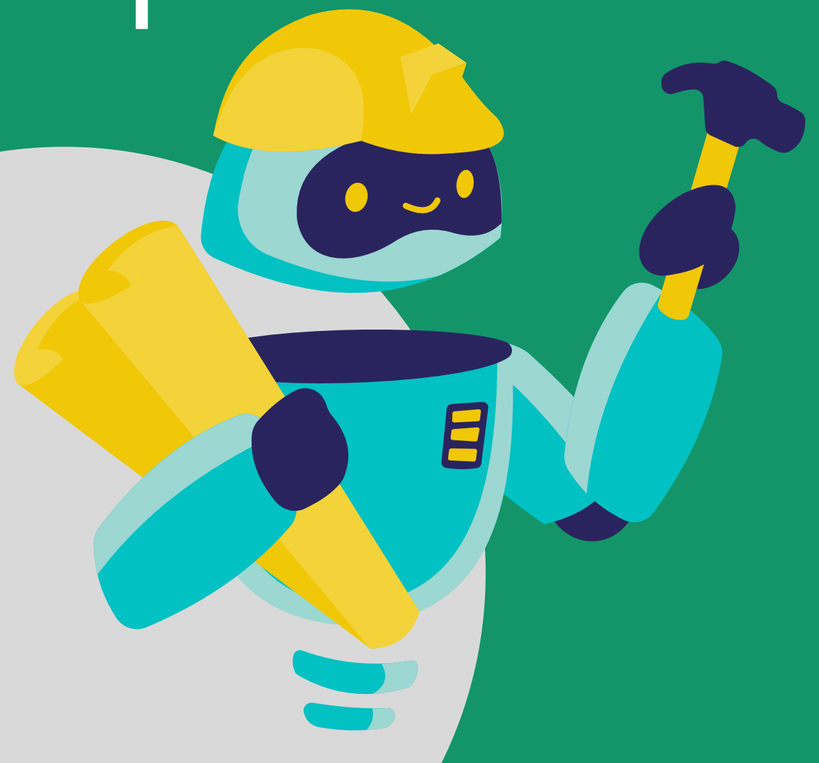

1. FAZER LOGIN NO SISTEMA

Enunciado da História: Eu, como [usuário master/chefe de seção/monitor], desejo fazer login no sistema.

Critérios de Aceitação: Fazer login no sistema usando o ID e a senha e ser redirecionado para a área principal.
Implementação: Frontend e Backend

2. REALIZAR CADASTRO DE USUÁRIO GERAL

Enunciado da História: Eu, como usuário master, desejo me cadastrar no sistema.

Critérios de Aceitação: Cadastrar-se com nome, e-mail, ID, senha e função , verificar ID e confirmar o cadastro.
Implementação: Frontend e Backend

3. REALIZAR CADASTRO DE UM ÚNICO ESCOTEIRO

Enunciado da História: Eu, como [usuário master/chefe de seção], desejo realizar o cadastro de um único escoteiro.

Critérios de Aceitação: Informar nome, ID e seção do escoteiro, confirmar e verificar a inclusão na listagem.
Implementação: Frontend e Backend

4. MARCAR PRESENÇA NA LISTA

Enunciado da História: Eu, como [usuário master/chefe de seção/monitor], desejo marcar a presença dos escoteiros na lista de presença.

Critérios de Aceitação: Acessar o evento, marcar os escoteiros presentes individualmente e confirmar o registro.
Implementação: Frontend e Backend

</> <undefined/>

O que foi **Implementado** por ambos

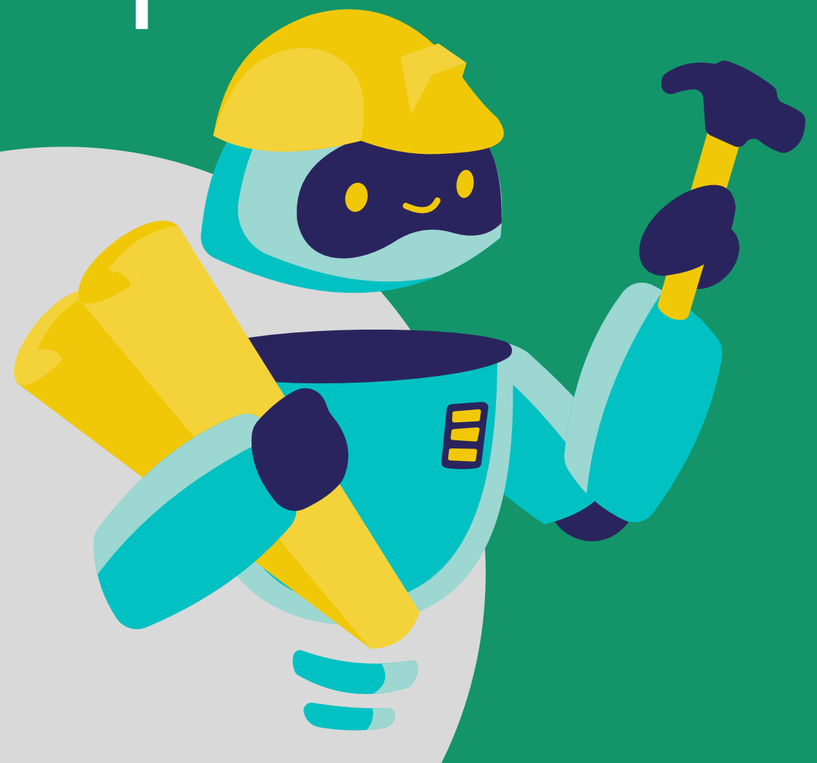

5. SALVAR A LISTA DE PRESENÇA

Enunciado da História: Eu, como [usuário master/chefe de seção/monitor], desejo salvar a lista de presença.

Critérios de Aceitação: Clicar em "Salvar" após a marcação e verificar se a lista foi salva corretamente.
Implementação: Frontend e Backend

6. EDITAR LISTA DE PRESENÇA NÃO CONFIRMADA

Enunciado da História: Eu, como [usuário master/chefe de seção/monitor], desejo editar a lista de presença que não está confirmada.

Critérios de Aceitação: Acessar a lista não confirmada, alterar o status dos membros e salvar as alterações.
Implementação: Frontend e Backend

7. ACESSAR LISTA DOS ÚLTIMOS EVENTOS (HISTÓRICO)

Enunciado da História: Eu, como [usuário master/chefe de seção/monitor], desejo acessar a lista dos últimos eventos e seus respectivos arquivos.

Critérios de Aceitação: Acessar o histórico, visualizar os eventos passados em ordem cronológica.
Implementação: Frontend e Backend

</> <undefined/>

O que foi **Implementado** pelo front

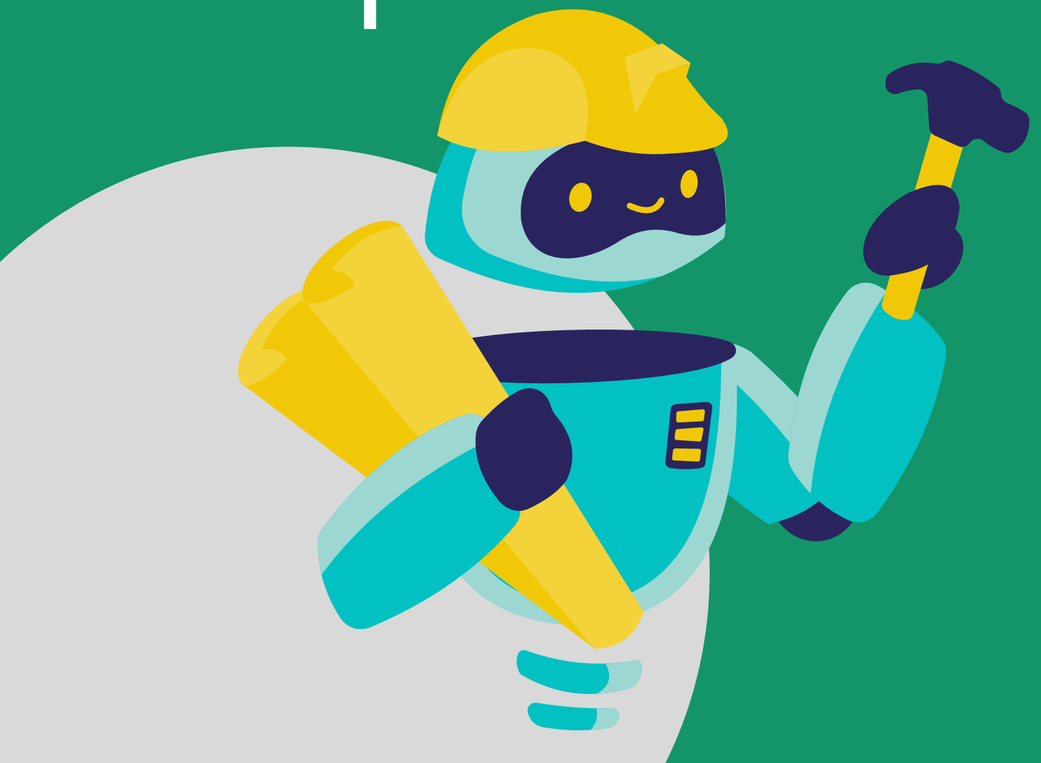

1. RECUPERAR SENHA (TELA PRONTA)

Enunciado da História: Eu, como [usuário master/chefe de seção/monitor], esqueci a minha senha e desejo recuperá-la.

Critérios de Aceitação: Solicitar recuperação pela tela de login, informar e-mail, receber senha temporária e restaurar o acesso.

2. GESTÃO DE EVENTOS (CRIAR, EDITAR, EXCLUIR)

Enunciado da História: Eu, como [usuário master/chefe de seção], desejo criar, editar ou excluir um evento.

Critérios de Aceitação: Acessar a área de eventos, usar o botão "Criar evento", preencher campos obrigatórios e confirmar; OU, localizar evento, usar o botão "Editar" ou "Excluir" e confirmar as alterações ou a remoção.

3. GERENCIAR SELEÇÃO DE NOMES NA LISTA

Enunciado da História: Como [usuário master/chefe de seção/monitor], quero um botão para selecionar todos os nomes da lista de presença e outro para limpar a seleção.

Critérios de Aceitação: Clicar no botão deve selecionar ou desmarcar todos os nomes da lista.

4. CADASTRO DE ESCOTEIRO EM LOTE (IMPORTAÇÃO)

Enunciado da História: Eu, como [usuário master/chefe de seção], desejo fazer o cadastro de um escoteiro em lote ao subir um arquivo com os dados dos escoteiros.

Critérios de Aceitação: Acessar a opção de "Importar escoteiros", selecionar e fazer upload de um arquivo válido (.csv, etc.), e visualizar a confirmação dos cadastros

<undefined/>

O que foi **Implementado** pelo front

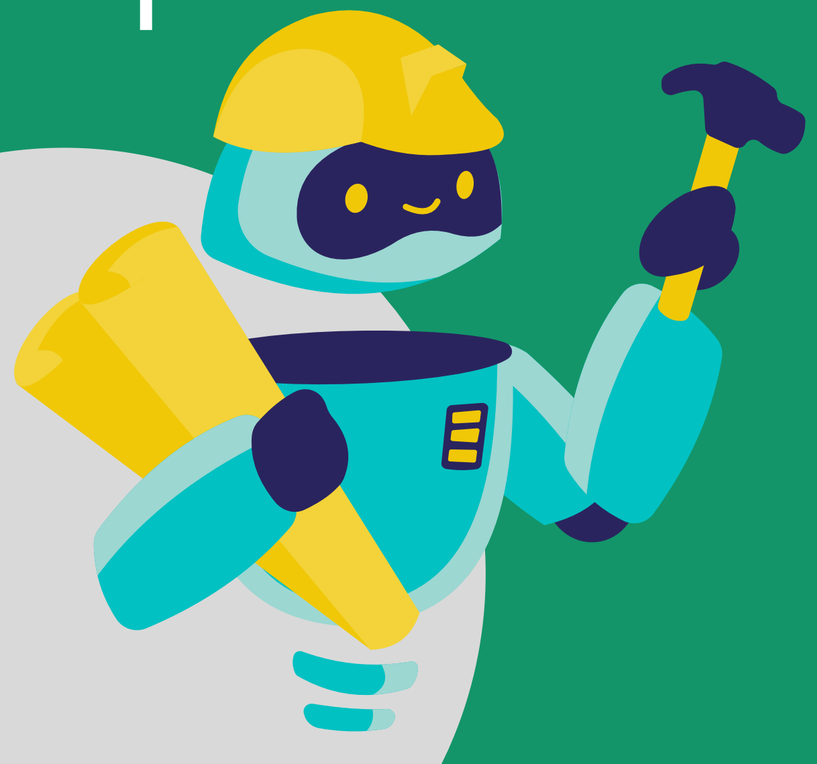

5. FAZER DOWNLOAD DA LISTA DE PRESENÇA

Enunciado da História: Eu, como [usuário master/chefe de seção/monitor], desejo fazer o download da lista de presença que já foi confirmada.
Critérios de Aceitação: Acessar um evento com lista confirmada, clicar no botão "Download da lista" e verificar se o arquivo é gerado e baixado

6. MARCAR PRESENÇA DE CHEFES/MONITORES

Enunciado da História: Eu, como usuário master/chefe de seção, desejo marcar a presença dos chefes de seções e monitores em uma lista de presença dedicada.
Critérios de Aceitação: Acessar a tela de chamada, abrir a lista dedicada de chefes/monitores, marcá-los individualmente e salvar o registro corretamente.

7. GERENCIAMENTO COMPLETO DE USUÁRIOS

Enunciado da História: Eu, como usuário master, desejo cadastrar, editar e excluir os usuários (Monitores e Chefes de Seção) do sistema.
Critérios de Aceitação: acessar a listagem, criar novos usuários preenchendo todos os dados necessários (nome, ID, e-mail, senha e função), editar os dados de um usuário existente, excluir o usuário após a confirmação e verificar que todas essas ações são refletidas corretamente na listagem.

O total **Implementado**

Atingimos 53.33% de conclusão operacional. Das 45 histórias de usuário no escopo, 24 estão 100% finalizadas, demonstrando a entrega de todas as funcionalidades críticas de registro de presença e gestão de acesso. O esforço restante está focado na finalização de funcionalidades administrativas e de suporte.

O total **Implementado**

A distribuição do esforço demonstra que a camada Front-end entregou 45 das 45 interfaces necessárias, alcançando 100% de conclusão da UI/UX e garantindo a usabilidade completa da aplicação em dispositivos móveis. O Back-end, por sua vez, implementou 24 funcionalidades, concentrando-se no core da lógica de negócio. A diferença de 21 funcionalidades (o gargalo) entre as camadas direciona o foco dos próximos passos para a conclusão das rotas de Edição, Exclusão e serviços de apoio, como a Recuperação de Senha, essenciais para a operacionalidade total do sistema.

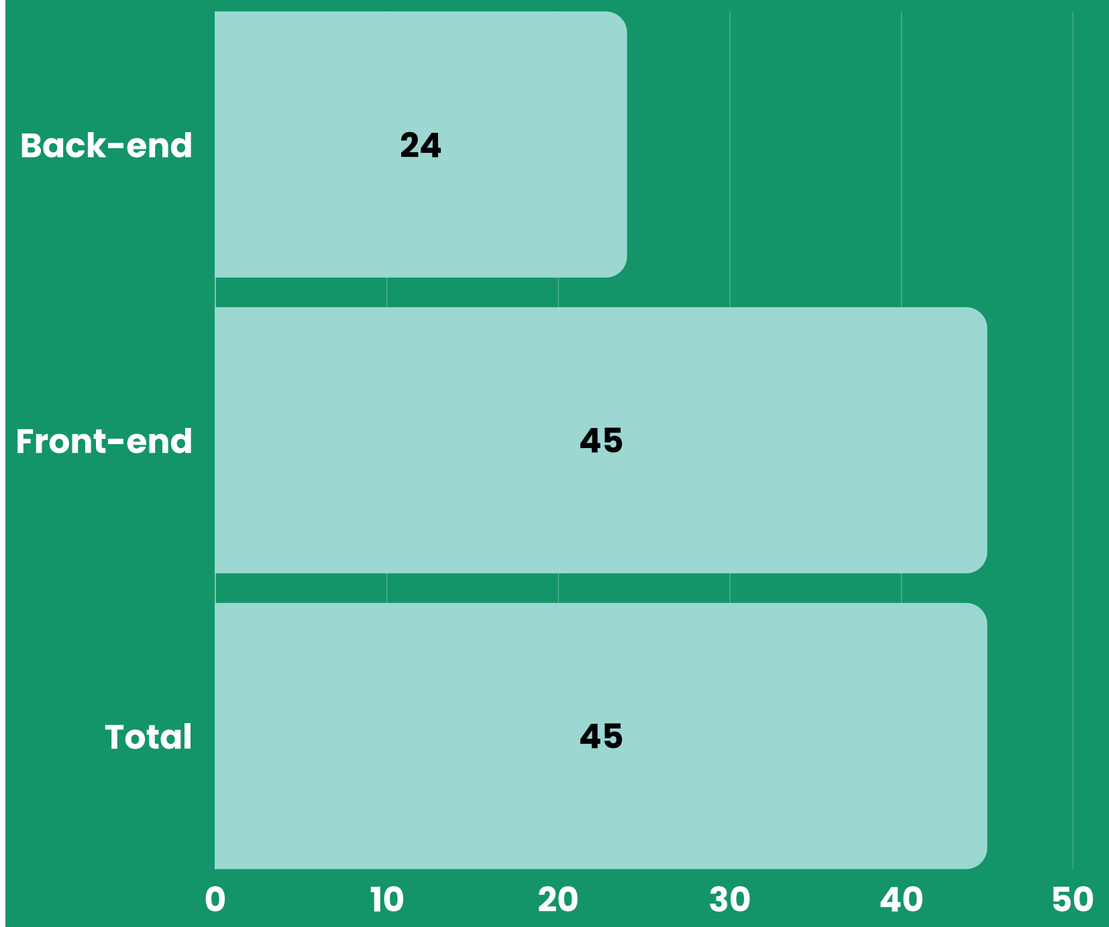

Ferramentas & Tecnologias

FRONTEND

Tecnologias: React , Vite , Tailwind CSS (Substituindo Chakra UI/Material Design 3), TypeScript
Justificativa: A stack React, Vite e TypeScript foi escolhida pelas melhores práticas de mercado. O uso do Tailwind CSS em vez de bibliotecas de componentes se justifica pela experiência e domínio prévios do desenvolvedor(a) Front-end, garantindo maior velocidade, eficiência e facilidade na construção do design responsivo.

BACKEND

Tecnologias: NestJS (Node.js), PostgreSQL (Produção), TypeORM, TypeScript.
Justificativa: A escolha visa robustez e estabilidade. O NestJS e a stack Node.js/PostgreSQL oferecem arquitetura escalável e vasta documentação/suporte da comunidade, o que facilita a manutenção e desenvolvimento em bases técnicas sólidas.

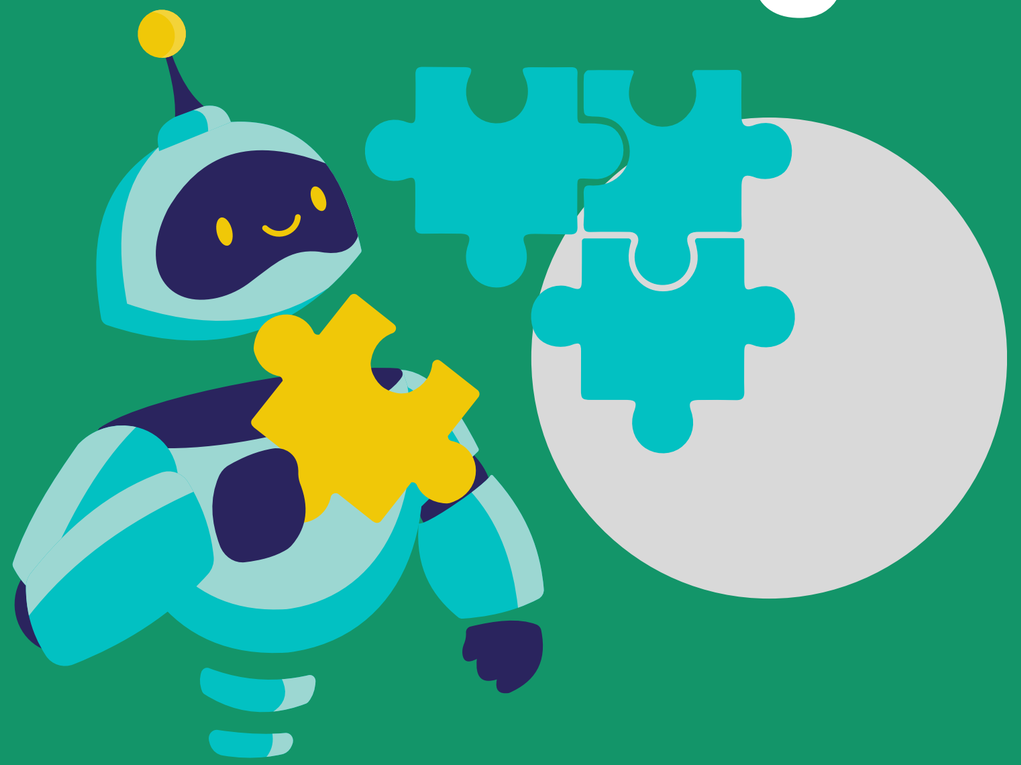

FRONTEND

BACKEND

Nossas **Limitações**

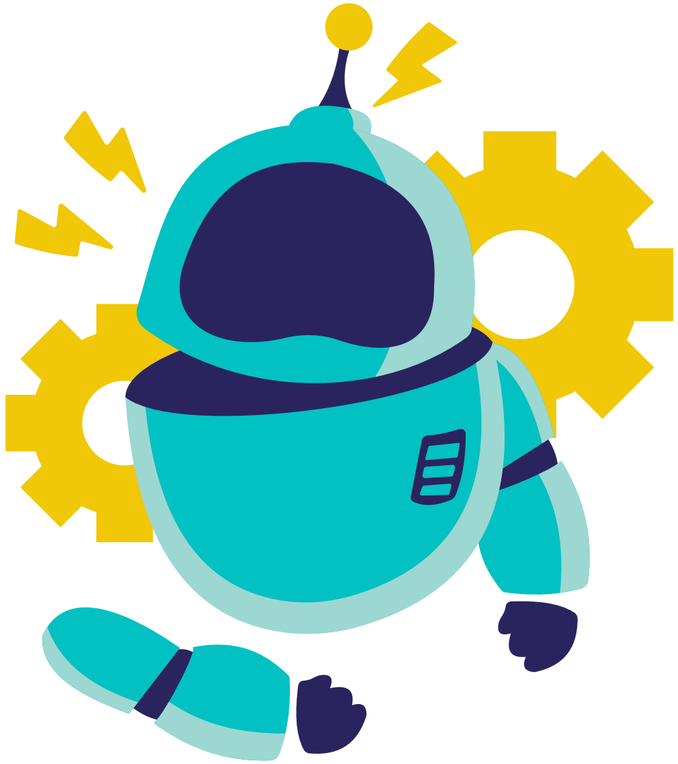

FRONT-END

O desenvolvimento do Front-end foi altamente eficiente: 45 das 45 interfaces foram concluídas rapidamente graças à experiência prévia na stack React/Tailwind, garantindo 100% de conclusão da UI/UX e a usabilidade completa do sistema.

BACK-END

No Back-end, a menor familiaridade com NestJS/PostgreSQL reduziu o ritmo. Mesmo com apoio do Front-end, a divisão de foco limitou o avanço e deixou 21 histórias pendentes, tornando essa camada o principal gargalo e prioridade para a próxima etapa.

O nosso **Futuro**

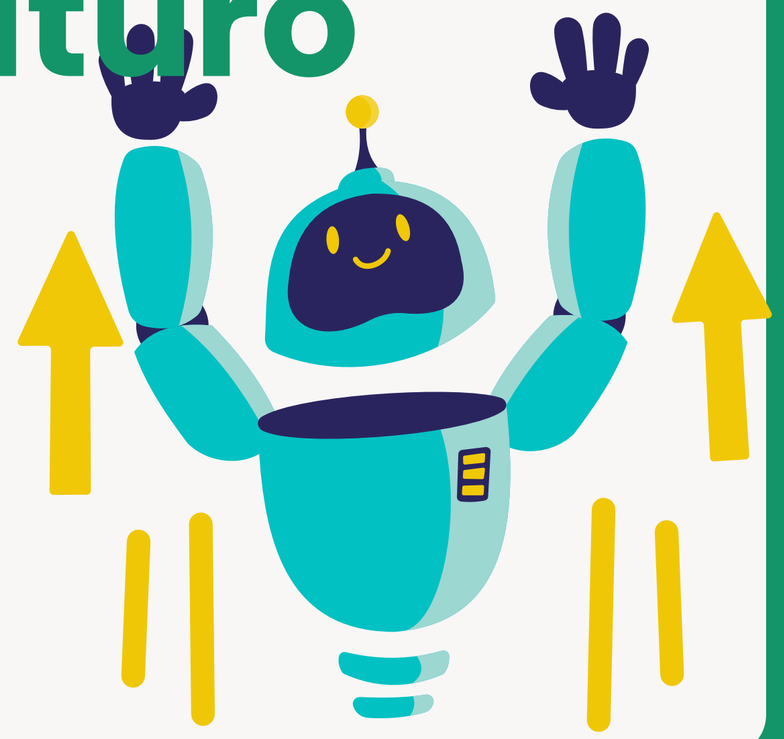

A prioridade é mitigar o gargalo do Back-end, focando em:

- Finalização de Rotas Críticas: Implementar o conjunto completo de rotas de CRUD (Edição/Exclusão) para Escoteiros, Usuários, Eventos e a funcionalidade de Recuperação de Senha.
- Serviços Administrativos: Concluir a implementação da lógica de Gestão de Seções e a geração de arquivos para o Download da Lista de Presença.
- Reforço na Segurança: Garantir que o Controle de Acesso (Master) seja implementado para todas as funcionalidades administrativas.

yoda@grupo.com

Cargo

Master

Seção

Clã Pioneiro Agniram

Alterar Senha

Senha atual

Digite sua senha atual

Nova senha

Digite a nova senha

Confirmar nova senha

Repita a nova senha

Alterar Senha

Sair da Conta

Eventos

+ Criar Novo Evento

Próximos | Histórico

Reunião Semanal Em andamento

Reunião regular de atividades

03/12/2025 14:00 Sede do Grupo

Marcar Presença >

Acampamento Regional Agendado

Acampamento de integração regional

15/12/2025 08:00 Parque Municipal

Início | Presença | Escoteiros | Eventos | Perfil

Dados Pessoais

Editar

Nome completo

Minerva McGonagall

E-mail

mcgonagall@grupo.com

Cargo

Monitor

Seção

Alcateia Flor Vermelha

Alterar Senha

Senha atual

Digite sua senha atual

Nova senha

Digite a nova senha

Confirmar nova senha

Repita a nova senha

Alterar Senha

<undefined/>

muito obrigado!
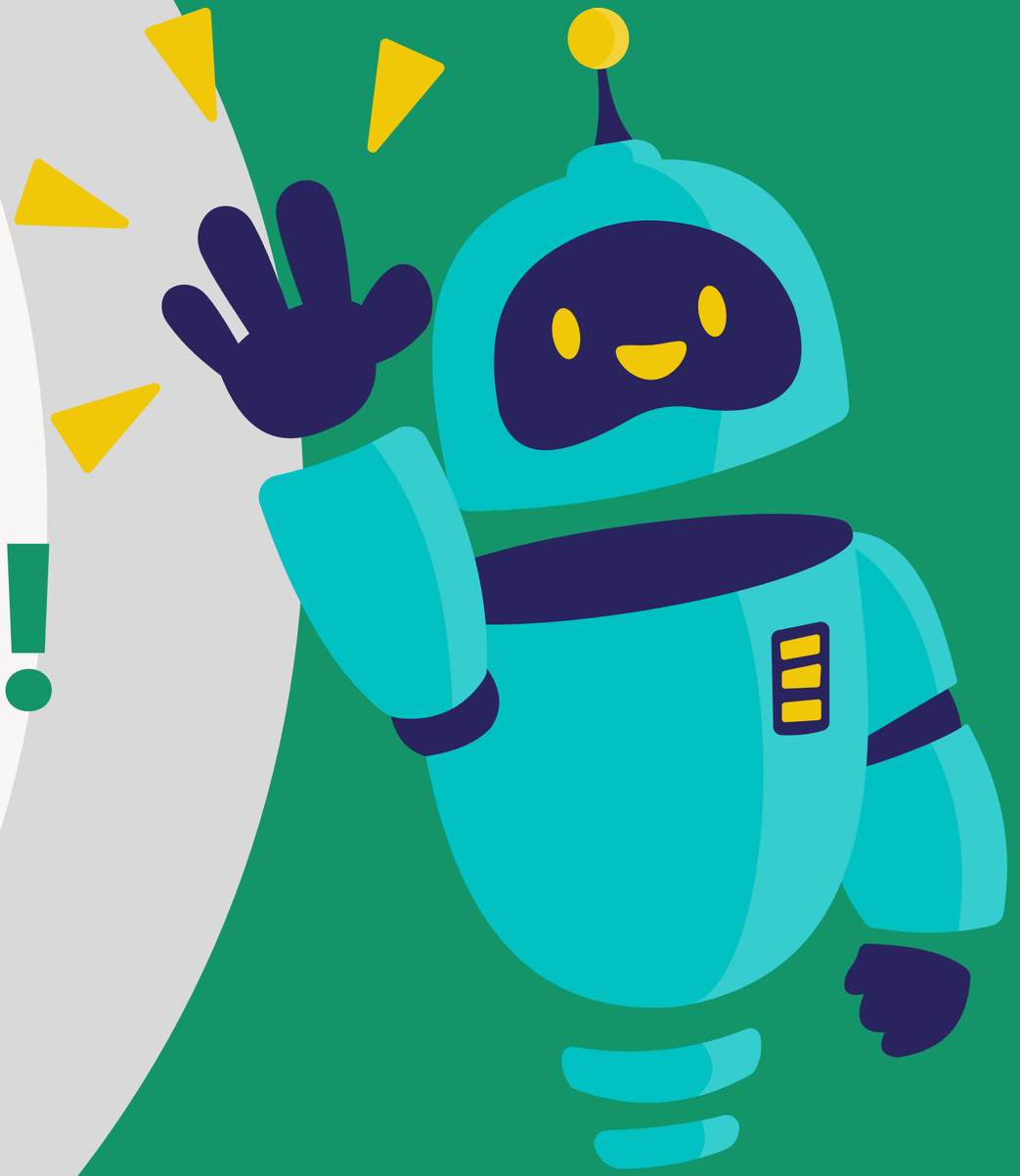
www.escoteiroscidadecancao.com.br