SEGURIDAD DIGITAL Y DERECHOS EN LA RED

Consejos de Seguridad digital 2° ESO

01 PROTEGE TUS DATOS

- No compartas datos personales como dirección, teléfono o contraseñas.
- Usa contraseñas seguras (mezcla letras, números y símbolos).
- Activa la verificación en dos pasos cuando sea posible.
- Revisa la privacidad de tus redes sociales.

02 IDENTIDAD DIGITAL SEGURA

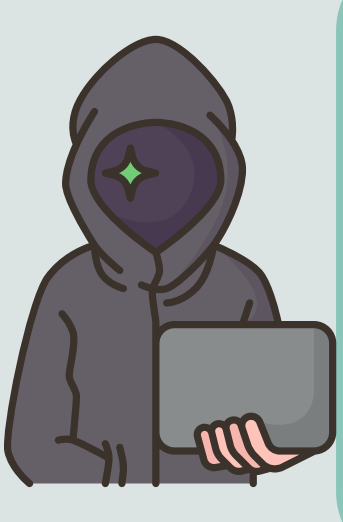

- Piensa antes de publicar: lo que subes puede quedarse en internet.
- Cuida tu huella digital y tu reputación online.
- No aceptes desconocidos en redes sociales.
- Separa tus cuentas personales y escolares.

03 DERECHOS DIGITALES

- Tienes derecho a la privacidad de tus datos.
- Puedes pedir que eliminen información tuya en internet.
- Respeta siempre los derechos de autor.
- Usa licencias Creative Commons cuando compartas trabajos.

04 USO RESPONSABLE DE CONTENIDOS

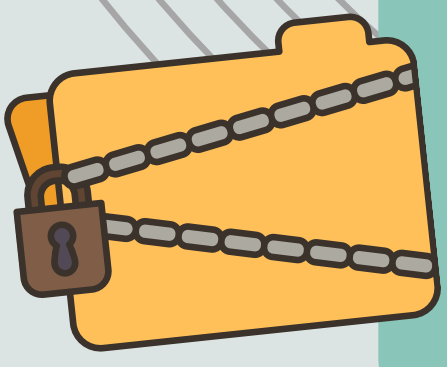

- No copies trabajos: usa tus propias palabras.
- Comprueba la información antes de compartirla.
- Cita siempre las fuentes que uses.
- Respeta las licencias de imágenes, vídeos y textos.

05 USA UN ANTIVIRUS

El antivirus puede proteger tus dispositivos contra virus y amenazas en línea. Mantenlo actualizado.

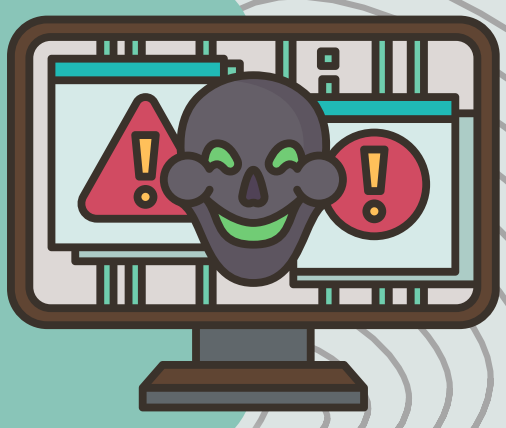

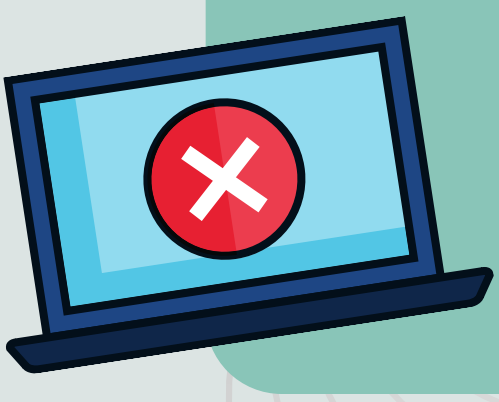

06 IDENTIFICA LOS CORREOS FRAUDULENTOS

Evita abrirlos, hacer clic en enlaces sospechosos o descargar archivos desconocidos.

07 MANTÉN TUS DISPOSITIVOS ACTUALIZADOS

Las actualizaciones a menudo incluyen mejoras de seguridad importantes.

08 EXTREMA LAS PRECAUCIONES EN LAS WIFIS PÚBLICAS

No te conectes a WiFi públicas para cosas importantes.

USA LA TECNOLOGÍA DE FORMA RESPONSABLE Y ÉTICA

Autor: María José Cubero