Brand book

Machado Schütz & Heck
Advogados Associados

EmPHASiS

PÚBLICO-ALVO:

Sexo: homens e mulheres
Classe social: A e A+
Faixa etária: 30 a 60 anos
Escolaridade: superior e pós-graduação
Empresas de médio e grande porte com faturamento de 5 milhões mês (em média)

ÁREA DE ATUAÇÃO:

Assessoria e consultoria tributária e fiscal.

PRODUTOS E SERVIÇOS:

Serviços na área tributária e fiscal.

PROPÓSITO DA MARCA:

Oferecer soluções jurídicas e fiscais de excelência, desenvolvendo trabalhos com inteligência jurídica, fazendo dos clientes seus parceiros, entendendo bem seus negócios, para orientações mais adequadas ao seu crescimento.

ESSÊNCIA DA MARCA:

Trabalhamos com responsabilidade, transparência, honestidade e ousadia. Nosso foco é no cliente. Queremos manter o cliente ao nosso lado, trocando ideias e fazendo com que ele entenda cada vez melhor o nosso trabalho e, dessa forma, reconheça o nosso valor.

CONCEITOS DE IMAGEM

SÓLIDA

EMPREENDEDORA

CORPORATIVA

SOFISTICADA

TRADICIONAL

SÉRIA

RESERVADA

OUSADA

MOOD BOARD

Técnica onde encontram-se imagens e desenhos que expressam semioticamente os sentimentos e conceitos em torno da marca. O universo simbólico da empresa é montado por meio de um painel, que servirá de guia para seu planejamento. A construção do mood board auxilia na compreensão da relação afetiva/emocional do cliente com a marca.

CUIDADO - PRESERVAÇÃO DO PATRIMÔNIO

ATENDIMENTO PERSONALIZADO

COMPROMISSO

CONHECIMENTO

SERIEDADE

OUSADIA - DIFERENCIAL

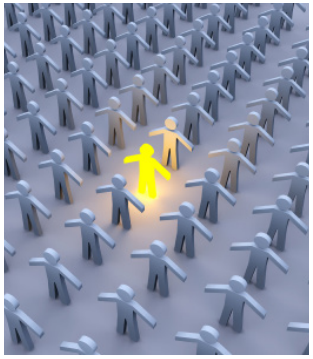

TRANSPARÊNCIA

SOLIDEZ

CONSTRUÇÃO DA PERSONA MSH

A marca MSH Advogados tem uma imagem masculina, extrovertida e requintada.

Seu estilo é clássico e ao mesmo tempo possui uma certa ousadia. E é esta ousadia que é o seu diferencial. É por meio dela que a marca conquista novos mercados, novos clientes e possibilidades.

É uma marca sólida, estruturada e forte, que deixa isso transparecer por meio das parcerias que vem construindo com os seus clientes no decorrer dos anos.

Conhecimento e responsabilidade são os alicerces que a sustentam.

CONCEITO DA MARCA

O logotipo MSH Advogados Associados foi construído com base nas iniciais dos sócios, pois dessa forma fortalecemos o nome e reforçamos a relação dos clientes com a marca.

Para tanto, foram utilizadas linhas retas e formas simples, que transmitem requinte e elegância.

A tipografia segue o mesmo padrão de simplicidade, complementando o símbolo de forma harmônica.

A paleta de cores é ao mesmo tempo sóbria e vibrante, transmitindo seriedade e força.

O resultado é uma marca que representa sua persona: masculina, elegante, requintada, tradicional e também ousada.

CONSTRUÇÃO DA MARCA E PALETA DE CORES

Letra M

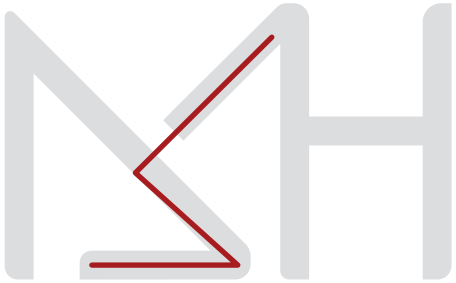

Letra S

Letra H

Verde escuro:
Simboliza crescimento e harmonia e tem forte correspondência emocional com segurança e solidez.

Tons mais escuros são comumente associados ao dinheiro e finanças.

É também a cor da prosperidade e da abundância, relacionando-se muito bem com o mundo dos negócios.

Bege:
É visto como a cor da calma e também da sofisticação. Esta cor está associada à valorização e prestígio, sugerindo exclusividade de um produto ou serviço.

Deve ser usada como cor de apoio.

MACHADO SCHÜTZ & HECK
Advogados Associados

MACHADO SCHÜTZ & HECK
Advogados Associados

PROCESSO DE DESENHO DO SÍMBOLO NA SEQUÊNCIA FIBONACCI

Esta sequência estabelece a proporção áurea, considerada agradável aos olhos e confortável para a leitura. É utilizada para criar uma leitura mais fluida dos elementos da marca, dando melhor proporção, harmonia e equilíbrio. A marca MSH está dentro da proporção áurea.

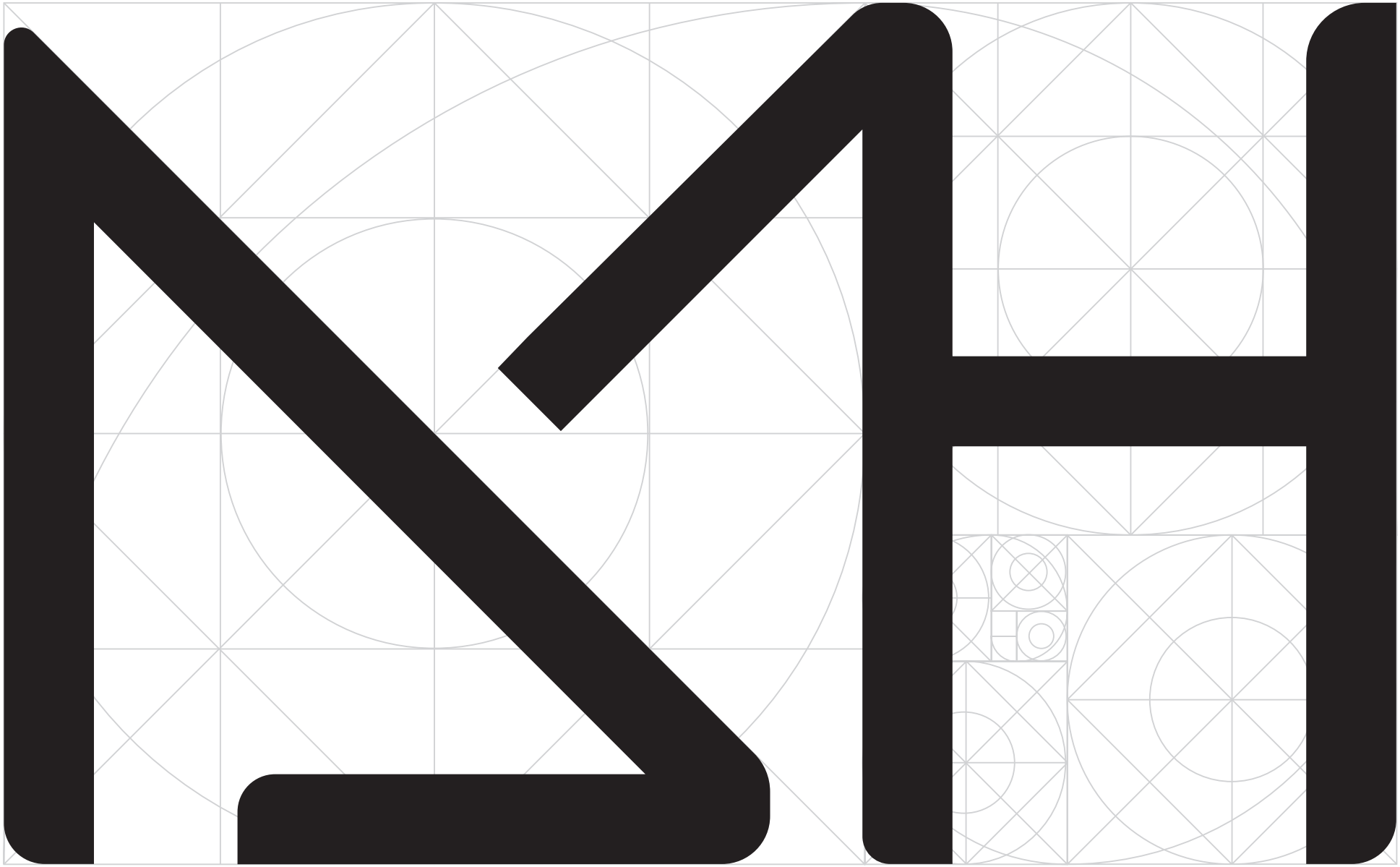

PROCESSO DE APLICAÇÃO DA MARCA À MALHA ESTRUTURAL

A disposição da marca sobre uma malha construtiva tem como objetivo orientar e facilitar sua reprodução exata em um suporte cuja execução seja manual, como pintura em parede, entre outros. Também auxilia na proporção entre tipografia e símbolo, deixando a marca mais harmônica.

TIPOGRAFIA E PADRÃO CROMÁTICO

Humanist 521BT bold: fonte utilizada no lettering da marca

abcdefghijklmnopqrstuvxwyz
1234567890
ABCDEFGHIJKLMNOPQRSTUVXWYZ

Frutiger 65 bold: fonte utilizada para textos em destaque

abcdefghijklmnopqrstuvxwyz
1234567890
ABCDEFGHIJKLMNOPQRSTUVXWYZ

Frutiger 45 light: fonte utilizada na assinatura da marca e em textos corridos

abcdefghijklmnopqrstuvxwyz
1234567890
ABCDEFGHIJKLMNOPQRSTUVXWYZ

PADRÃO CROMÁTICO:

C 100 - M 40 - Y 80 - K 40
R 0 - G 81 - B 59
Pantone 560

C 10 - M 30 - Y 50 - K 10
R 215 - G 174 - B 129
Pantone 728

RESISTÊNCIA VISUAL

O limite de redução deve ser observado para que a visibilidade e a legibilidade não sejam comprometidas. Aconselha-se uma redução máxima de 30 mm.

MACHADO SCHÜTZ & HECK
Advogados Associados

90 mm

MACHADO SCHÜTZ & HECK
Advogados Associados

60 mm

MACHADO SCHÜTZ & HECK
Advogados Associados

30 mm

VERSÕES EM CINZA E PRETO

MACHADO SCHÜTZ & HECK
Advogados Associados

MACHADO SCHÜTZ & HECK
Advogados Associados

USOS INDEVIDOS

uso de outra fonte no logotipo

alterar a proporção entre símbolo e logotipo

distorção da marca

uso de outras cores fora da identidade

uso em fundos ilegíveis

APLICAÇÃO EM VERNIZ

APLICAÇÃO EM RELEVO

CARTÃO DE VISITAS

frente

verso

Frente: aplicação de verniz no logotipo

Verso: aplicação de verniz no logotipo e no triângulo

Formato: 87 x 55 mm

FOLHA TIMBRADA

Formato: A4 (210 x 297 mm)

ENVELOPE 1

Formato: 258 x 350 mm

Impresso aberto. Faca especial.

ENVELOPE 2

Formato: 235 x 340 mm

Impresso em envelope pronto.

ASSINATURA DE E-MAIL

Este projeto foi realizado por:

Av. Goethe, 21/505 | Bairro Rio Branco

Porto Alegre/RS | CEP 90430-100

isabel@emphasisdg.com.br

www.emphasisdg.com.br

/emphasisdesign