ВАЙБ-
КОДИНГ
с 0 до PRO
Как работает компьютер
и интернет

# Что такое
# операционная система

**Операционная система - это программа, которая управляет компьютером**

Как определить свою ОС:

1. Нажмите Пуск
2. Параметры
3. Выберите пункт Система
4. Листайте в самый конец списка и найдите пункт О системе
5. Справой стороны откроется информация о компьютере

**Виды:**

- Windows
- MacOS
- Linux
- Android
- iOS

# Как определить свою ОС

1.

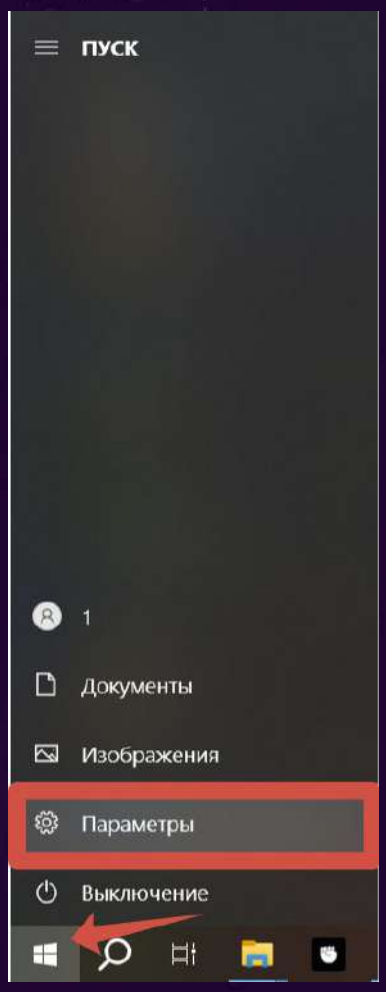


2.

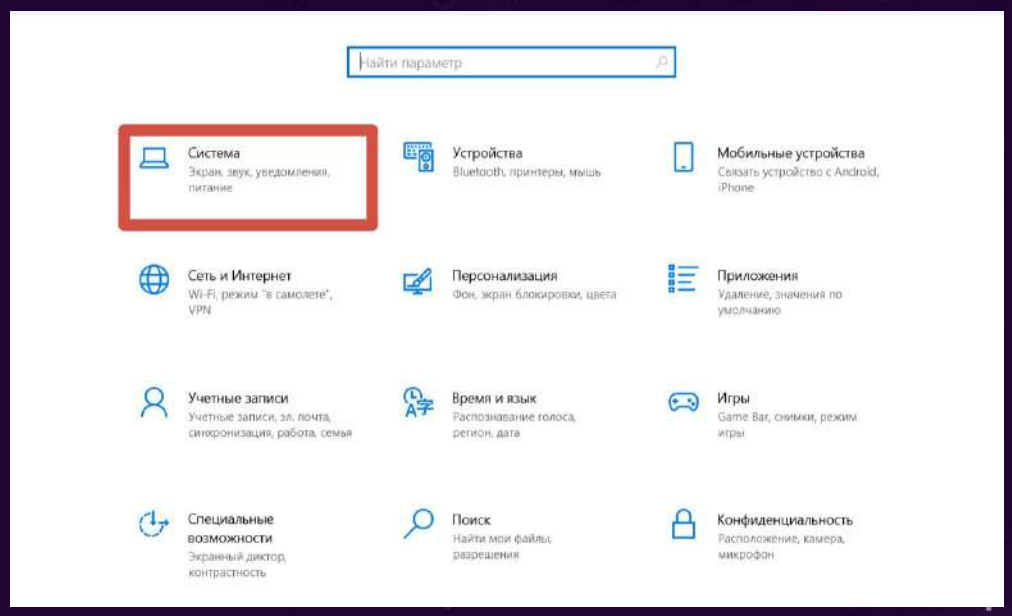


3.

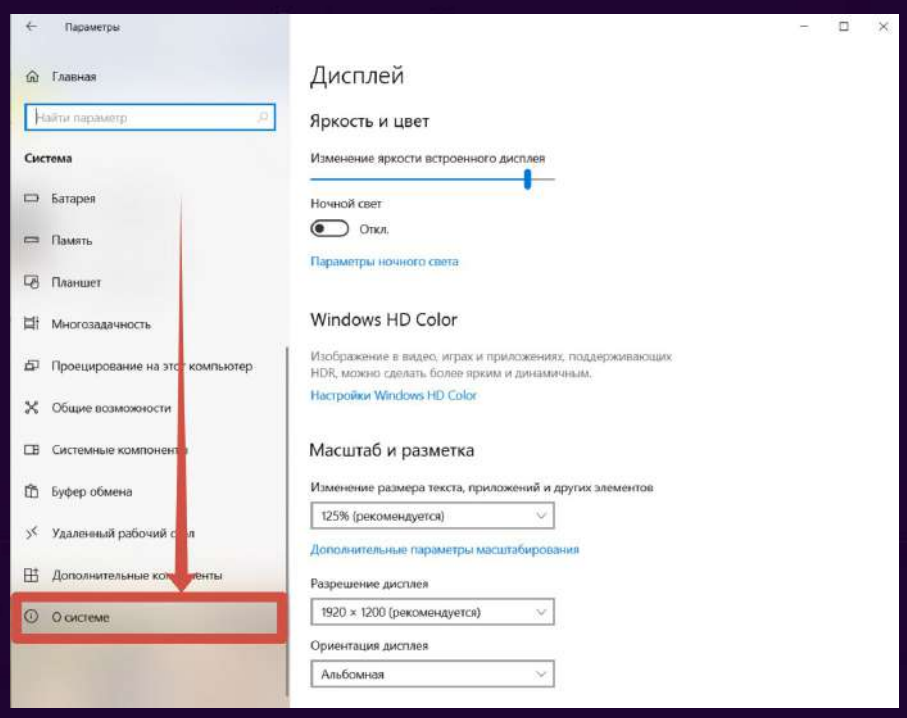


4.

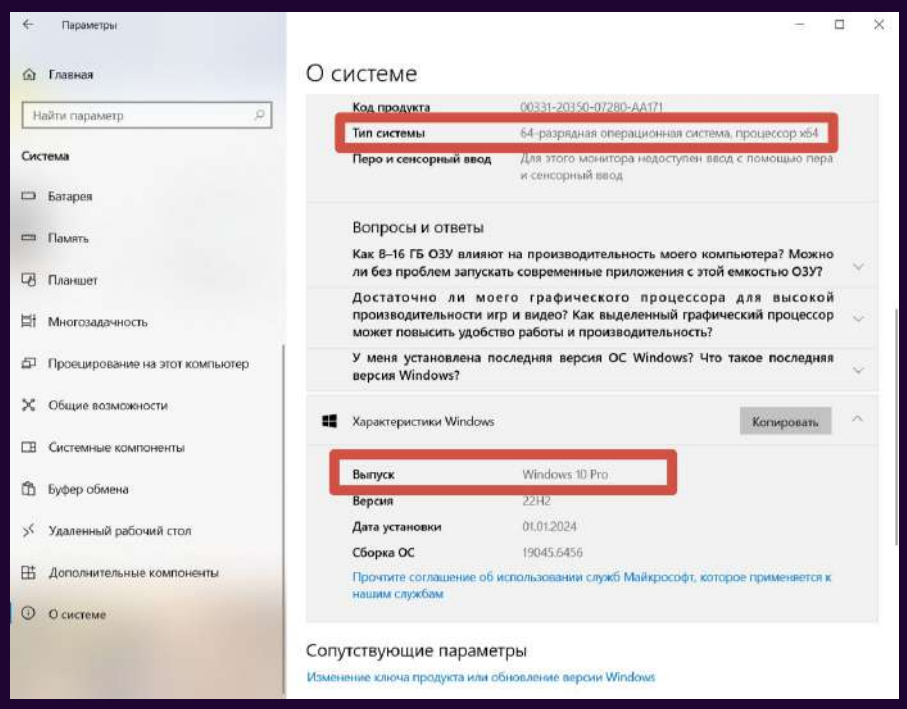

# Что такое кеш

**Кеш — это временное хранилище данных.**

Как его очистить:

1. Заходим в браузер
2. Настройки и управление браузером (три точки в верхнем углу, справа)
3. Нажимаем Настройки
4. Поисковой строке вписываем Кеш
5. Нажимаем Данные о работе браузера
6. Выбираем время, за которое удалить данные
7. Нажимаем Удалить данные.

# Как его очистить кеш:

1.

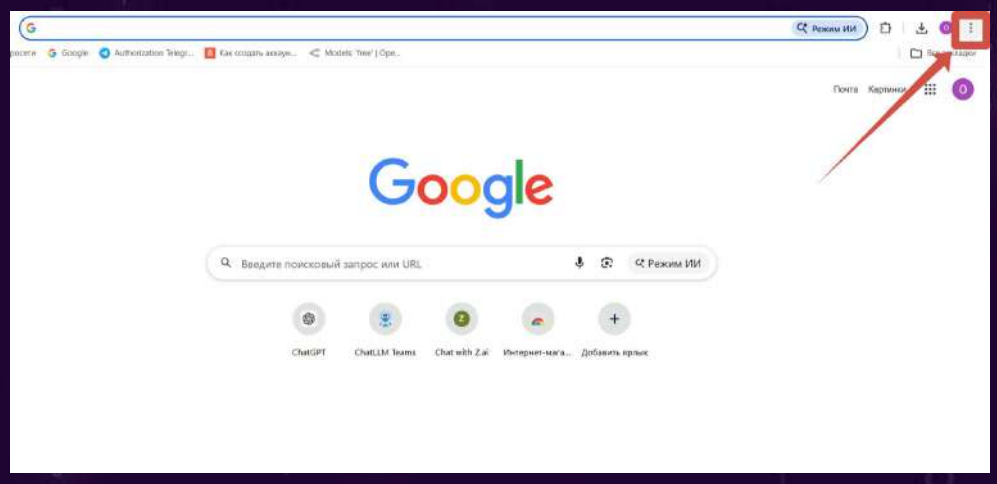


2.

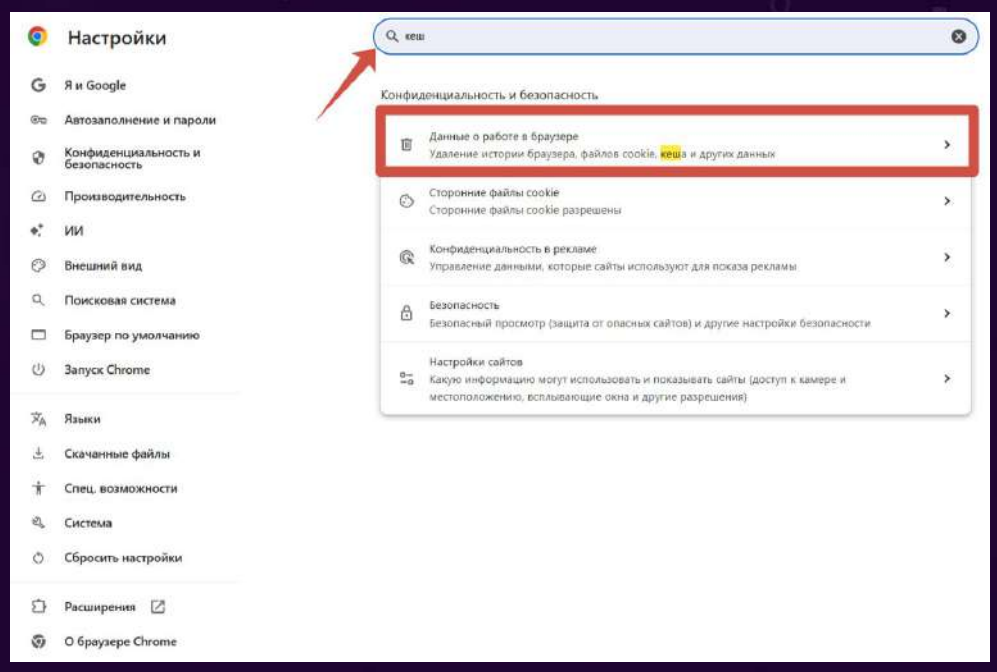


3.

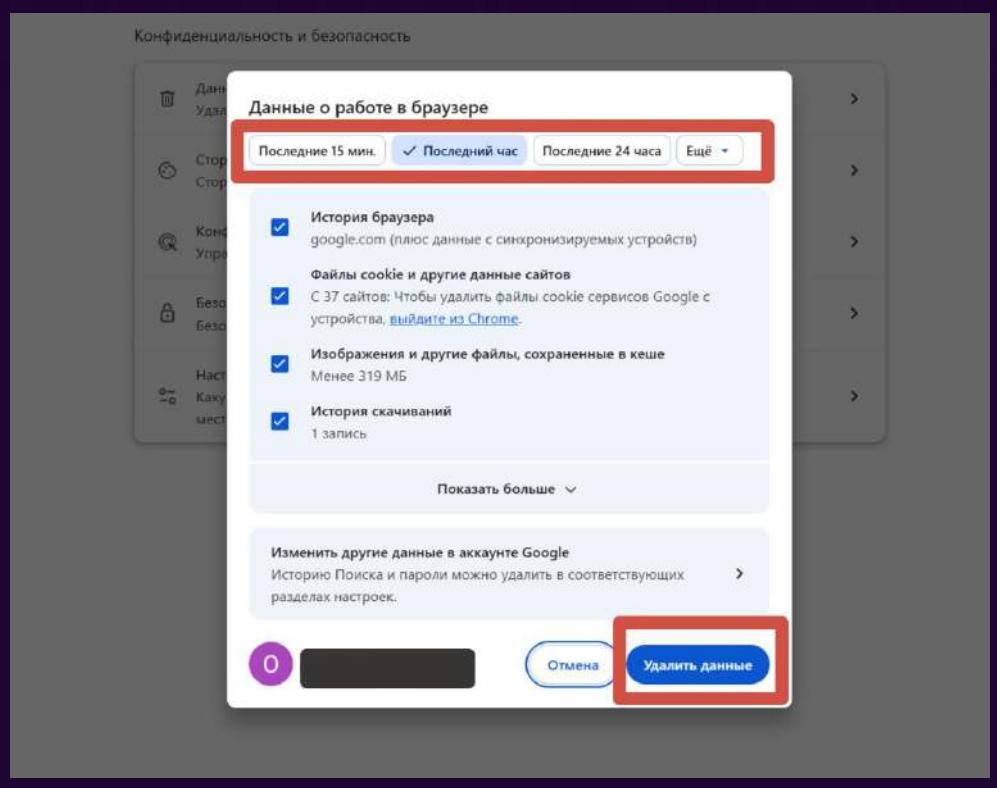

# Проверка скорости интернета

На примере сайта Speedtest.net

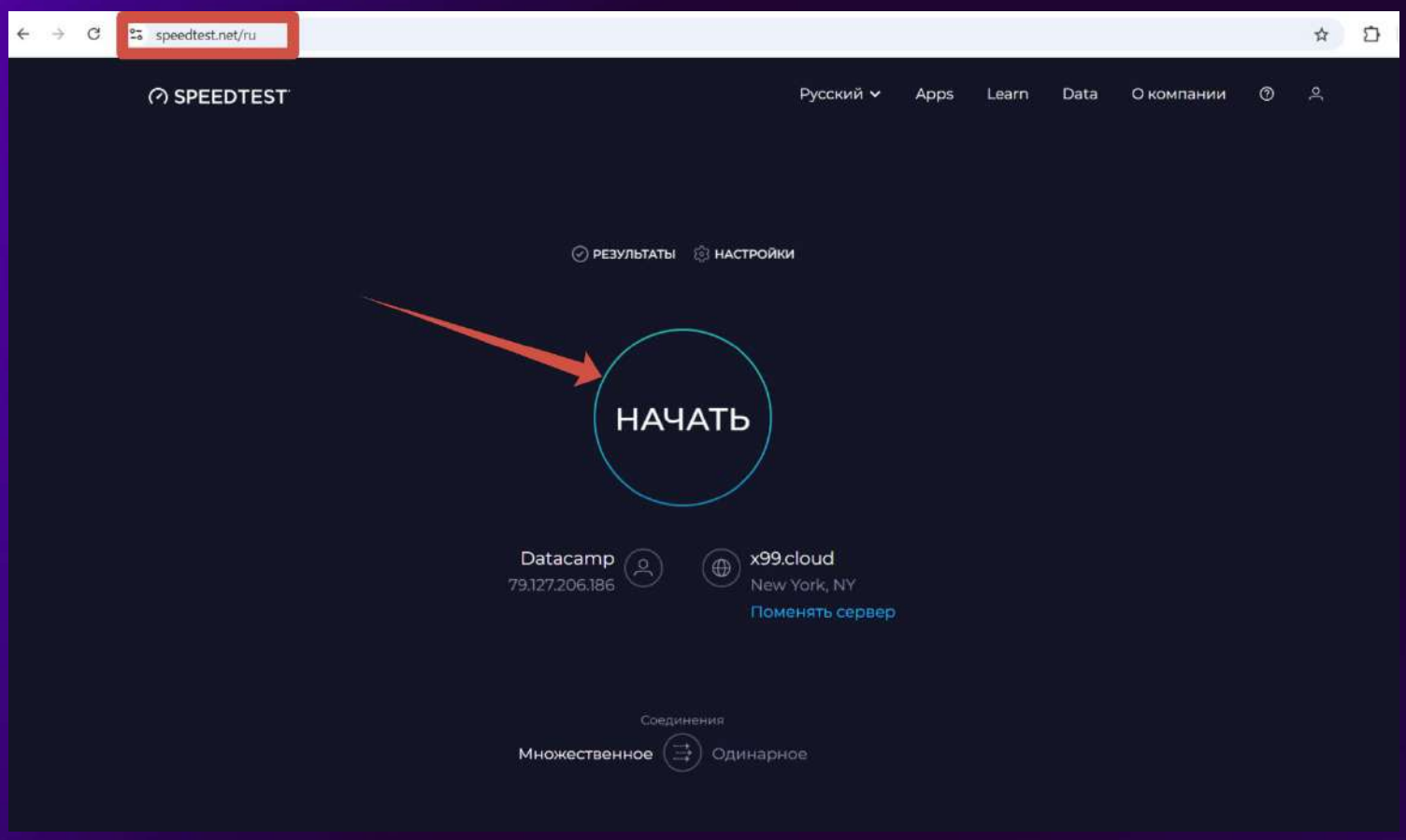


1. Заходим на сайт
2. Нажимаем Начать
3. Ждем результат

# Словарь вайб-кодера

- ★ **Код** — это набор инструкций для компьютера.
- ★ **Браузер** — программа для просмотра сайтов.
- ★ **API** — набор инструментов, позволяющий одной компьютерной программе взаимодействовать с другой, обмениваясь данными и функциями.
- ★ **Сервер** — это удаленный компьютер, где **хранится** сайт.
- ★ **Домен** — адрес сайта.
- ★ **IP-адрес** — уникальный цифровой адрес компьютера в интернете.
- ★ **Хостинг** — место, где **хранятся** файлы сайта.
- ★ **Фронтенд** — то, что мы видим на сайте.
- ★ **Бэкенд** — то, что работает за кулисами сайта (например, база данных).
- ★ **DNS** — переводчик доменов в IP-адреса.
- ★ **Кеш** — временное хранилище данных для быстрого доступа.
- ★ **HTML** — структура сайта.
- ★ **CSS** — оформление сайта.
- ★ **JavaScript** — язык программирования высокого уровня, ставший стандартом для создания интерактивных веб-сайтов.