■ BRAND ANALYSIS SYSTEM

GOD TIER · NICHE LEADER · OUTSIDER

Apple — Mejuri — Bydee

Application → Catherine Delevigne

■ GOD TIER — RÉFÉRENCE PREMIUM UI/UX

APPLE

GOD TIER WEBSITE ANALYSIS — PREMIUM UI / UX / VISUAL SYSTEM

SCREENSHOTS DE RÉFÉRENCE

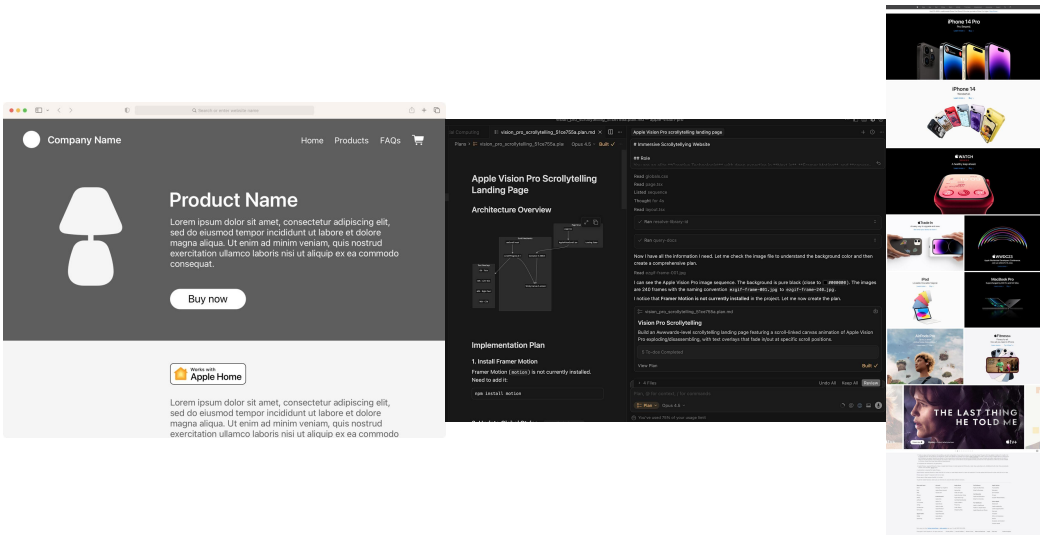

RÔLE

World-class UX/UI designer, creative director & conversion expert — spécialisé brands premium comme Apple. Mission : reverse engineer les expériences digitales haut de gamme.

OBJECTIF

Analyser ce site comme une référence GOD TIER et extraire tous les systèmes de design, structure et visual qui créent une expérience premium, minimale et parfaitement contrôlée.

SECTIONS D'ANALYSE

1 — VISUAL HIERARCHY

- Comment l'attention est-elle controlée ?
- Quels elements apparaissent en premier et pourquoi ?
- Strategie d'espacement (whitespace, marges, padding)
- Echelle typographique et contraste

2 — LAYOUT SYSTEM

- Structure et sequencement des sections
- Grille utilisee
- Densite du contenu vs espace respiratoire
- Rythme de scroll

3 — TYPOGRAPHY SYSTEM

- Style de police et personnalite
- Hierarchie de taille (H1, H2, body)
- Espacement des lettres et lisibilite
- Impact emotionnel de la typographie

4 — COLOR SYSTEM

- Couleurs primaires, secondaires et neutres
- Comment les couleurs guident l'attention
- Utilisation du contraste

5 — INTERACTION & MOTION

- Effets de scroll
- Transitions et animations
- Micro-interactions
- Comment le mouvement renforce le sentiment premium

6 — PRODUCT PRESENTATION

- Comment le produit est visuellement introduit
- Composition et cadrage des images
- Utilisation du background (blanc, degrade, etc.)

7 — BRAND PERCEPTION

- Qu'est-ce qui donne ce sentiment premium ?
- Quels elements suppriment la friction ?
- Qu'est-ce qui cree la confiance instantanement ?

FORMAT DE SORTIE ATTENDU

SUMMARY	5-10 points cles a retenir du design Apple
DESIGN RULES	Liste des principes de design reutilisables
DO & DON'T	Regles claires a repliquer vs eviter
APPLICATION	Comment appliquer ces principes a Catherine Delevigne (bijoux premium, serie limitee, fondatrice visible)

■ NICHE LEADER — MACHINE DE CONVERSION E-COMMERCE

MEJURI

NICHE LEADER ANALYSIS — ECOMMERCE CONVERSION SYSTEM

SCREENSHOTS DE RÉFÉRENCE

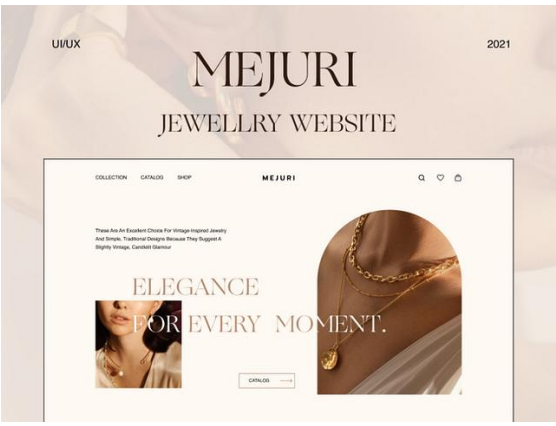

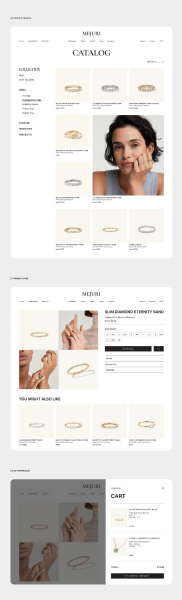

RÔLE	Senior e-commerce strategist & CRO expert. Objectif : analyser ce qui fait vendre cette marque a grande echelle.
OBJECTIF	Reverse engineer le systeme de conversion complet de cette marque bijoux — comment elle transforme les visiteurs en acheteurs.

SECTIONS D'ANALYSE

1 — PRODUCT PAGE STRUCTURE

■ Ordre des sections

- Elements above-the-fold
- Placement et visibilite du CTA
- Rapidite de communication de la valeur

2 — OFFER & VALUE

- Quelle est la valeur percue ?
- Y a-t-il des bundles, offres ou incentives ?
- Comment le prix est cadre

3 — SOCIAL PROOF

- Placement et quantite des avis
- UGC (contenu genere par les utilisateurs)
- Signaux de confiance

4 — BUYING PSYCHOLOGY

- Quelles emotions sont declenchees ?
- Quelles objections sont traitees ?
- Elements d'urgence ou de rarete

5 — PRODUCT VISUALS

- Type d'images (studio vs lifestyle)
- Zoom et niveau de detail
- Comment le produit est porte/montre

6 — REASSURANCE ELEMENTS

- Infos livraison
- Retours
- Garanties
- Affirmations qualite

7 — FUNNEL LOGIC

- Y a-t-il upsell ou cross-sell ?
- Comment l'utilisateur est guide etape par etape
- Clarte de la prochaine action

FORMAT DE SORTIE ATTENDU	
CONVERSION BREAKDOWN	Explication etape par etape de comment la page convertit
WINNING ELEMENTS	Liste des elements les plus performants
CONVERSION HACKS	Tactiques specifiques a reutiliser
APPLICATION	Comment adapter a Catherine Delevigne (serie limitee, artisanal, fondatrice, packaging premium)

BYDEE

OUTSIDER BRAND ANALYSIS — EMOTION / DESIRE / ART DIRECTION

SCREENSHOT DE RÉFÉRENCE

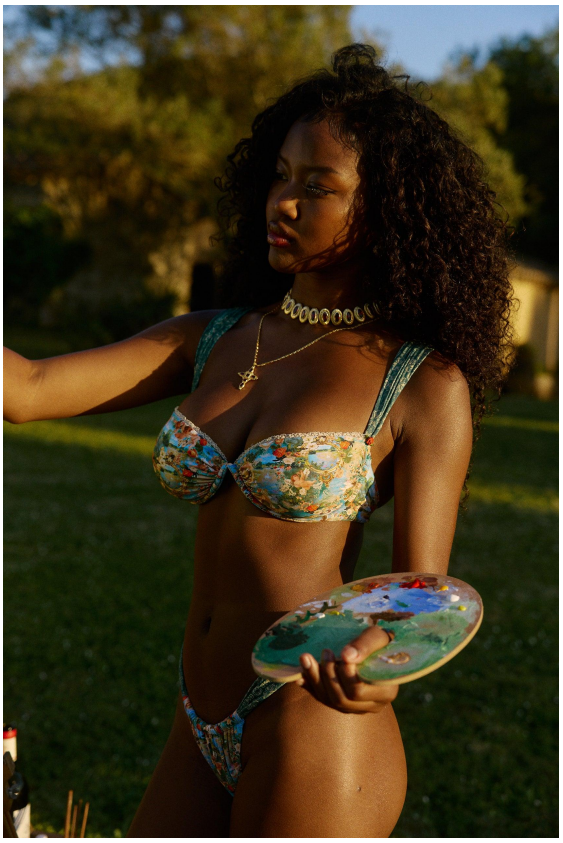

RÔLE	Directeur creatif haut de gamme specialise en marques luxury & lifestyle. Mission : decoder le branding emotionnel et la creation du desir.
OBJECTIF	Analyser comment cette marque cree du desir, de l'emotion et une identite qui va bien au-dela du produit lui-meme.

SECTIONS D'ANALYSE

1 — BRAND UNIVERSE

- Quel monde la marque cree-t-elle ?
- Quelles emotions sont dominantes ?
- Quel style de vie est projete ?

2 — COLOR & LIGHT

- Palette couleurs (chaude, neutre, vibrante)
- Style d'eclairage (coucher de soleil, doux, contraste)
- Impact emotionnel de la lumiere

3 — MODEL & STYLING

- Type de modeles (age, vibe, diversite)
- Styling (cheveux, peau, maquillage)
- Look naturel vs poli

4 — PHOTOGRAPHY STYLE

- Feeling camera (iPhone, DSLR, cinematique)
- Profondeur de champ
- Composition

5 — EMOTIONAL TRIGGERS

- Qu'est-ce qui rend le produit desirable ?
- Quels fantasmes sont vendus ?
- Quelle identite le client achete-t-il ?

6 — STORYTELLING VISUALS

- Y a-t-il un recit ?
- Les images sont-elles connectees emotionnellement ?
- Comment la coherence est-elle maintenue ?

7 — DIFFERENTIATION

- Qu'est-ce qui rend cette marque unique ?
- Qu'est-ce qui brise les patterns e-commerce standards ?

FORMAT DE SORTIE ATTENDU

EMOTIONAL SUMMARY	Ce que la marque te fait ressentir
VISUAL CODE	Regles visuelles repetables
DESIRE MECHANISMS	Comment le desir est cree

APPLICATION	Comment appliquer ceci a Catherine Delevigne (photographie golden hour, modeles naturels, bijoux portes en lifestyle)

RECAP — 3 NIVEAUX D'ANALYSE

GOD TIER

APPLE

Design system, UI premium, motion, typographie

NICHE LEADER

MEJURI

Conversion, CRO, funnel, social proof, pricing

OUTSIDER

BYDEE

Emotion, desir, branding, art direction, lifestyle

Catherine Delevigne — Brand Analysis System Pro © 2026