Metadata

- Id: EU.AI4T.O1.M0.1.3t
- Title: 0.1.3 Un parcours de formation complet sur l'IA et l'éducation
- Type: text
- Description: Description du parcours de formation générique commun à tous les partenaires.
- Subject: Artificial Intelligence for and by Teachers
- Authors:
  - AI4T
- Licence: CC BY 4.0
- Date: 2022-11-15

UN COURS SOUS FORME DE MOOC AU COEUR D'UN PARCOURS DE FORMATION COMPLET SUR L'IA ET L'ÉDUCATION

Le parcours de formation complet articulé autour du Mooc a été conçu et développé pour que les enseignants et l'ensemble de la communauté éducative puissent explorer, expérimenter et se questionner sur l'utilisation de l'IA en éducation.

Il a été expérimenté au cours du premier semestre 2023 dans les 5 pays partenaires du projet.

Voici la représentation graphique du parcours type proposé aux participants sur la base du Mooc.

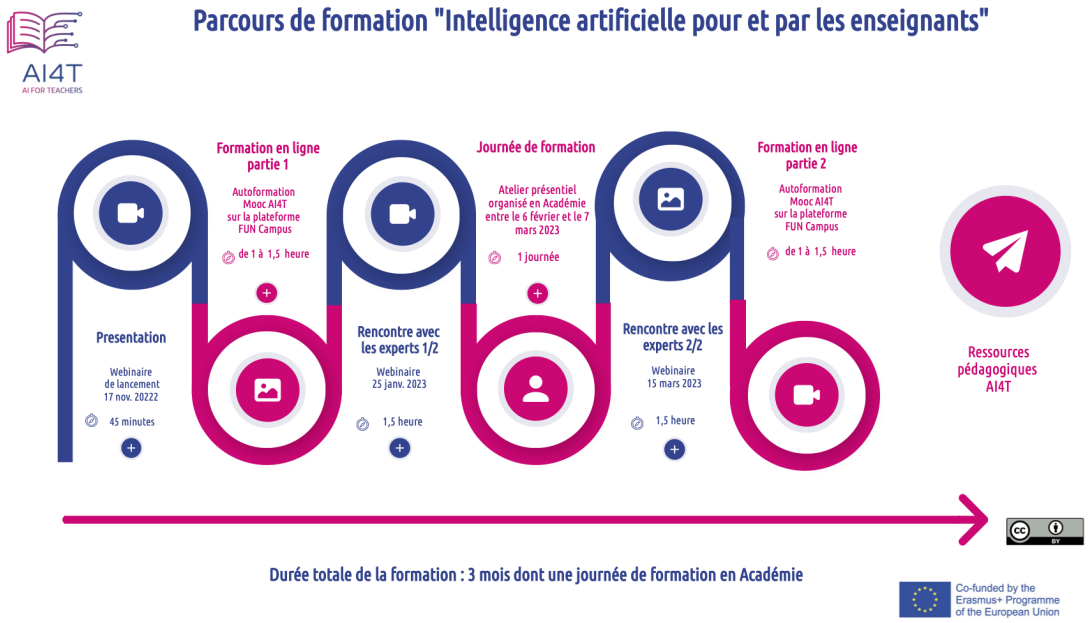
AI4T
AI FOR TEACHERS
Parcours de formation "Intelligence artificielle pour et par les enseignants"
Presentation
Webinaire de lancement 17 nov. 20222
45 minutes
Formation en ligne partie 1
Autoformation Mooc AI4T sur la plateforme FUN Campus
de 1 à 1,5 heure
Rencontre avec les experts 1/2
Webinaire 25 janv. 2023
1,5 heure
Journée de formation
Atelier présentiel organisé en Académie entre le 6 février et le 7 mars 2023
1 journée
Rencontre avec les experts 2/2
Webinaire 15 mars 2023
1,5 heure
Formation en ligne partie 2
Autoformation Mooc AI4T sur la plateforme FUN Campus
de 1 à 1,5 heure
Ressources pédagogiques AI4T
Durée totale de la formation : 3 mois dont une journée de formation en Académie
Co-funded by the Erasmus+ Programme of the European Union

Bienvenue !