ИнфТех
ИНФОРМАЦИОННЫЕ ТЕХНОЛОГИИ

Сервер тревог

Управление сигналами тревог на уровне АСУТП
и контроль отказов оборудования

Автоматизация процессов управления сигналами тревог для более эффективного устранения неполадок

ДатаПлат Производство.Сервер тревог

Назначение

Расширенное управление сигнализацией на уровне АСУТП с применением аналитических методов и развитых средств отчетности и информирования

Решаемые задачи:

- Идентификация сигналов тревоги в соответствии с описанными логическими правилами
- Анализ технологических опасностей, анализ инцидентов
- Регулярный мониторинг работы системы сигнализации
- Оптимизация системы сигнализации (необходимость установки новой сигнализации или изменения существующей системы сигнализации)
- Определение приоритетов и корректирующих действий, которые необходимо предпринять в ответ на сигнал тревоги
- Гибкая атрибутика в описании сигналов тревог и рекомендуемых мероприятий
- Удобная визуализация данных по сигналам и результатов аналитической обработки
- Журнализация действий по отработки сигналов тревог
- Работа с сигналами тревог в режиме реального времени
- Унификация процесса и технологии работы с сигналами тревог, независимость от различных SCADA-систем

Решение и эффект

Идеи в основе ДатаПлат Производство.Сервер тревог

- Кроссплатформенность - поставляется под ОС Windows/Linux
- Тонкий клиент для работы инженера и пользователя
- Подключение к источникам данных по стандартным протоколам OPC UA, Alpha.Link (для SCADA на базе Альфа платформы)
- Возможность подключения к различным SCADA-системам

Потенциальный эффект от использования ДатаПлат Производство.Сервер тревог

- Унификация работы с сигналами тревог независимо от различных SCADA-систем
- Поддержка одновременной работы с тревогами нескольких пользователей
- Развитый инструментарий определения логических правил обработки сигналов тревог
- Удобный для пользователя интерфейс отображения аналитических данных по тревогам
- Возможность автоматической генерации отчетов о тревогах с рассылкой по e-mail
- Быстрое отображение большого количества данных
- Простота использования

Виды аналитической обработки сигналов тревог (СТ)

Высокий уровень параметризации, фильтрации, графической обработки при проведении анализа

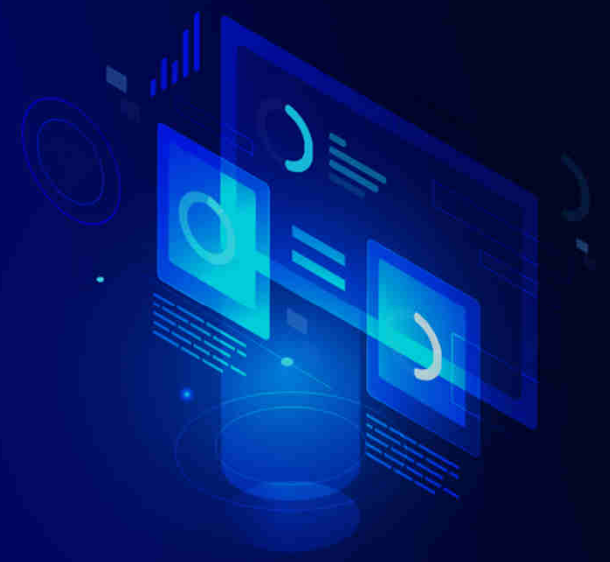

№	Вид анализа СТ	Описание аналитической обработки
1	Анализ группы СТ	Анализ долевой составляющей в % каждого сигнала в группе выбранных СТ с визуализацией дополнительной информации по сбросам и подтверждениям этих сигналов
2	Анализ ложных СТ	Анализ и отсечение СТ, которые за настраиваемый период времени активировались не менее определенного настройками количества раз
3	Анализ неустойчивых СТ	Анализ количества сработавших СТ за период времени, для которых часто повторяются циклы активации и сброса (критерий частотности параметризуется пользователем)
4	Анализ продолжительности СТ	Анализ устойчивых СТ, активных на период проведения анализа, с отображением продолжительности СТ, количества активаций, времени подтверждения оператором и периода между активацией СТ и подтверждением оператора (с фильтрацией СТ на кратковременные и долговременные, что задается параметрами)
5	Анализ потоков СТ	Анализ СТ высокой интенсивности, поток которых превышает по количеству установленный параметрический порог. Также параметризуется диапазон времени, устанавливаемый для анализа. Отображается количество СТ, выявленных в потоке, время начала и конца потока.
6	Анализ связанных СТ	Анализируется количество устойчивых появлений связанных пар СТ в задаваемом параметрически интервале времени. Уровень взаимосвязи СТ в паре задается как % от общего возникновения СТ из пары
7	Анализ-сопоставление обзорных показателей набора СТ	Анализ ряда ключевых показателей формируемого пользователем набора СТ за определенный период времени в сравнении с аналогичными показателями данного набора за другой период времени
8	Анализ частоты группы СТ	Анализ количества активаций в группе СТ за период времени, отсортированный по убыванию частотности с фильтрацией по типу и подтипу СТ

ДатаПлат Производство.Сервер тревог

Ключевые возможности

Полностью отечественный продукт, не требует дополнительного лицензирования компонентов от зарубежных производителей ПО

ПАСТ
Подсистема аналитики сигналов тревог

ПАО
Подсистема аналитических отчетов

ЭБСТ
Экспертная база сигналов тревог

КАСТ
Конфигуратор аналитики сигналов тревог

РСТ
Реестр сигналов тревог

ПЗИСТ
Подсистема загрузки исходных сигналов тревог

Основные функции:

- Ведение базы знаний по сигналам тревог и отказам оборудования
- Различные виды анализа активности сигналов тревоги и возможность конфигурации правил обработки сигналов тревоги
- Визуализация данных по сигналам тревоги и событиям АСУТП в табличном виде, в формате диаграмм и отчетов
- Экспорт отчетов по тревогам в файлы форматов XLSX и PDF
- Централизованное хранение правил обработки сигналов тревог, шаблонов и сформированных отчетов с разграничением прав доступа
- Формирование отчетности по тревогам по расписанию

ДатаПлат Производство.Сервер тревог

Функциональность решения по управлению аварийной сигнализацией

- Реестр сигналов тревог и событий АСУТП
- Экспертная база сигналов тревог
- Он-лайн аналитика сигналов тревог
- Типовые аналитические отчеты по сигналам тревог
- Управление профилями пользователей и конфигурирование параметров аналитик
- Загрузка исходных данных по сигналам тревог и событиям и управление хранением данных

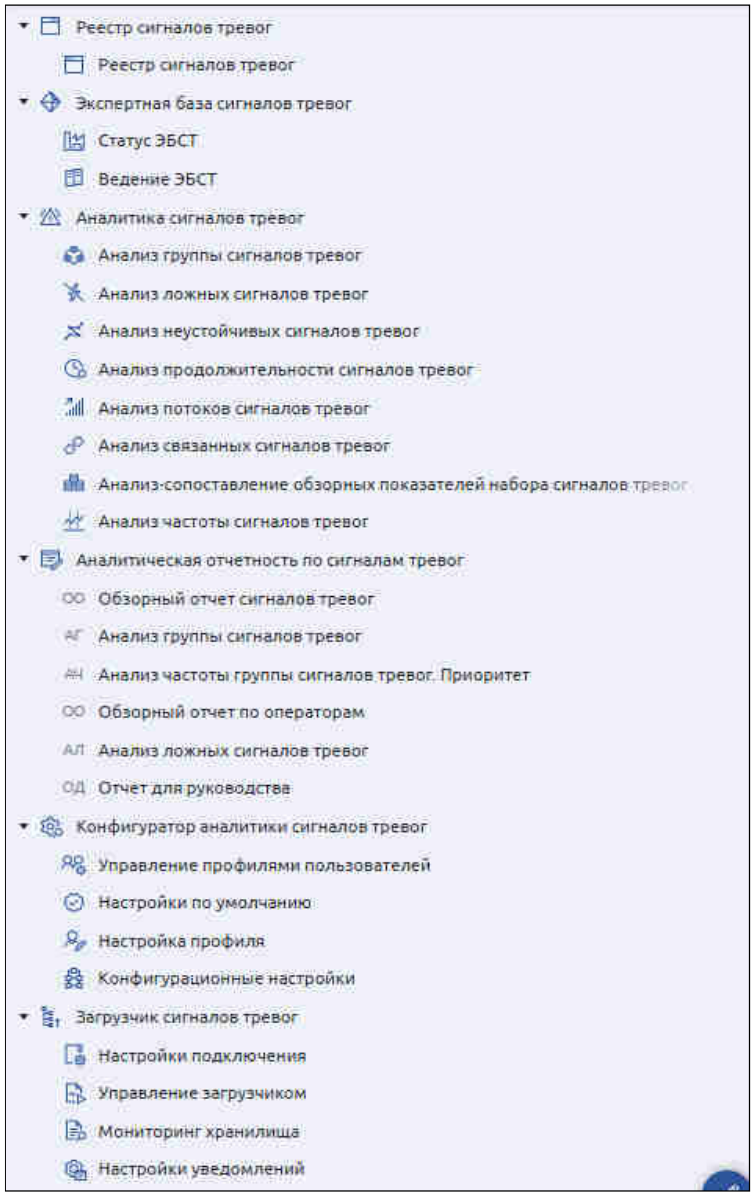

ИнфоТех

Системная архитектура решения по управлению аварийной сигнализацией

- ДатаПлат Производство.Сервер тревог
- Цифровая платформа ДатаПлат
- БДВР ClickHouse для хранения данных о сигналах тревог и событиях АСТУП
- РБД PostgreSQL для хранения операционных данных, включая данные экспертной базы сигналов тревог
- Вспомогательное ПО для мониторинга состояния системы и обмена данными

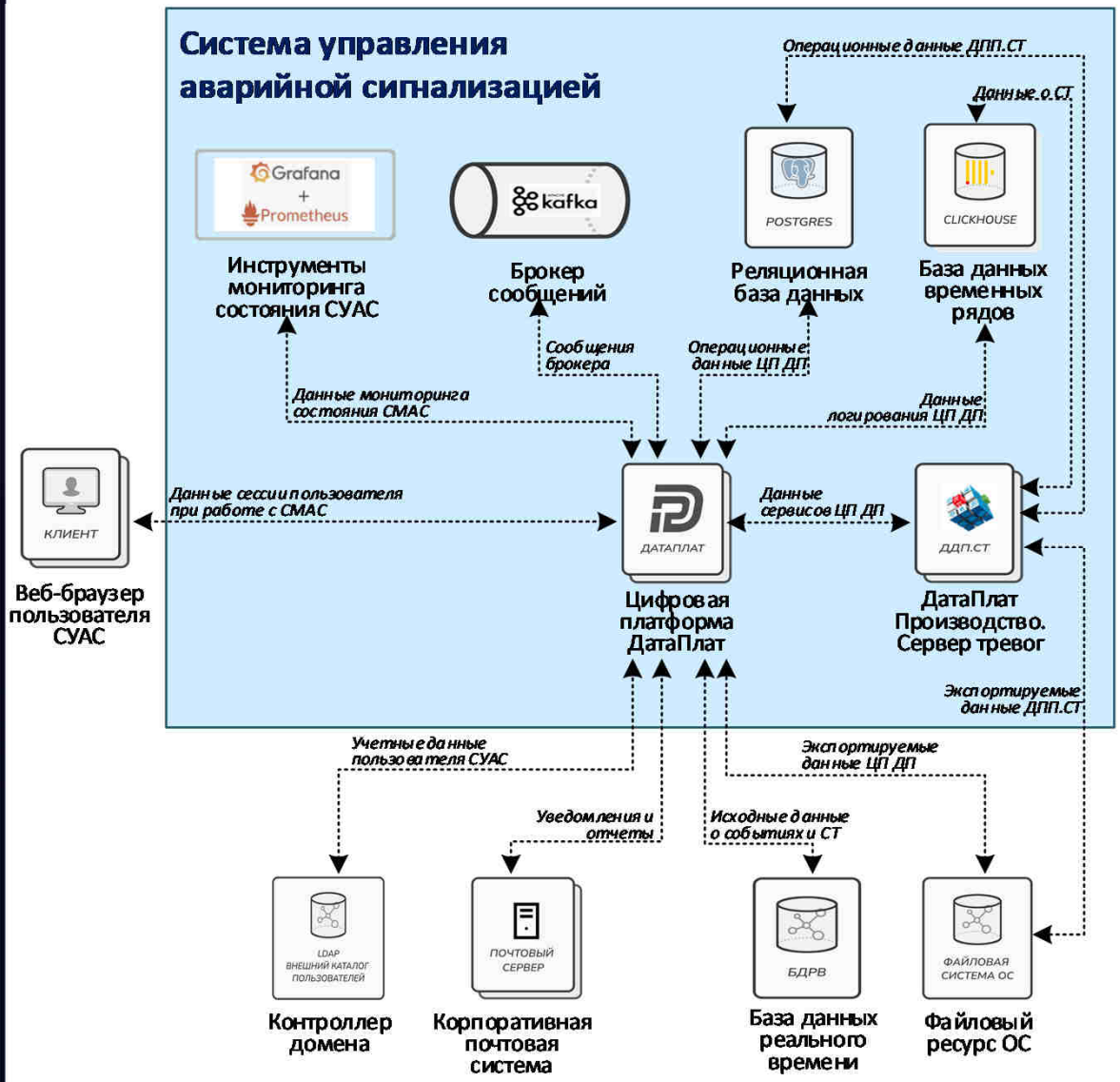

ДатаПлат Производство.Сервер тревог

Российские программные продукты в основе решения по анализу сигналов тревог

- ДатаПлат Производство.Сервер тревог и компоненты программной платформы ДатаПлат зарегистрированы в Едином реестре российских программ для ЭВМ
- Решения разработаны российской компанией-разработчиком ПО полного цикла
- Решения независимы от санкций и третьих стран
- Исходные коды на территории РФ
- Решения обеспечены квалифицированной технической поддержкой

Цифровая платформа ДатаПлат

Программный модуль ДатаПлат Производство. Сервер трвог

Протокол заседания экспертного совета от 15.01.2025 №19пр
Рег.номер ПО: 26123. Дата регистрации: 27.01.2025г.
(https://reestr.digital.gov.ru/reestr/2992868/?sphrase_id=5512175)

Где купить?

- ООО «ИнфТех»
- Партнеры
- Дистрибьюторы

Наши партнеры

aprotech, itsumma, СпецТех, ProfiSketch, ARENADATA, kaspersky, Сумма технологий, ИНТМА АВТОМАТИКА, РЕДСОФТ, ХИМВЕСТ, Атомик Софт, lexema.ru, СУЭР, RITE Ростех, ЦНИИМАШ поликомп, АСУ ИНЖИНИРИНГ, NDBC, ИнформТрансГаз, СИНТЕК, ЦСР, инкомсистем, PostgresPro, НТЦ ТЕХМАШИНТЕР, IBS, СкадаСистемы, элвис-плюс, INCONTROL, ProSoft Systems, форсайт, ИНСАЙТ, sitronics GROUP, ITPS, softline, SYSSOFT

Список партнеров на нашем сайте: infteh.ru

Технологии цифровизации – драйвер экономического развития

ИнфТех
ИНФОРМАЦИОННЫЕ ТЕХНОЛОГИИ

Московский офис:
109147, г. Москва, Марксистский пер., д.6
+7 (495) 912-66-81, +7 (495) 911-73-00
input.mail.box@infteh.ru

Обособленное подразделение ООО «ИнфТех»:
450077, г. Уфа, ул. К. Маркса 20/1, этаж 1
+7 (347) 293-56-02
input.mail.box@infteh.ru