ИнфТех
ИНФОРМАЦИОННЫЕ ТЕХНОЛОГИИ

О программных продуктах компании ИнфТех

Презентация для менеджеров по продажам и технических специалистов партнеров

Рыночное позиционирование программных продуктов ИнфТех

КЛЮЧЕВЫЕ КОМПОНЕНТЫ АРХИТЕКТУРЫ ИНФОРМАЦИОННЫХ СИСТЕМ ПРЕДПРИЯТИЯ

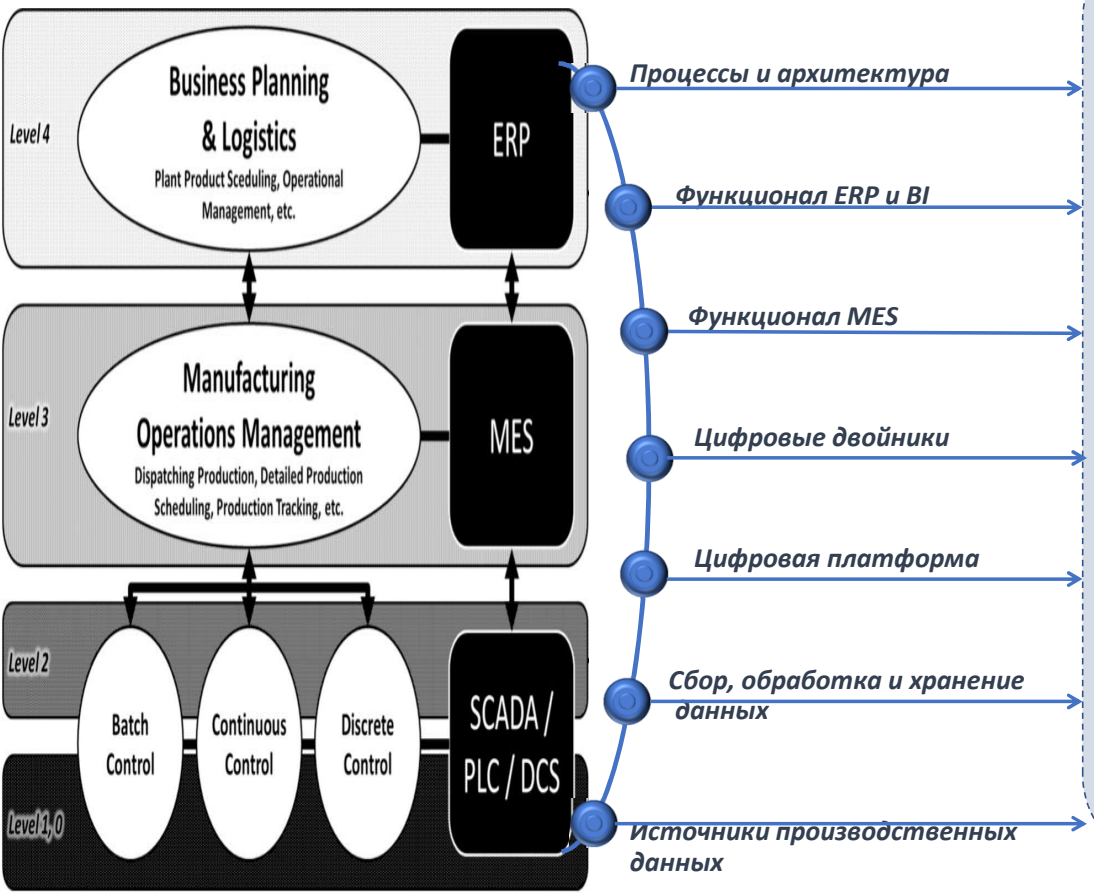

Процессы и архитектура

Функционал ERP и BI

Функционал MES

Цифровые двойники

Цифровая платформа

Сбор, обработка и хранение данных

Источники производственных данных

ИнфТех

Услуги ИнфТех по архитектурному проектированию и описанию бизнес-процессов

КомпоГраф

- **ДатаПлат Производство**
- **ДатаПлат.Модули мониторинга и работы с цифровыми двойниками**
- **ДатаПлат.Сервер информационной модели с веб-порталом**
- **ДатаПлат.Модуль агрегации производственных данных**
- **ДатаПлат.Сервер отчетов для Альфа платформы**

Технологические партнеры и их продукты

- Аналитическая платформа Форсайт
- Lexema ERP
- Lexema ECM
- ТОиР ТРИМ (СпецТек)
- НашаГИС (СИБГЕОПРОЕКТ)

- ЛИУС Химик-аналитик (Химсофт)

- KISG (АПРОТЕХ)
- ARENADATA
- ITSumma
- Альфа платформа (Атомик Софт)

- Regul (Прософт)
- PLC Интротест

ДатаПлат.Сервер информационной модели с веб-порталом

Сервер информационной модели с веб-порталом (или базовый сервер) является ядром цифровой платформы промышленного интернета вещей, построенной на базе ДатаПлат, и состоит из 11 подсистем

Подсистема	Назначение	Стандартная комплектация	Расширенная комплектация
Подсистема управления базовым сервером	Подсистема предназначена для конфигурирования и настройки базового сервера ДатаПлат, настройки связи с дочерними базовыми серверами, управления другими модулями и подсистемами	√	√
Подсистема безопасности	Подсистема безопасности предназначена для обеспечения информационной безопасности ДатаПлат, аутентификации и авторизации пользователей	√	√
Подсистема журналирования	Подсистема журналирования предназначена для ведения и просмотра журнала действий пользователей, администраторов, межпрограммного и межмодульного взаимодействия	√	√
Подсистема самодиагностики	Подсистема предназначена для обеспечения централизованного мониторинга работоспособности используемых ДатаПлат компонентов инфраструктуры, связи с ними, мониторинга взаимодействия с базовыми серверами		√
Подсистема управления информационными моделями	Подсистема управления информационными моделями предназначена для конфигурирования объектно-ориентированных моделей (цифровых двойников) производственной деятельности в виде иерархического дерева производственных объектов и оборудования	√	√
Подсистема управления НСИ	Подсистема управления НСИ предназначена для централизованного ведения справочников и другой нормативно-справочной информации ДатаПлат	√	√
Подсистема предупреждений и уведомлений	Подсистема предупреждений и уведомлений предназначена для рассылки предупреждений и уведомлений пользователям о различных событиях, происходящих в ДатаПлат, в том числе связанных с жизненным циклом информационных моделей		√
Подсистема визуализации параметров	Подсистема визуализации параметров предназначена для представления данных ДатаПлат в виде мнемосхем, трендов, таблиц, круговых диаграмм, географических карт	√	√
Единый информационный портал	Единый информационный портал предназначен для обеспечения единой точки доступа конечных пользователей к функциям всех модулей/подсистем ДатаПлат	√	√
Подсистема интеграции и сбора данных	Подсистема интеграции и сбора данных предназначена для обеспечения взаимодействия ДатаПлат с потребителями и источниками производственных данных, обеспечения взаимодействия между с модулями и подсистемами ДатаПлат, смежными информационными системами (коннекторы OPC UA/DA/HDA/SQL/ClickHouse)	√	√
Подсистема хранения данных	Подсистема хранения данных предназначена для обеспечения хранения данных ДатаПлат в структурированном виде (временные ряды и реляционная СУБД)	√	√

В расширенную комплектацию базового сервера ДатаПлат включены:

- возможность добавлять в базовый сервер неограниченное количество библиотек расчетов
- лицензия SDK на разработку новых функциональных модулей

ДатаПлат.Модули мониторинга и работы с цифровыми двойниками

Модули мониторинга и работы с цифровыми двойниками являются опциональными, обеспечивающими для конечного пользователя удобство работы, визуализации, представления данных, которыми оперирует базовый сервер ДатаПлат

Модуль	Назначение
Модуль управления бизнес-процессами	Модуль управления бизнес-процессами предназначен для моделирования, выполнения и мониторинга бизнес-процессов в пределах информационной модели в части сбора, управления, хранения, формирования уведомлений и доставки информации пользователям
Модуль производственной отчетности	Модуль производственной отчетности предназначен для автоматизации процессов создания и генерации производственных отчетов, отражающих состояние технологического оборудования или технологического процесса, а также для построения отчетов других функциональных областей предприятия
Конструктор мнемосхем	Конструктор мнемосхем предназначен для создания и редактирования мнемосхем на основе данных информационной модели ДатаПлат
Модуль производственных расчетов	Модуль производственных расчетов обеспечивает выполнение расчетных процедур на основе данных информационной модели (чтение, обработку и запись результатов расчета в атрибуты объекта)
Модуль управления событиями	Модуль управления событиями обеспечивает управление шаблонами событий, в том числе настройками условий формирования событий и подписками на события, мониторинг значений атрибутов информационной модели в реальном времени и формирование событий при выполнении условий, заданных в шаблонах, оповещение подписчиков о возникновении событий.
Модуль ручного ввода данных	Модуль ручного ввода данных предназначен для ввода пользователями производственных показателей в ДатаПлат в ситуациях, когда на уровне производственных объектов отсутствуют соответствующие средства автоматизации и измерения этих показателей

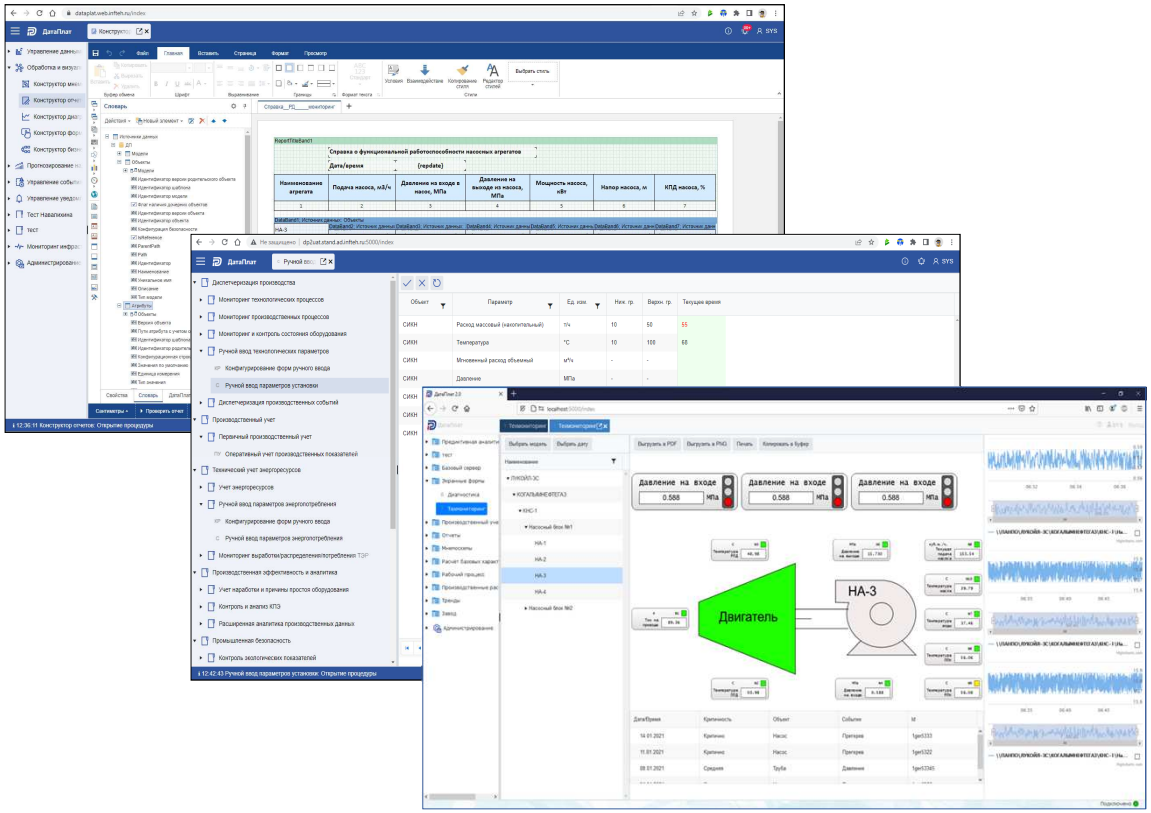

ДатаПлат Производство

Программные модули ДатаПлат Производство (ДПП) предназначены для автоматизации функций производственных процессов и относятся к классу MES-систем

Модуль	Логотип	Назначение	Платформа реализации	Статус	Комментарии
ДПП.Балансы		Расчет согласованных материальных балансов с учетом метрологических и технологических ограничений, определение мест возникновения дебаланса и возможных производственных потерь, анализ оснащенности средствами измерения	ДатаПлат	Продукт	
ДПП.Диспетчеризация		Диспетчеризация - Ведение сменных журналов, обработки нештатных и аварийных ситуаций, управления диспетчерскими заданиями и сообщениями	ДатаПлат	Прототип	
ДПП.Добыча		Поддержка производственных процессов управления нефтегазодобычей на распределенных производственных объектах	Альфа платформа, ДатаПлат	Продукт	
ДПП.Планирование		Полный цикл календарного планирования производства	Oracle	Прототип	
ДПП.Прогнозирование надежности оборудования		Диагностика, предиктивный анализ, прогнозирование состояния и параметров производственных объектов	ДатаПлат	Продукт	Имеет торговую марку iPredicta
ДПП.Производственный учет		Поддержка процессов производства и отгрузки, валового и товарного учета готовой продукции и оказываемых услуг, полный цикл учета движения сырья и продукции на производстве	ДатаПлат	Прототип	
ДПП.Управление качеством		Ведение паспортов качества сырья и готовой продукции (партий продукции)	Oracle	Прототип	
ДПП.Элекстронная очередь налива		Поддержка и оптимизация сквозного бизнес - процесса налива в автомобильные цистерны в режиме электронной очереди с учетом технологических особенностей наливной станции	Oracle	Продукт	Требует комплексного проекта, включающего поставку оборудования, СМР, ПНР

ДатаПлат.Модуль агрегации производственных данных

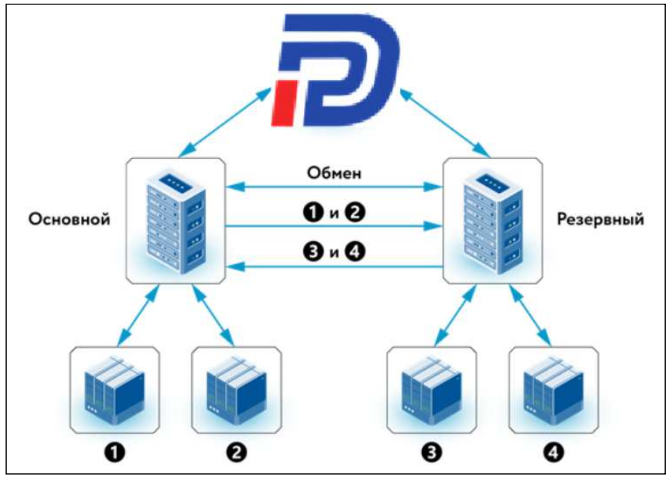

Модуль, функционируя в качестве независимого сервиса, обеспечивает сбор по различным промышленным протоколам и долговременное хранение производственных данных (тэгов/сигналов) и оперативный доступ к ним со стороны ДатаПлат

- Собственная NoSQL СУБД (БДРВ) оптимизированная для хранения и предоставления временных рядов
- Производительность не зависит от объема и глубины хранения данных
- Построение локальных и консолидированных хранилищ данных в распределенных системах
- Возможность многократного дублирования исторических БД
- Базовые сервисы хранения данных
- Гарантированное сохранение данных
- Минимальные настройки системы хранения данных
- Персистентный файловый буфер для сглаживания пиковых нагрузок и разрывов связи
- Возможность многократного дублирования исторических баз
- Гарантированная запись всех данных в каждую реплику за счет буферизации данных на источнике
- Базовые сервисы сбора и обработки данных
- Резервирование вычислительных узлов системы
- Транзакционность обмена между узлами системы
- Буферизация данных на вычислительных узлах при обмене и сохранении истории

Протоколы:

- OPC DA
- OPC HDA
- OPC AE
- OPC UA
- МЭК-101
- МЭК-104
- МЭК-61850
- Modbus RTU
- Modbus TCP
- RP-570
- SQL
- Syslog
- MQTT
- BACnet
- FINS

Высокая скорость доступа к данным

Runtime:

- 1 000 000 параметров в конфигурации
- 1 000 000 изменений в секунду

Storage:

- До 2 000 000 сохраняемых параметров на сервер
- Запись до 700 000 изменений в секунду
- Чтение до 1 500 000 изменений в секунду
- Выборка через SQL до 200 000 изменений в секунду

ДатаПлат.Сервер отчетов для Альфа платформы

ДатаПлат.Сервер отчетов предназначен для автоматизации процессов создания и генерации производственной отчетности, отражающих состояние технологического оборудования или технологического процесса

Обеспечивает следующую базовую функциональность:

- предоставление доступа к отчетам через веб-интерфейс, для формирования отчета по запросу и просмотру сформированных отчетов непосредственно в браузере, или загрузки на персональный компьютер (*.xlsx, *.pdf)
- централизованное хранение шаблонов и сформированных отчетов с разграничением прав доступа
- настройка формирования отчетности по расписанию
- рассылка сформированных отчетов по электронной почте
- предоставление методов для межпрограммного взаимодействия

ДатаПлат.Сервер отчетов поставляется под ОС Windows/Linux

Уточнение: ДатаПлат.Сервер отчетов для Альфа платформы построен на базе компонентов ДатаПлат версии 1.0:

- Сервер информационной модели с веб-порталом
- Модуль производственной отчетности

Архитектурные компоненты Сервера отчетов	
Сервер отчетов	Alpha.Reports.Server предназначен для формирования отчета по запросу и просмотру сформированных отчетов непосредственно в браузере, или загрузки их на персональный компьютер пользователя.
Конфигуратор сервера отчетов	Alpha.Reports.Configurator является клиентом для Сервера отчетов, предназначенным для конфигурирования расписания формирования отчетов.
Конструктор отчетов	Alpha.Reports.Designer обеспечивает проектирование шаблонов и формирование отчетов в формате Microsoft Excel. Шаблоны определяют оформление отчетов и состав отображаемых показателей. Конструктор отчетов позволяет создавать шаблоны отчетов без использования макросов и программирования, поддерживает использование пользовательских переменных и подключение к различным источникам данных OPC UA, OPC DA, OPC HDA. Для более «тонкой» настройки шаблонов отчетов реализована поддержка макросов.
Подсистема исполнения	Alpha.Reports.Base обеспечивает доступ к отчетам через веб-интерфейс. Выполняет разграничение прав доступа, журналирование системных и пользовательских событий.

КомпоГраф - Легкое создание пользовательского веб-интерфейса

Полностью отечественный продукт – не включает лицензированные компоненты зарубежных производителей ПО

КомпоГраф.Веб-компоненты для отображения диаграмм для отображения данных на диаграммах различных типов:

- График
- Лепестковая
- Точечная
- Гистограмма
- Индикатор

КомпоГраф.Веб-конструктор диаграмм

- Управление визуальным отображением диаграмм
- Экспорт/импорт конфигурации через файлы

КомпоГраф.Веб-компоненты пользовательского интерфейса

Элементы управления и отображения данных в виде:

- Таблиц
- Иерархических списков
- Меню

КомпоГраф

Идеи в основе КомпоГраф

- Компоненты написаны на ванильном (чистом) JS с использованием TypeScript
- Объявление компонентов непосредственно в разметке HTML
- Компонент диаграмм построен на технологии Canvas
- Наличие поддержки тем (темная/светлая)

Потенциальный эффект от использования программных компонентов КомпоГраф

- Увеличение скорости разработки веб-приложений
- Снижение вероятности ошибок в работе компонентов
- Быстрое отображение большого количества данных
- Простота использования

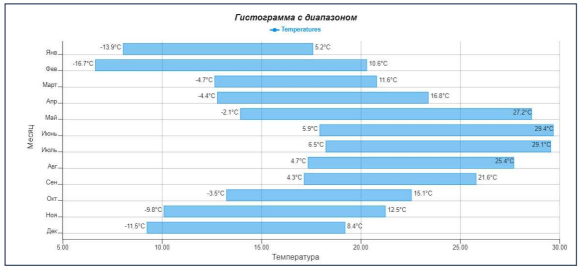

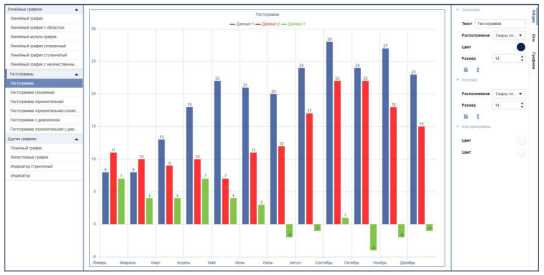

Импортозамещение программными продуктами ИнфТех

	AVEVA	OSIsoft	Emerson	Yokogawa	GE	Siemens	SAP	Honeywell	AspenTech
ДатаПлат Производство	• AVEVA Manufacturing Execution System • AVEVA Production Management • AVEVA Predictive Analytics (PRiSM Predictive Asset Analytics)		• DeltaV Predict	• Exaquantum (модули MES)	• Smart Signal • Proficy Plant Applications	• Siemens Opcenter Execution Process	• Predictive Asset Insights • Predictive Maintenance & Service	• Operational Intelligence	• AspenONE MES
ДатаПлат	• AVEVA Asset Information Management • AVEVA System Platform • AVEVA Development Studio	• PI System		• Exaquantum (модули визуализации)	• Proficy Plant Applications • Workflow • Predix	• SIMATIC IT			
Модуль агрегации производственных данных	• AVEVA Historian • AVEVA InTouch HMI • AVEVA Development Studio	• PI System	• DeltaV	• Data Historian (Exaguantum)	• CIMPLICITY • iFIX • Historian • Dream Report	• SIMATIC IT			

Услуги ИнфТех по архитектурному проектированию и описанию бизнес-процессов

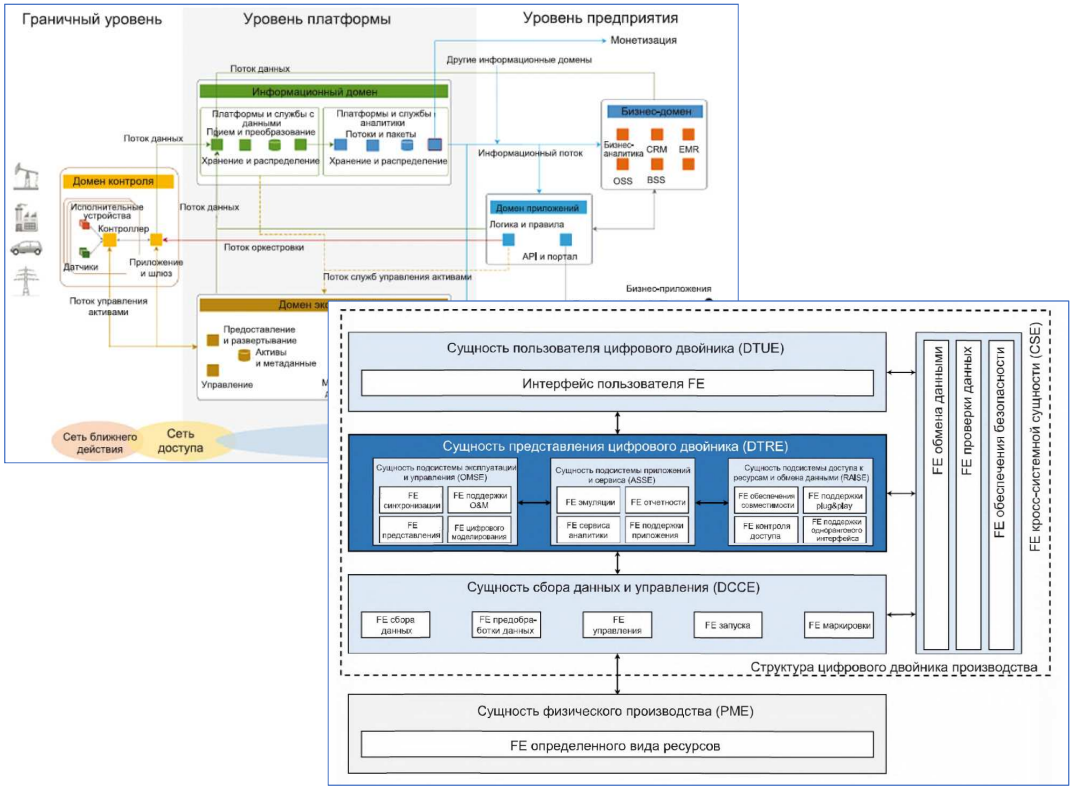

- Проектирование бизнес-архитектуры предприятия
- Архитектура ИС с учетом «ПНСТ 420 2020 - Информационные технологии. Интернет вещей промышленный. Типовая архитектура»
- Проектирование архитектуры цифровых двойников в соответствии с «ПНСТ 430-2020 - Умное производство. Цифровые двойники»

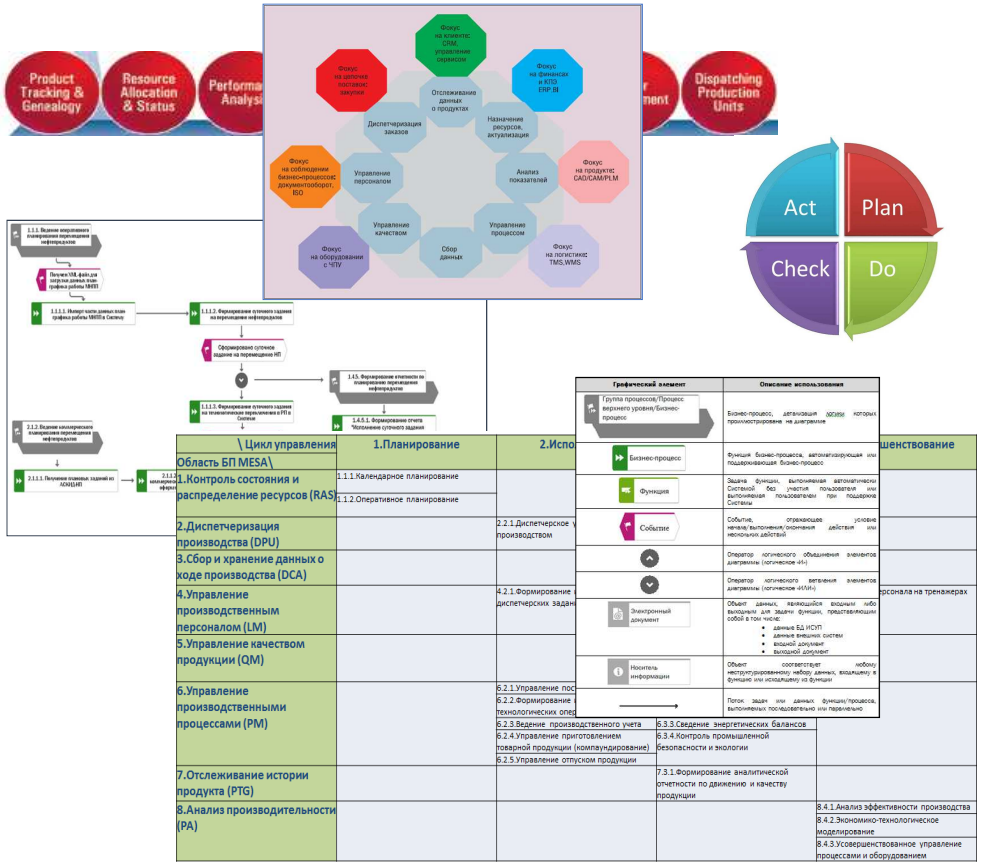

- Типовая процессная карта
- Мэпинг процессов на функционал MES-систем
- Учет индустриальной специфики
- Приоритизация процессов и этапность реализации функционала MES
- Декомпозиция и отрисовка процессов в ARIS Express

Архитектура ДатаПлат и требования к серверам (1/5)

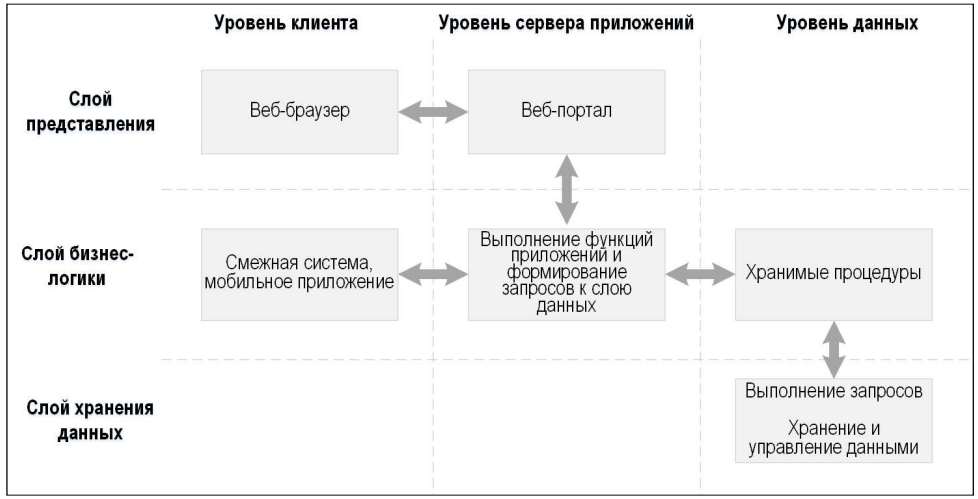

UI/Пользовательский интерфейс/Frontend	TypeScript, JavaScript, CSS, HTML, DataPlatUI (собственный пакет компонентов)
Сервисы логики/Интеграции/Backend	Язык программирования: .NET Core (C#) API: RESTful API
Хранилища данных/Базы данных	Реляционная БД: PostgreSql 14 или Postgres Pro База данных реального времени (Хисториан): Alpha.Historian База данных временных рядов: ClickHouse или Arenadata QuickMarts (ADQM)
Мобильная разработка	Xamarin/MIUI или AvaloniaUI
Развертывание решений	Контейнеризация: Docker Развертывание: Gitlab CI/CD (Jenkins)
Логирование и мониторинг решений	Логирование: собственная разработка на основе NLog. Отправка логов через RESTful API. Мониторинг: Prometheus+Grafana Развертывание: Gitlab CI/CD (Jenkins) с возможностью поддержки Ansible/Helm

- **Уровень клиента** (Слой представления) — это интерфейсный компонент, предоставляемый конечному пользователю в виде Веб-браузера. Этот компонент имеет прямую связь с Веб-порталом (Уровень сервера приложений)
- **Уровень клиента** (Слой бизнес-логики) — это программный компонент, предоставляемый конечному пользователю в виде информационной системы или мобильного приложения, интегрируемого с ПК ДП. Интегрируемые смежные системы, в том числе мобильные приложения, взаимодействуют с Уровнем сервера приложений (Слой бизнес-логики) и могут быть написаны на любом языке программирования, поддерживающих вызовы программных интерфейсов ПК ДП
- **Уровень сервера приложений** (Слой представления) — это единая точка доступа к функциональным подсистемам и модулям ПК ДП для конечных пользователей, представленная в виде Веб-портала. В реализации ПК ДП эта функция выполняется Единым информационным порталом. Веб-портал взаимодействует с Уровнем сервера приложений (Слой бизнес-логики)
- **Уровень сервера приложений** (Слой бизнес-логики) — это центральный компонент приложения, обеспечивающее обработку запросов с Уровня клиента, выполнение бизнес-логики и взаимодействие со Уровнем данных (Слой бизнес-логики). Данный компонент в ПК ДП представлен в виде Базового сервера, его подсистем и в виде модулей ПК ДП. Базовый сервер ПК ДП позволяет добавлять, менять и удалять модули ПК ДП, поддерживает горизонтальное масштабирование подсистем и модулей ПК ДП
- **Уровень данных** (Слой бизнес-логики) — это набор хранимых процедур, обеспечивающих выполнение бизнес-логики на стороне Уровня данных. Данный компонент обрабатывает вызовы с Уровня сервера приложений (Слой бизнес-логики) и взаимодействует с Уровнем данных (Слой хранения данных). Данный компонент в ПК ДП представлен в виде Подсистемы хранения данных
- **Уровень данных** (Слой хранения данных) — обеспечивает хранение и управление данными приложения, выполнение запросов, поступающих с Уровня данных (Слой бизнес-логики). Взаимодействует только с Уровнем данных (Слой бизнес-логики). Данный компонент в ПК ДП представлен в виде Подсистемы хранения данных

Архитектура ДатаПлат и требования к серверам (2/5)

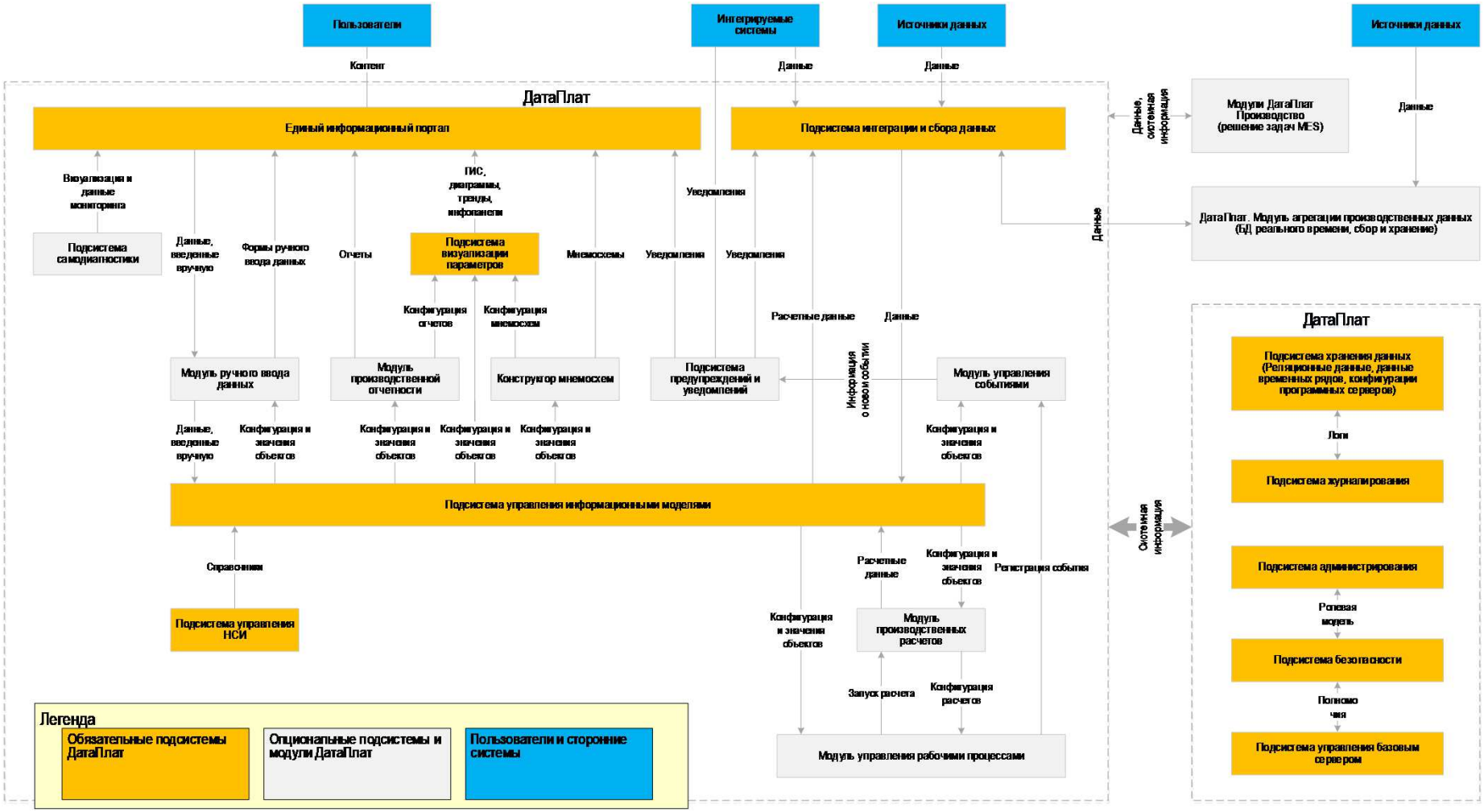

Архитектура ДатаПлат и требования к серверам (3/5)

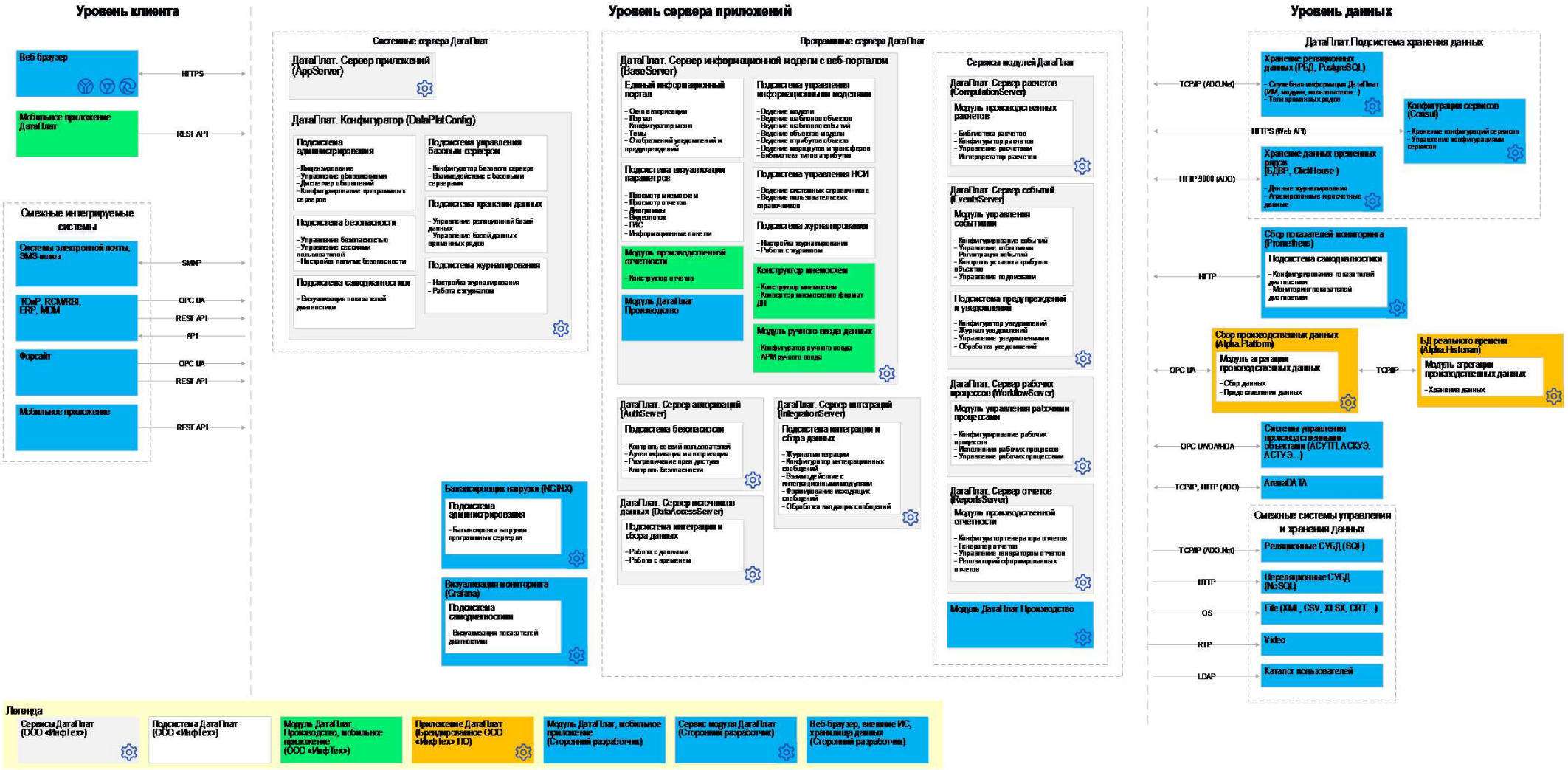

Архитектура ДатаПлат и требования к серверам (4/5)

Поддерживается работа ДатаПлат и модулей ДатаПлат Производства в среде ОС Windows и ОС семейства Linux. Минимальные требования к серверам для установки ДатаПлат и ДатаПлат Производство.Прогнозирование надежности оборудования приведены в таблице ниже

Сервер (ВМ)	Процессор (1 ядро Xeon 3 ГГц), шт.	ОЗУ, Гб	Хранилище, Гб
Сервер приложений: ДатаПлат.Базовый сервер.100 Расширенная комплектация Конструктор мнемосхем Модуль производственной отчетности Модуль ручного ввода данных Модуль производственных расчетов СУБД PostgreSQL	6	16	512
Сервер аналитики Модуль управления бизнес-процессами Модуль управления событиями ДатаПлат Производство.Прогнозирование надежности оборудования	6	32	512
Сервер истории ДатаПлат Производство. Модуль агрегации производственных данных	4	8	1024
Сервер временных рядов СУБД ClickHouse	4	16	1024

Для расчета требований к серверам рекомендуется обратиться в ИнфТех и предоставить следующую информацию:

- **Количество пользователей**
- **Количество объектов автоматизации**
- **Количество исходных сигналов и их дискретность**
- **Количество расчетных показателей и сложность алгоритмов их расчета**
- **Количество алгоритмов предиктивной аналитики**

Архитектура ДатаПлат и требования к серверам (5/5)

Цифровая платформа ДатаПлат

Работа в веб-браузерах:
- **Яндекс.Браузер**
- Google Chrome
- Microsoft Edge

Поддерживаются ОС:
- **Astra Linux**
- **RedOS**
- Microsoft Windows
- RHEL
- CentOS
- Ubuntu
- Другие Unix-системы

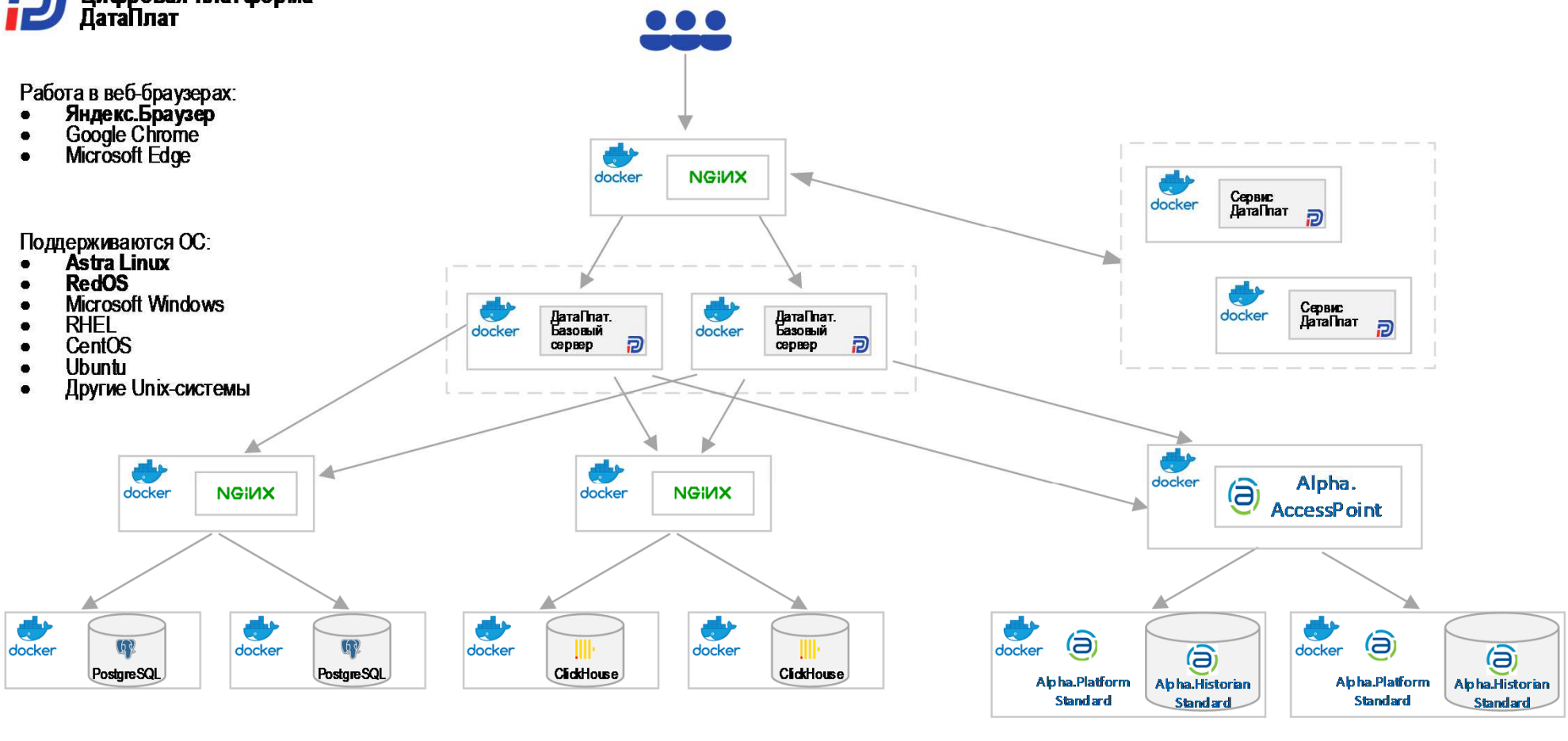

Уровень клиента

Уровень сервера приложений

Уровень данных

ИнфоТех

Принципы лицензирования программных продуктов ИнфТех

№	Программный продукт		Принципы лицензирования по количеству				
		Установок ПО	Одновременно подключаемых пользователей	Сигналов/ тэгов	Подключаемых источников данных	Проектная стоимость	% от стоимости базового ПО
1	ДатаПлат.Сервер информационной модели с веб-порталом	√	√				
2	ДатаПлат.Модуль агрегации производственных данных	√		√	√		
3	ДатаПлат. Модуль управления бизнес-процессами	√					
4	ДатаПлат.Модуль производственной отчетности	√					
5	ДатаПлат.Конструктор мнемосхем	√					
6	ДатаПлат.Модуль производственных расчетов	√					
7	ДатаПлат.Модуль управления событиями	√					
8	ДатаПлат.Модуль ручного ввода данных	√					
9	ДПП.Балансы	√					
10	ДПП.Диспетчеризация	√					
11	ДПП.Добыча						√
12	ДПП.Прогнозирование надежности оборудования	√					
13	ДПП.Производственный учет	√					
14	ДПП.Электронная очередь налива					√	
15	ДатаПлат.Сервер отчетов для Альфа платформы	√	√	√			
16	КомпоГраф	√	√				

- **Техническая поддержка ПО ИнфТех первого года включена в стоимость лицензий на ПО**
- **Техническая поддержка ПО ИнфТех, начиная со второго года, составляет 15% от стоимости лицензий на ПО по прайс-листу конечного пользователя**

Техническая поддержка программных продуктов ИнфТех

ЧТО ВХОДИТ В ТЕХНИЧЕСКУЮ ПОДДЕРЖКУ

- **Телефонные консультации**
- **Устранение инцидентов в удаленном режиме**
- **Предоставление новых версий ПО**

ПАРАМЕТРЫ ТЕХНИЧЕСКОЙ ПОДДЕРЖКИ:

Первый год: бесплатно

Начиная со второго года: 15% от стоимости лицензий ПО

Время оказания услуг: в рабочие дни с 9:00 до 18:00 (Москва)

Время реакции на обращение: до 3 рабочих дней

Время реакции на критичный инцидент: следующий рабочий день

Нормативное время решения: до 30 дней

СПОСОБЫ СОЗДАНИЯ ЗАЯВКИ

Телефон: +7 495 902 56 09
E-mail: support@infteh.ru

Регистрация →

1 ЛИНИЯ ПОДДЕРЖКИ

- **Назначение задач**
- **Контроль исполнения**
- **Закрытие заявки**

Передача на другую линию ↔

2 ЛИНИЯ ПОДДЕРЖКИ

- **Назначение задач**
- **Контроль исполнения**
- **Закрытие заявки**

Ресурсы и материалы для партнера ИнфТех

http://infteh.ru/psection

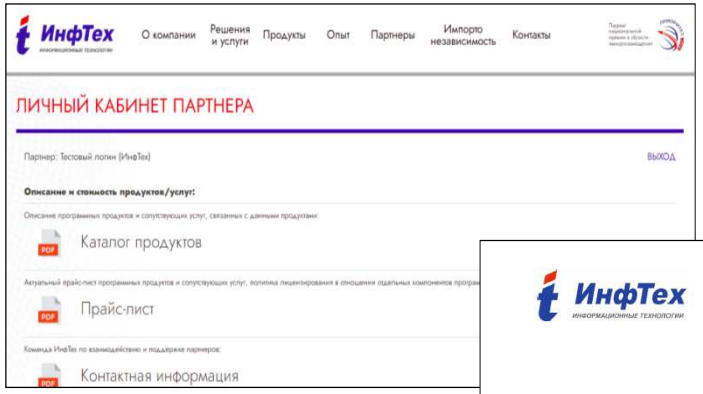

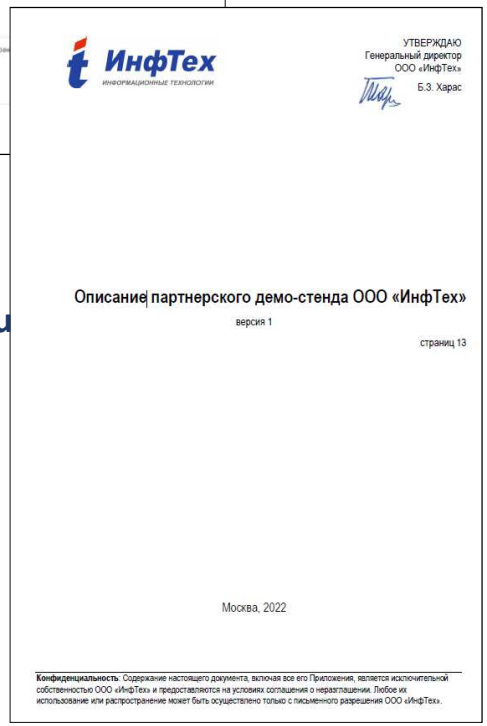

https://dataplat.web.infteh.ru

- **Каталог программных продуктов ИнфТех** - Описание программных продуктов и сопутствующих услуг, связанных с данными продуктами (***только для партнера***)
- **Прайс-лист на продукты и услуги ИнфТех** - Актуальный прайс-лист программных продуктов и сопутствующих услуг, политика лицензирования в отношении отдельных компонентов программных продуктов и услуг (***только для партнера***)
- **Маркетинговые презентации –** Материалы для ознакомления с ключевыми функциями программных продуктов (***для партнера и заказчиков***)
- **Маркетинговые видео-ролики** - Обзорные видео по функциям и возможностям отдельных программных продуктов ИнфТех (***для партнеров и заказчиков***)
- **Документация на программные продукты** – комплекты документации на программные продукты ИнфТех (***только для партнера***)
- **Дополнительные материалы по отдельным продуктам** (***только для партнеров***):
  - Часто задаваемые вопросы по системе iPredicta
  - Краткое описание платформы ДатаПлат
  - Контактная информация – список специалистов ИнфТех для поддержки партнеров по различным темам
- **Удаленный доступ к партнерскому демо-стенду** - Предназначен для отработки, проверки, демонстрации ключевых функциональных возможностей программных продуктов ИнфТех специалистами партнерских компаний.

Контакты специалистов ИнфТех для партнеров (по темам обращений)

№	Тема	ФИО контакта	Эл.почта	Телефон	Локация
1	Коммерческие вопросы	Тукунов Александр Николаевич	TukunovAN@infteh.ru	моб. +7 (916) 238-18-49	Москва
2	Пресейлы	через Тукунова А.Н., назначается РП на конкретную сделку	TukunovAN@infteh.ru	моб. +7 (916) 238-18-49	Москва
3	Функционал, инжиниринг и маркетинговые материалы по ПО:				
3.1	• ДатаПлат	Файзуллин Раиль Рамилевич	FaizullinRR@ufa.infteh.ru	моб. +7 (917) 479-17-52	Уфа
		Сипетин Евгений Викторович	SipetinEV@ufa.infteh.ru	моб. +7 (917) 412-87-12	Уфа
3.2	• ДПП.НПО - ПАНПО (iPredicta)	Жиляков Сергей Александрович	ZhilyakovSA@infteh.ru	моб. +7 (910) 453-82-62	Москва
3.3	• ДПП.Добыча	Астафьев Андрей Михайлович	AstafievAM@ufa.infteh.ru	моб. +7 (917) 345-24-16	Уфа
		Иванов Руслан Сергеевич	IvanovRS@ufa.infteh.ru	моб. +7 (917) 344-74-58	Уфа
3.4	• ДПП.Производственный учет	Арсланова Юлия Валерьевна	arslanovayv@ufa.infteh.ru	моб. +7(917) 808-11-22	Уфа
3.5	• ДПП.Балансы	Арсланова Юлия Валерьевна	arslanovayv@ufa.infteh.ru	моб. +7(917) 808-11-22	Уфа
3.6	• Сервер отчетов для АП	Харрасов Марат Зиннурович	KharrasovMZ@ufa.infteh.ru	моб. +7 (917) 348-91-08	Уфа
		Сипетин Евгений Викторович	SipetinEV@ufa.infteh.ru	моб. +7 (917) 412-87-12	Уфа
3.7	• Сайзинг серверов (ВМ) для ДатаПлат	Файзуллин Раиль Рамилевич	FaizullinRR@ufa.infteh.ru	моб. +7 (917) 479-17-52	Уфа
3.8	• КомпоГраф	Сипетин Евгений Викторович	SipetinEV@ufa.infteh.ru	моб. +7 (917) 412-87-12	Уфа
4	Техническая поддержка ПО:				
4.1	• Ошибки и инциденты	Харрасов Марат Зиннурович	KharrasovMZ@ufa.infteh.ru	моб. +7 (917) 348-91-08	Уфа
4.2	• Установка ПО	Сергеев Алексей Сергеевич	SergeevAS@infteh.ru	моб. +7 (909) 142-79-02	Москва
		Кандаров Данис Рамилевич	kandarovdr@ufa.infteh.ru	моб. +7 (999) 134-01-00	Уфа
5	Поддержка Личного кабинета	Харрасов Марат Зиннурович	KharrasovMZ@ufa.infteh.ru	моб. +7 (917) 348-91-08	Уфа

Рабочее время:
Москва – 10:00мск – 19:00мск
Уфа – 08:00мск – 17:00мск (10:00уфа – 19:00уфа)

Варианты взаимодействия с ИнфТех для партнера

ПАРТНЕРСКИЙ ДОГОВОР № _____

г.Москва «__»_____г.

_____, именуемое в дальнейшем «**Партнер**», в лице _____, действующего на основании _____, с одной стороны,

и

Общество с ограниченной ответственностью «ИнфТех», именуемое в дальнейшем «**ИнфТех**», в лице Генерального директора Хараса Бориса Захаровича, действующего на основании Устава, с другой стороны, далее по тексту совместно именуемые «**Стороны**», а по отдельности «Сторона», заключили настоящий договор (далее – «**Договор**») о нижеследующем:

1. **Предмет Договора**
   1.1. Предметом Договора является сотрудничество Сторон при продвижении и продажах на рынке продуктов и программных систем (далее Программное обеспечение), правообладателем которых является ИнфТех, а также связанных с использованием Программного обеспечения услуг технической поддержки и проведения ознакомительных семинаров (далее Услуги).
   1.2. Перечень Программного обеспечения и Услуг, определенных в рамках сотрудничества Сторон, указан в Приложении №1 к настоящему Договору.
   1.3. Партнер будет от своего имени и за свой счет реализовывать покупателям и заказчикам (далее – «Конечные заказчики») Программное обеспечение и Услуги, закупая такое Программное обеспечение и Услуги у ИнфТех на основании отдельных договоров поставки или лицензионных договоров, договоров оказания Услуг. Передача неисключительных прав на использование Программного обеспечения осуществляется на основании Лицензионного соглашения (ИнфТех ознакомит с типовым Лицензионным соглашением Партнера по его запросу), подписываемого ИнфТех и Конечным заказчиком. Организацию подписания Лицензионного соглашения между ИнфТех и Конечным заказчиком обеспечивает Партнер. При этом Партнер совершает сделки по приобретению и продаже Программного обеспечения, оказанию Услуг от своего имени, за свой счет и на свой риск. Принципы взаимодействия ИнфТех и Партнера в таких сделках, в том числе порядок заказов, поставок и вопросы ценообразования, определены в разделе 4 настоящего Договора.
   1.4. В случае продажи Конечному заказчику услуг по Технической поддержке Программного обеспечения Партнер обязуется обеспечить за свой счет и собственными квалифицированными ресурсами работу 1-ой и 2-ой линии технической поддержки проданного Конечному заказчику Программного обеспечения, а именно (включая, но не ограничиваясь) прием и обработку запросов на техническую поддержку, оказание консультаций, анализ инцидентов, диагностирование сбоев в работе Программного обеспечения, выявление и локализацию возможных ошибок, а также берет полностью на себя все коммуникации с Конечным заказчиком. В таких сделках ИнфТех обеспечивает 3-ю линии технической поддержки Программного обеспечения, а именно оказание помощи специалистам Партнера в решении сложных проблем с функционированием Программного обеспечения, устранение выявленных специалистами Партнера ошибок, и взаимодействует только с уполномоченными представителями Партнера. Условия оказания услуг Технической поддержки Программного обеспечения определены в Лицензионном соглашении, подписываемым Конечным заказчиком.
   1.5. Договор не ограничивает право ИнфТех привлекать других Партнеров и прочих лиц и заключать с ними договоры, аналогичные настоящему Договору, равно как и осуществлять продажу Программного обеспечения и Услуг самостоятельно. Договор не ограничивает прав Партнера по использованию иного программного обеспечения, подписания партнерских или иных соглашений с другими юридическими и/или физическими лицами.
   1.6. Договором также регулируется использование наименований, торговых марок или логотипов Сторон после подписания Договора.

- **Дистрибуция программных продуктов ИнфТех –** Партнер осуществляет перепродажу программных продуктов ИнфТех конечному заказчику. Необходимо знание каталога программных продуктов и их общих возможностей.
- **Системная интеграция или инжиниринг с применением программных продуктов ИнфТех** – Партнер создает законченные решения для конечных заказчиков на базе программных продуктов ИнфТех и опционально может перепродавать эти продукты и техническую поддержку на них. Необходимо знание функциональности программных продуктов и умение их устанавливать и настраивать, а также создавать с их помощью законченные решения.
- **Совместные выполнение проектных работ для заказчиков** – Партнер и ИнфТех объединяют усилия и в рамках единой проектной команды реализуют законченные решения для конечных заказчиков. Распределение ответственности в команде согласовывается для каждого конкретного случая индивидуально.
- **Брендирование программных продуктов ИнфТех под торговой маркой партнера** - Программные продукты ИнфТех по договору WhiteLabel дорабатываются специалистами ИнфТех под требования Партнера и распространяются на рынке под брендом партнера. ИнфТех получает лицензионные отчисления с продаж брендированных программных продуктов.
- **Разработка партнером собственных программных продуктов на базе ПО ИнфТех** – Партнер с применением API/SDK программных продуктов ИнфТех разрабатывает собственные функциональные модули, работающие на базе ПО ИнфТех. Собственное ПО партнера может им продаваться независимо либо по договору WhiteLabel распространяться на рынке под брендом продукта ИнфТех. Партнер при этом получает лицензионные отчисления с продаж таких брендированных продуктов.

Дорожная карта развития программных продуктов ИнфТех (1/2)

№	Программный продукт	Функционал развития ПО ИнфТех		
		2023	2024	2025
1	Цифровая платформа ДатаПлат (версия 3.0)	• Оптимизация производительности Базового сервера за счет выделения из него в отдельные сервисы веб-сервера, серверов авторизации, источников данных, журналирования • Улучшение технологии горизонтального масштабирования программных серверов платформы: базовый сервер, веб-сервер, сервера авторизации, источников данных, событий, расчетов, отчетов • Реализация брокера сообщений и технологии распределенного кеширования данных для реализации горизонтального масштабирования программных серверов платформы • Реализация конфигуратора платформы для централизованное администрирования и управления программными компонентами • Поддержка единого входа в систему (SSO) через LDAP (Active Directory) • Работа в ОС: Alt Linux, RedOS • Работа на серверах Эльбрус • Дополнение в программных интерфейсах REST API • Реализация конструктора информационных панелей	• Улучшение технологии горизонтального масштабирования программных серверов платформы: сервера рабочих процессов, интеграции • Реализация нового дизайна экранных форм всей платформы с использованием пакета компонентов "DataPlat UI" • Реализация репозитория сообщений платформы, локализация • Работа приложений платформы с учетом наличий, особенностей или отсутствия лицензионных ключей • Реализация диспетчера обновления для возможности обновления компонентов платформы из облака или локального хранилища • Реализация поддержки версионности объектов в информационной модели, НСИ, расчетов • Поддержка хранения файлов в объектах информационной модели • Импорт из PI System информационной модели • Разграничение прав доступа для мнемосхем, отчетов и диаграмм • Разработка полнофункционального конструктора экранных форм • Поддержка требований ФСТЭК в соответствии с Приказом №239 от 25.12.2017 г • Реализация полнотекстового и фасетного поиска в информационной модели • Разработка мобильного приложения (Android, iOS) доступа к ключевым функциям платформы • Реализация профайлинга платформы -личного кабинета пользователя с сохранением его индивидуальных настроек • Поддержка конфигурирования каналов оповещения и отправки уведомлений по почте, push-уведомлений • Отправка вложений через события и уведомления • Расширение системных событий (расчеты, отчеты, журналирование и т.п.) • Развитие функциональности рабочих процессов (условия, ветвления, параллельные вычисления, пользовательские задачи) • Контроль целостности объектов при их одновременном редактирование пользователями • Реализация протокола MQTT для работы с потоковыми данными	• Управление иерархией базовых серверов платформы • Интеграция с ГИС и поддержка видеопотоков • Импорт мнемосхем из PI Vision • Импорт мнемосхем из Alpha HMI • Управление цифровыми двойникам через Проект (комплексное управление цифровыми двойниками, включая импорт/экспорт)

Дорожная карта развития программных продуктов ИнфТех (2/2)

№	Программный продукт	Функционал развития ПО ИнфТех		
		2023	2024	2025
2	ДПП.Балансы	• Ведение иерархических балансовых моделей • Аналитика дебалансов • Аналитика качества исходных данных	• Портирование ДПП.Балансы на ДатаПлат 3.0	
3	ДПП.Диспетчеризация			
4	ДПП.Добыча	• Отраслевые шаблоны площадочных объектов нефтегазодобычи	• Интеграция с системами уровня MES: АСОДУ, Предиктивная аналитика	
4	ДПП.Прогнозирование надежности оборудования (iPredicta)	• Отраслевые шаблоны и модели наиболее востребованных видов оборудования	• Портирование ДПП.Прогнозирование надежности оборудования (iPredicta)на ДатаПлат 3.0	
5	ДПП.Производственный учет			
6	ДПП.Электронная очередь налива	• Портирование на PostgreSQL	• Портирование ДПП.Электронная очередь налива на ДатаПлат 3.0	
7	ДатаПлат.Сервер отчетов для Альфа платформы			
8	ДПП.Планирование			
9	ДПП.Управление качеством		• Интеграция с ЛИМС Химик-аналитик	• Портирование ЛИМС Химик-аналитик на платформу ДатаПлат
10	ДПП.Технологическое моделирование		• Реализация прототипа для 2 технологических процессов	

Технологии цифровизации – драйвер экономического развития

ИнфТех
ИНФОРМАЦИОННЫЕ ТЕХНОЛОГИИ

Московский офис:
109147, г. Москва, Марксистский пер., д.6
+7 (495) 912-66-81, +7 (495) 911-73-00
input.mail.box@infteh.ru

Обособленное подразделение ООО «ИнфТех»:
450077, г. Уфа, ул. К. Маркса 20/1, этаж 1
+7 (347) 293-56-02
input.mail.box@infteh.ru