ИнфТех
ИНФОРМАЦИОННЫЕ ТЕХНОЛОГИИ

Цифровая платформа Дата Плат. Инженер по настройке цифровой программной платформы промышленного интернета вещей на базе ЦП ДатаПлат

Программа повышения квалификации
(День 2)

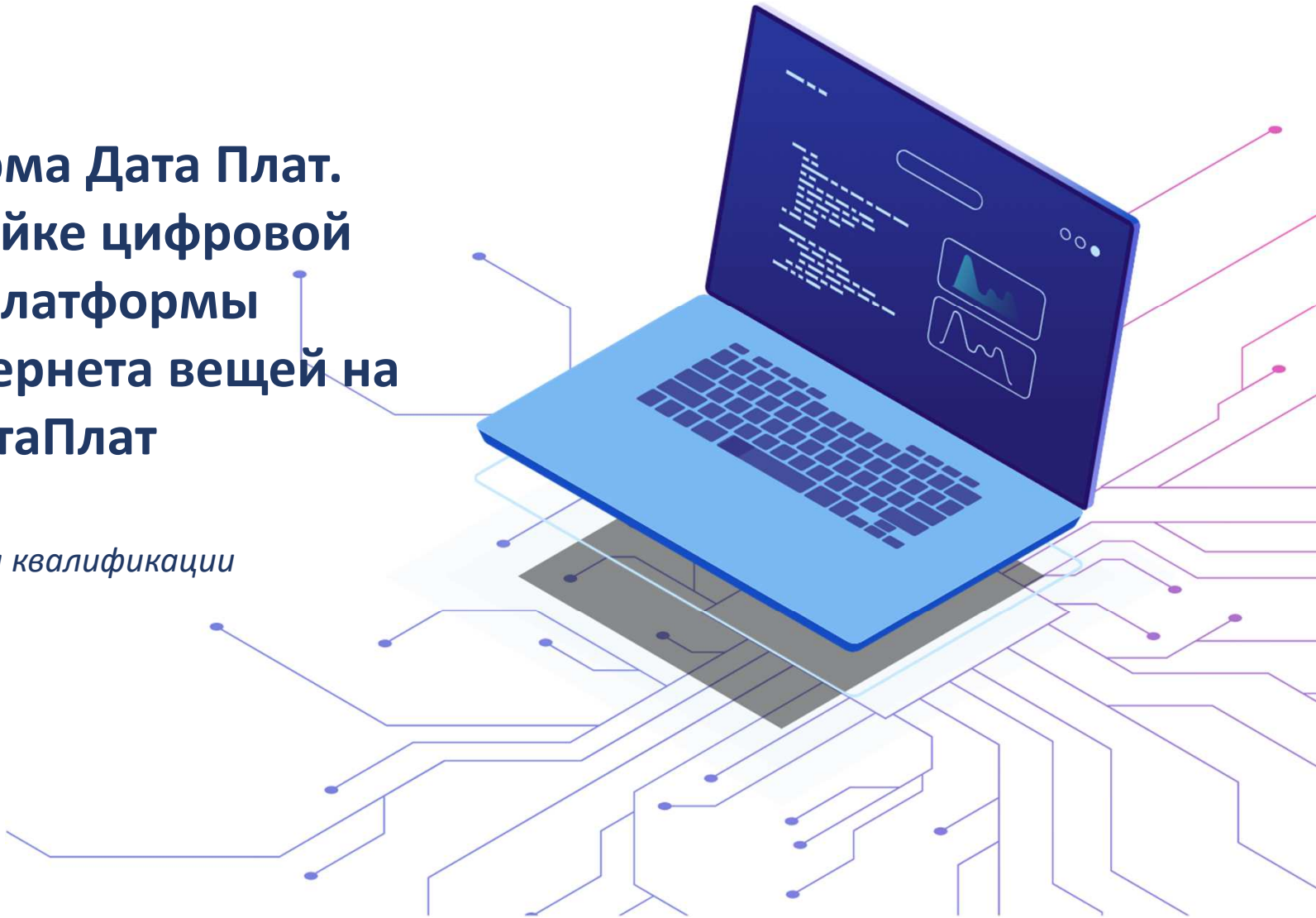

Содержание программы повышения квалификации

Раздел	Содержание	Длительность	День
Тема 1	Введение в Цифровую платформу Дата Плат	1 час	1-й
Тема 2	Информационная модель производственной деятельности (цифровой двойник)	7 часов	1-й
Тема 3	Обработка и визуализация данных	8 часов	2-ой
Тема 4	Функции реагирования	8 часов	3-ий
Тема 5	Обзор функций администрирования ЦП ДП	1 час	4-ый
Тема 6	Демонстрация практического применения ЦП ДП для решения производственных задач Заказчиков в различных отраслях	2 часа	4-ый
Тема 7	Итоговый контроль знаний (аттестация)	5 часов	4-ый
Всего		32 часа	

Здесь и далее ЦП ДП означает Цифровая платформа ДатаПлат

Программа повышения квалификации. День 2.

Раздел	Содержание	Лекция	Демонстрация	Длительность
Тема 3.	Обработка и визуализация данных Часть 1			
3.1	Построение форм ручного ввода данных	X	X	30 минут
3.2	Конструктор диаграмм, наборы трендов	X	X	30 минут
3.3	Конструктор мнемосхем	X	X	90 минут
3.4	Построение производственной отчетности	X	X	90 минут
Перерыв на обед				60 минут
3.5	Практика по изученным темам		X	240 минут

Тема 3 Обработка и визуализация данных Часть 1

3.1 Построение форм ручного ввода данных

3.1.1 Построение форм ручного ввода данных

Модуль ручного ввода данных предназначен для ввода пользователями производственных показателей в ЦП ДП в ситуациях, когда:

- на уровне производственных объектов отсутствуют соответствующие средства автоматизации и измерения этих показателей,
- в случае технического сбоя и иных производственных оснований.

Подсистема обеспечивает функциональность:

- конструирование формы ручного ввода данных в интерфейсе ДП без привлечения разработчиков
- сохранение данных ручного ввода в параметр объекта информационной модели (в т.ч. на уровне БД)
- выполнение форматно-логического контроля вводимых данных
- контроль времени ввода данных
- отображение вспомогательной информации для пользователя

Цепочка действий для конфигурирования формы ручного ввода в ЦП ДП

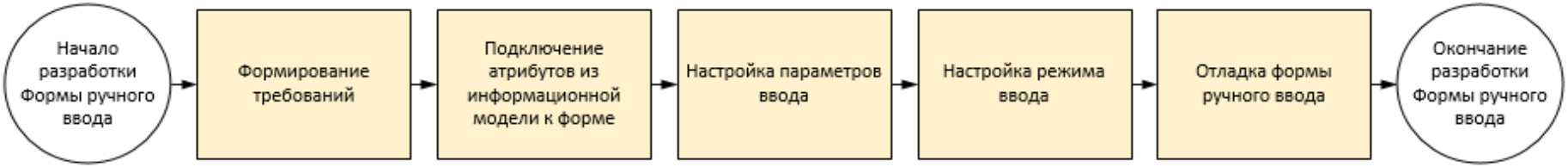

Тема 3 Обработка и визуализация данных Часть 1

3.2 Конструктор диаграмм, наборы трендов

3.2.1 Конструктор диаграмм

Модуль конфигурирования диаграмм предназначен для:

- создания, редактирования, отладки и исполнения разных типов диаграмм,
- для конфигурирования экранных областей информационных панелей

Подсистема обеспечивает функциональность:

- построение диаграмм различного типа
- использование пользовательских аннотаций
- предоставление возможности разработки/построения собственных диаграмм и графиков
- встраивание диаграмм в аналитические панели

Цепочка действий для конфигурирования диаграмм в ЦП ДП

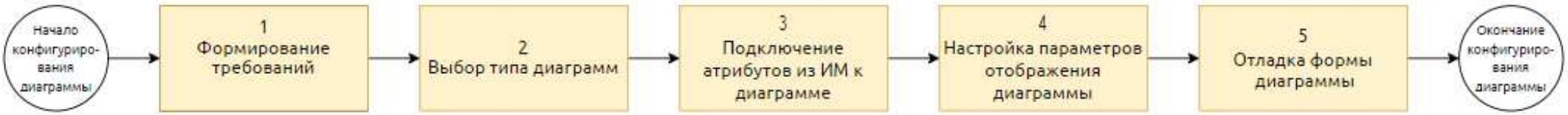

3.2.2 Наборы трендов

Функционал ДатаПлат по работе с трендами обеспечивает оперативный мониторинг данных в режиме реального времени, проведение ретроспективного и сравнительного анализа данных, сохранение пользовательских наборов данных для дальнейшего использования.

Подсистема обеспечивает функциональность:

- Оперативный просмотр трендов из единого информационного портала
- Возможность вывода любых атрибутов в наборы трендов из интерфейса ИМ
- Широкие возможности анализа данных на тренде:
  - Установка реперов
  - Мультишкала
  - Приближение участков тренда
- Проведение ретроспективного анализа данных
- Мониторинг данных в режиме реального времени
- Сохранение пользовательских наборов для дальнейшего использования
- Возможность выгрузки данных в CVS

Тема 3 Обработка и визуализация данных Часть 1

3.3 Конструктор мнемосхем

3.3.1 Конструктор мнемосхем

Конструктор мнемосхем предназначен для создания и редактирования мнемосхем на основе данных информационной модели ЦП ДП

Функциональность конструктора мнемосхем:

- визуализация цифровых двойников в формате мнемосхем в интерфейсе ДП
- поиск и добавление объектов на мнемосхему из информационной модели
- настройка внешнего вида и логики обработки сигналов графических элементов
- размещение графических элементов на разных слоях
- создание и ведение библиотеки шаблонов мнемосхем
- встраивание мнемосхем в аналитические панели

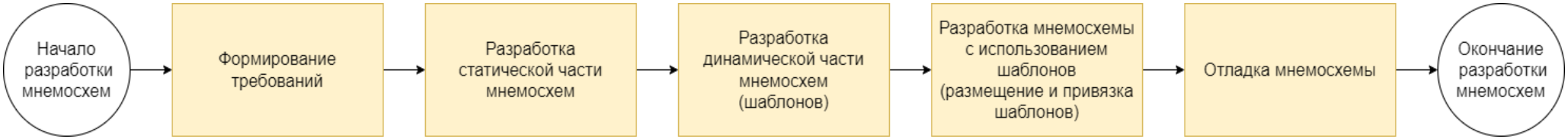

Тема 3 Обработка и визуализация данных Часть 1

3.4 Построение производственной отчетности

3.4.1 Построение производственной отчетности. Конструктор

Модуль производственных отчетов предназначен для автоматизации процессов создания и генерации производственных отчетов, отражающих состояние технологического оборудования или технологического процесса

Базовая функциональность модуля:

- проектирование шаблонов отчетов с использованием информационной модели
- представление данных в виде таблиц, диаграмм различных видов
- предоставление доступа к формированию отчетов по ранее созданным шаблонам

Цепочка действий для конфигурирования отчетов в ЦП ДП

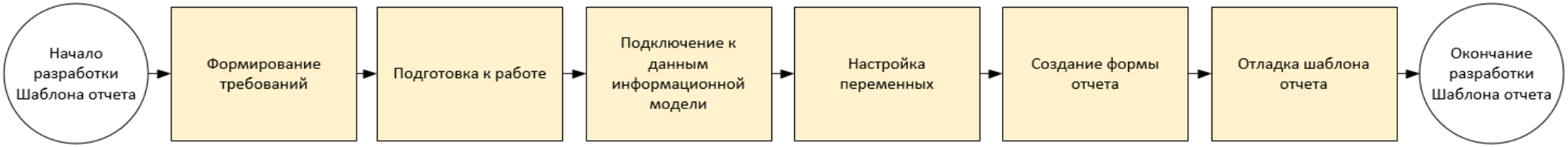

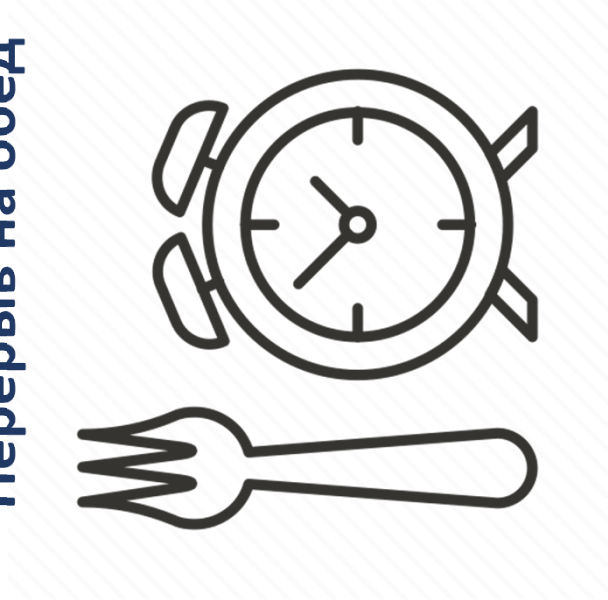
Перерыв на обед

Тема 3 Обработка и визуализация данных Часть 1

3.5 Практика по изученным темам

3.5.1 Тестовые примеры в Цифровой платформе ДатаПлат

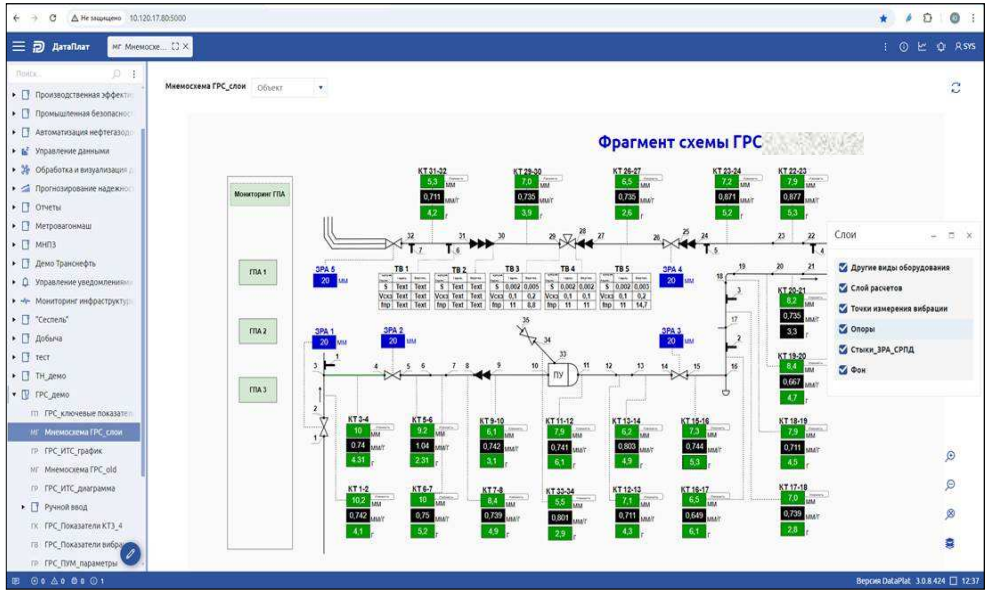

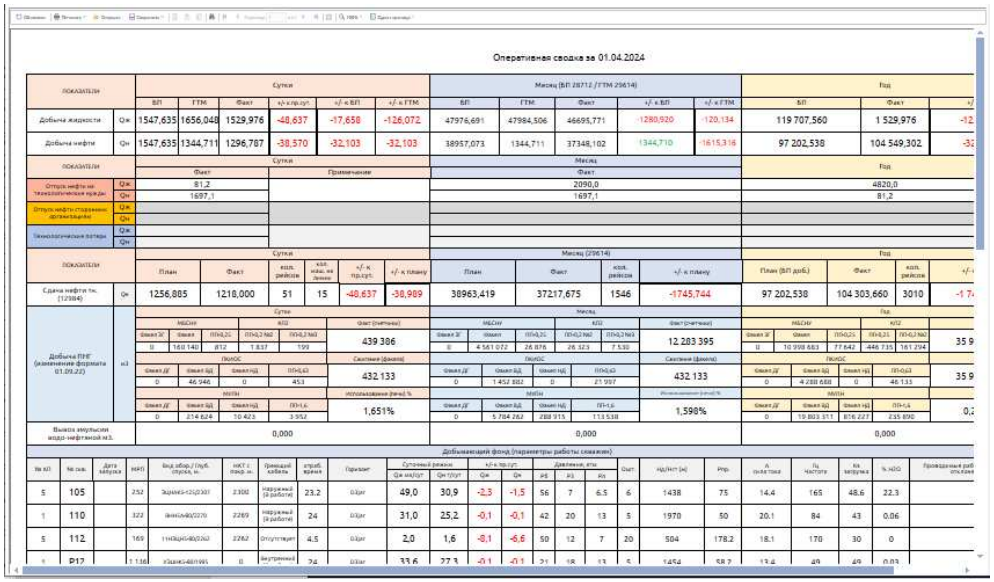

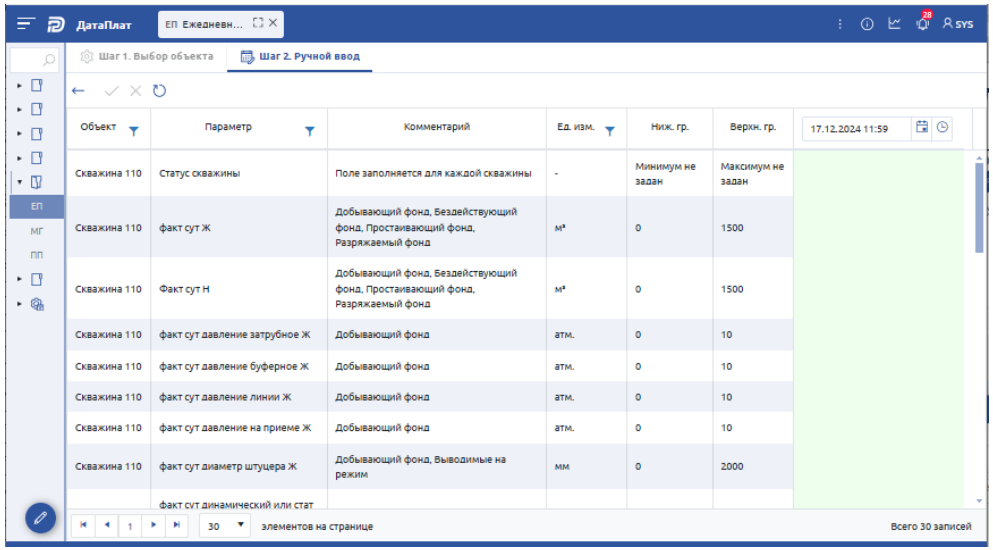

Технологии цифровизации – драйвер экономического развития

ИнфТех
ИНФОРМАЦИОННЫЕ ТЕХНОЛОГИИ

Московский офис:
109147, г. Москва, Марксистский пер., д.6
+7 (495) 912-66-81, +7 (495) 911-73-00
dataplat@infteh.ru

Обособленное подразделение ООО «ИнфТех»:
450077, г. Уфа, ул. К. Маркса 20/1, этаж 1
+7 (347) 293-56-02
dataplat@infteh.ru