テスト実施結果	プロジェクト名	テスト区分	作成日	2000 /06/20	作成者	IBM 瀧本	頁
	グローバルプログラム	IT 正常系	更新日		更新者		1

分類	Others メニュー画面			実施日	2000/06/20
項番	10.1.1	テストケース	社員ユーザーID でログオン、企業選択画面でA企業を選択	担当者	IBM　瀧本

手順	結果(OK or NG)	OK
1. 社員ユーザーID(TRC:12121212)でログオン 2. 企業選択画面で A 企業(トヨタ)を選択 3. メインメニュー画面で Others ボタンを押す	備考	
	社員ユーザーID は TMF もしくは TRC とする	

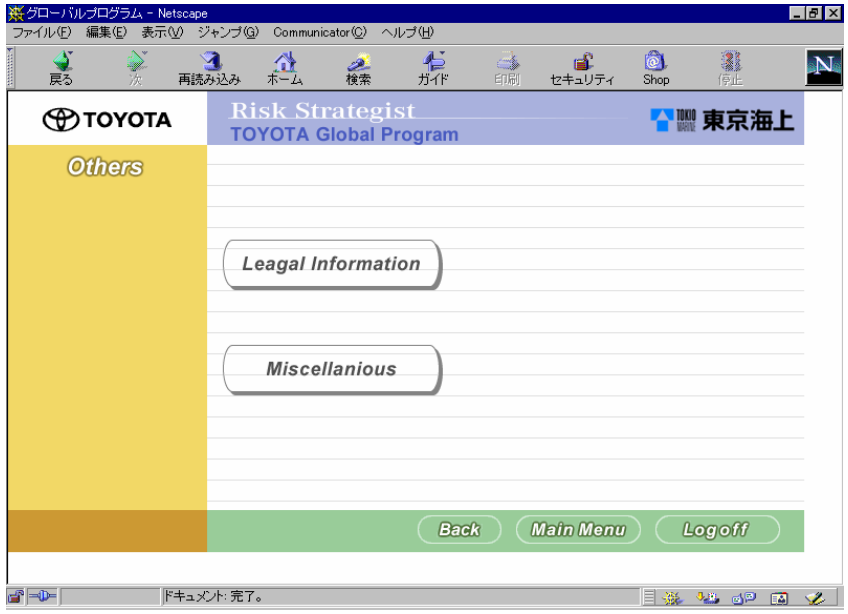

エラーログ	なし
アプリログ	2000-06-20 13:20:00,1RO3AUIAAAABYAP0AFBQAAA, 12121212,toyota,MENU03,OTHERS01,_RES_JSPID=OTHERS01;_REQ_JSPID=MENU03;, https://1.250.1.3/www16/servlet/Glp.GlpMenu.GlpMenuServlet?_REQ_JSPID=MENU02&_RES_JSPID=MENU03

分類	Others メニュー画面			実施日	2000/06/20
項番	10.1.2	テストケース	社員ユーザーID でログオン、企業選択画面でB企業を選択	担当者	IBM　瀧本

手順	結果(OK or NG)	OK
1. 社員ユーザーID(TMF:12341234)でログオン 2. 企業選択画面で B 企業(日産)を選択 3. メインメニュー画面で Others ボタンを押す	備考	
	社員ユーザーID は TMF もしくは TRC とする	

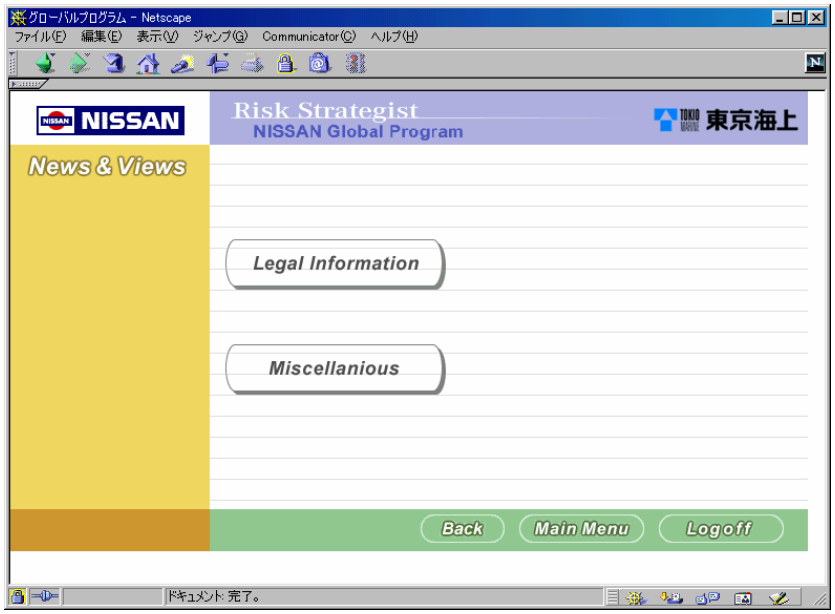

エラーログ	なし
アプリログ	2000-06-20 13:15:11,1RMV5QAAAAABWAP0AFBQAAA, 12341234,nissan,MENU03,OTHERS01,_RES_JSPID=OTHERS01;_REQ_JSPID=MENU03;, https://1.250.1.3/www16/servlet/Glp.GlpMenu.GlpMenuServlet?_REQ_JSPID=MENU02&_RES_JSPID=MENU03

分類	Others メニュー画面			実施日	2000/06/20
項番	10.1.3	テストケース	A企業のユーザーID でログオン、A企業ロゴマークGIFがサーバーにない	担当者	IBM　瀧本

手順	結果(OK or NG)	OK
1. A企業(トヨタ)のロゴマークGIFのファイル名を変更する 2. A企業の社外ユーザーID(GLP1-toy00001)でログオン 3. メインメニュー画面で Others ボタンを押す	備考	

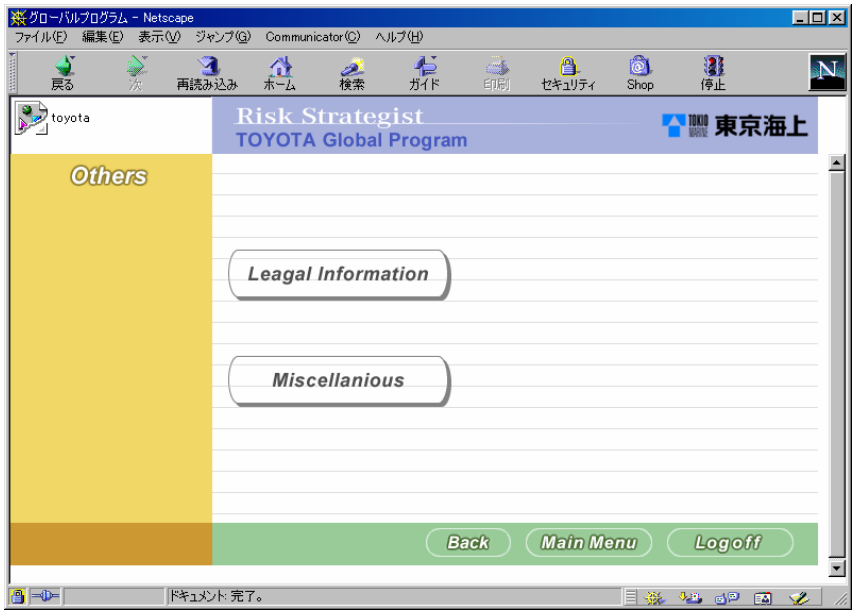

エラーログ	なし
アプリログ	2000-06-20 13:54:08,1R4R24IAAAADCAP0AFBQAAA, GLP1-toy00001,toyota,MENU03,OTHERS01,_RES_JSPID=OTHERS01;_REQ_JSPID=MENU03;, https://1.250.1.3/www16/servlet/Glp.GlpMenu.GlpMenuServlet?_REQ_JSPID=MENU02&_RES_JSPID=MENU03

分類	Others メニュー画面			実施日	2000/06/20
項番	10.1.4	テストケース	A企業のユーザーID でログオン、A企業システム名称GIFがサーバーにない	担当者	IBM　瀧本

手順	結果(OK or NG)	OK
1. A企業(トヨタ)のシステム名称GIFファイルをファイル名を変更する 2. A企業の社外ユーザーID(GLP1-toy00001)でログオン 3. メインメニュー画面で Others ボタンを押す	備考	

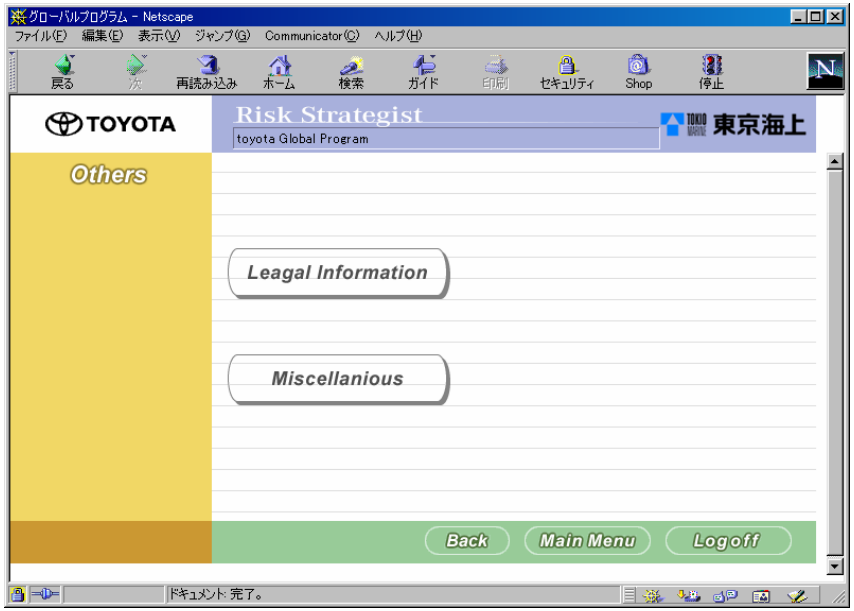

エラーログ	なし
アプリログ	2000-06-20 13:54:08,1R4R24IAAAADCAP0AFBQAAA, GLP1-toy00001,toyota,MENU03,OTHERS01,_RES_JSPID=OTHERS01;_REQ_JSPID=MENU03;, https://1.250.1.3/www16/servlet/Glp.GlpMenu.GlpMenuServlet?_REQ_JSPID=MENU02&_RES_JSPID=MENU03

分類	Others メニュー画面			実施日	2000/06/20
項番	10.1.5	テストケース	A企業のユーザーID でログオン、ロゴマーク、システム名称GIFサーバーにあり	担当者	IBM　瀧本

手順	結果（OK or NG）	OK
1. A企業（トヨタ）の社外ユーザーID（GLP1-toy00001）でログオン 2. メインメニュー画面で Others ボタンを押す	備考	

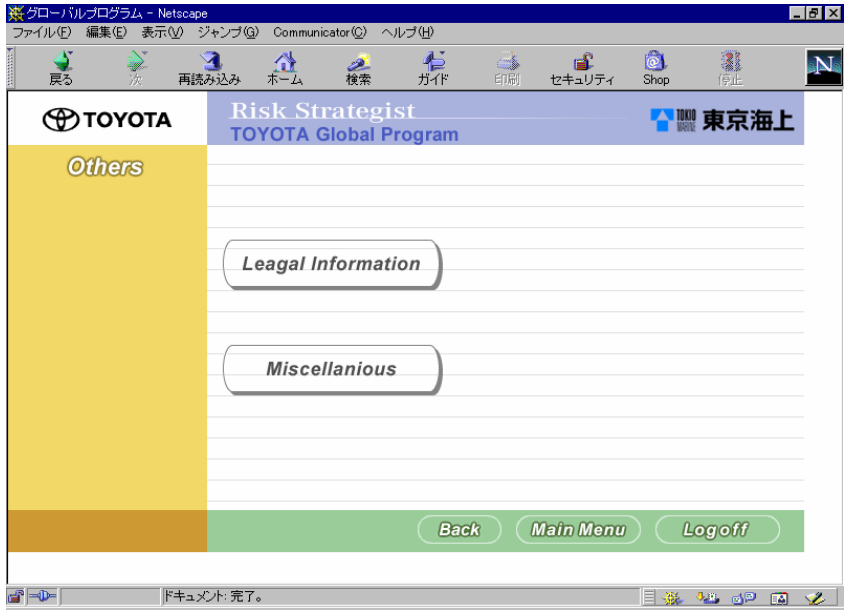

エラーログ	なし
アプリログ	2000-06-20 13:54:08,1R4R24IAAAADCAP0AFBQAAA, GLP1-toy00001,toyota,MENU03,OTHERS01,_RES_JSPID=OTHERS01;_REQ_JSPID=MENU03;, https://1.250.1.3/www16/servlet/Glp.GlpMenu.GlpMenuServlet?_REQ_JSPID=MENU02&_RES_JSPID=MENU03

分類	Others メニュー画面			実施日	2000/06/20
項番	10.1.6	テストケース	B企業のユーザーIDでログオン、ロゴマーク、システム名称GIFサーバーにあり	担当者	IBM　瀧本

手順	結果(OK or NG)	OK
1. B企業(日産)の社外ユーザーID(GLP1-nis00001)でログオン 2. メインメニュー画面で Others ボタンを押す	備考	

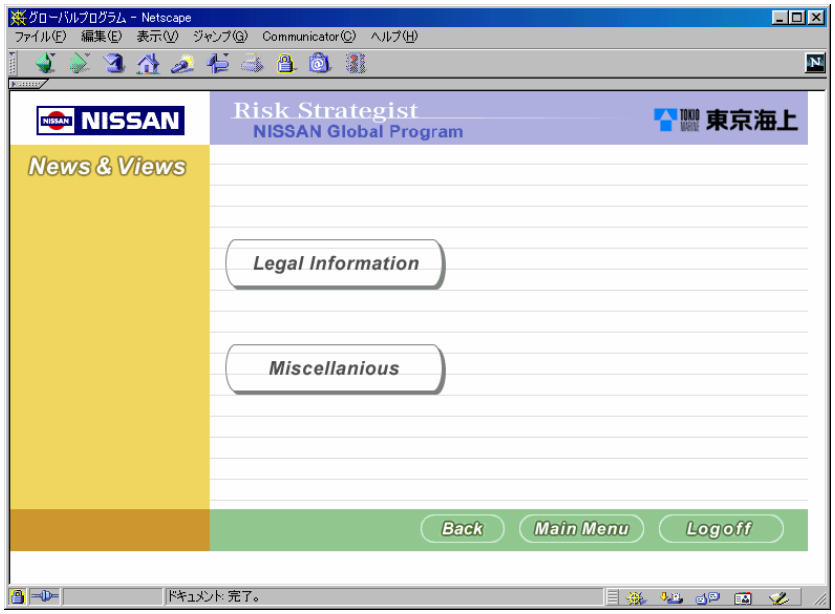

エラーログ	なし
アプリログ	2000-06-20 14:20:51,1SLAC1QAAAADSAP0AFBQAAA, GLP1-nis00001,nissan,MENU03,OTHERS01,_RES_JSPID=OTHERS01;_REQ_JSPID=MENU03;, https://1.250.1.3/www16/servlet/Glp.GlpMenu.GlpMenuServlet?_REQ_JSPID=MENU02&_RES_JSPID=MENU03

分類	Others メニュー画面			実施日	2000/06/20
項番	10.2.1	テストケース	Leagal Information ボタンの動作	担当者	IBM　瀧本

手順	結果(OK or NG)	OK
1. A企業(トヨタ)の社外ユーザーID(GLP1-toy00001)でログオン 2. メインメニュー画面で Others ボタンを押す 3. Others メニュー画面で Leagal Information ボタンを押す	備考	

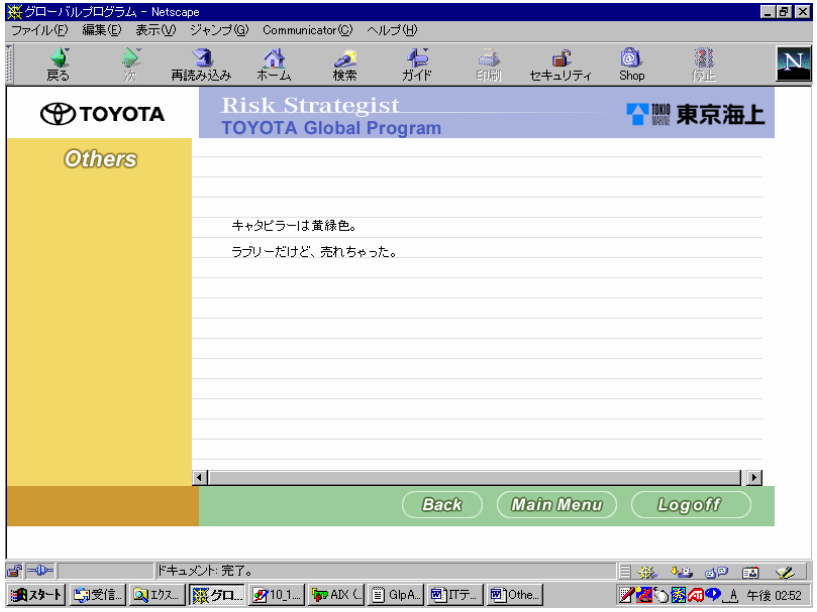

エラーログ	なし
アプリログ	2000-06-20 13:57:24,1R4R24IAAAADCAP0AFBQAAA, GLP1-toy00001,toyota,OTHERS01,OTHERS02,_RES_JSPID=OTHERS02;_CONTENS_TYPE=1;_REQ_JSPID=OTHERS01;, https://1.250.1.3/www16/servlet/Glp.GlpOthers.GlpOthersServlet

分類	Others メニュー画面			実施日	2000/06/20
項番	10.3.1	テストケース	Mescellanious ボタンの動作	担当者	IBM　瀧本

手順	結果(OK or NG)	OK
1. A企業(トヨタ)の社外ユーザーID(GLP1-toy00001)でログオン 2. メインメニュー画面で Others ボタンを押す 3. Others メニュー画面で Mescellanious ボタンを押す	備考	

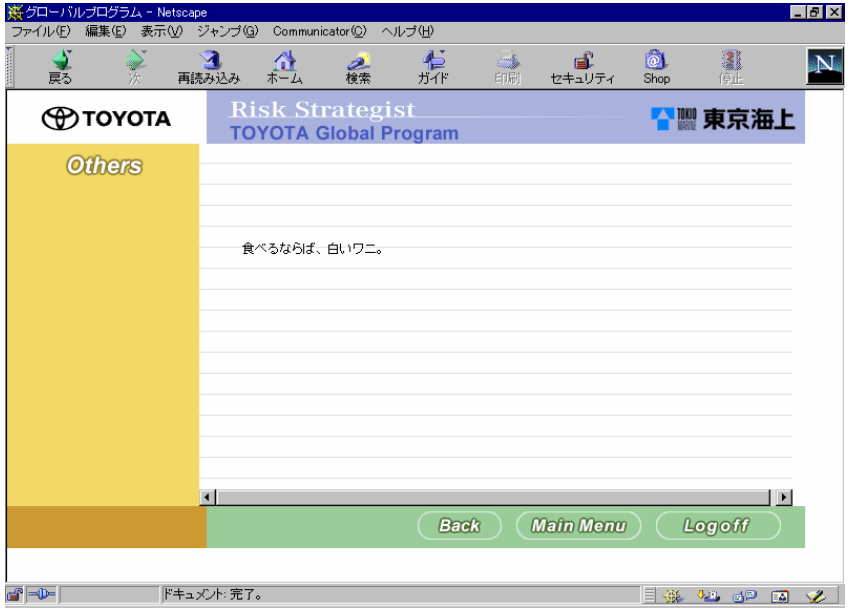

エラーログ	なし
アプリログ	2000-06-20 13:58:20,1R4R24IAAAADCAP0AFBQAAA, GLP1-toy00001,toyota,OTHERS01,OTHERS02,_RES_JSPID=OTHERS02;_CONTENS_TYPE=2;_REQ_JSPID=OTHERS01;, https://1.250.1.3/www16/servlet/Glp.GlpOthers.GlpOthersServlet

分類	Others メニュー画面			実施日	2000/06/20
項番	10.4.1	テストケース	Backボタンの動作	担当者	IBM　瀧本

手順	結果（OK or NG）	OK
1. A企業（トヨタ）の社外ユーザーID（GLP1-toy00001）でログオン 2. メインメニュー画面で Others ボタンを押す 3. Back ボタンを押す	備考	

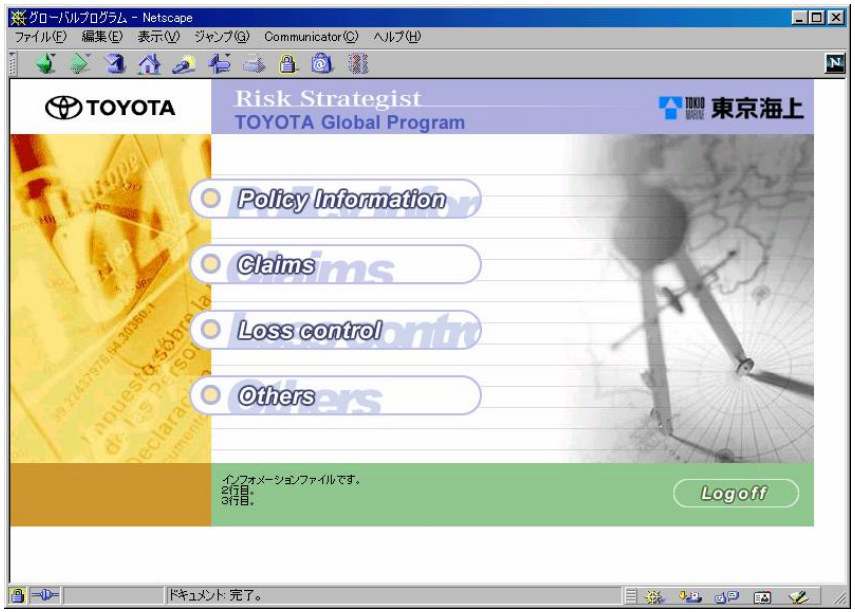

エラーログ	なし
アプリログ	2000-06-13 18:55:36,XFYZBVYAAAAAMAP0AFBQAAA, GLP1-toy00001,toyota,OTHERS01,MENU03,_RES_JSPID=MENU03;_CONTENS_TYPE=;_REQ_JSPID=OTHERS01;, https://1.250.1.3/www16/servlet/Glp.GlpOthers.GlpOthersServlet

分類	Others メニュー画面			実施日	2000/06/20
項番	10.5.1	テストケース	Main Menu ボタンの動作	担当者	IBM　瀧本

手順	結果(OK or NG)	OK
1. A企業(トヨタ)の社外ユーザーID(GLP1-toy00001)でログオン 2. メインメニュー画面で Others ボタンを押す 3. Main Menu ボタンを押す	備考	

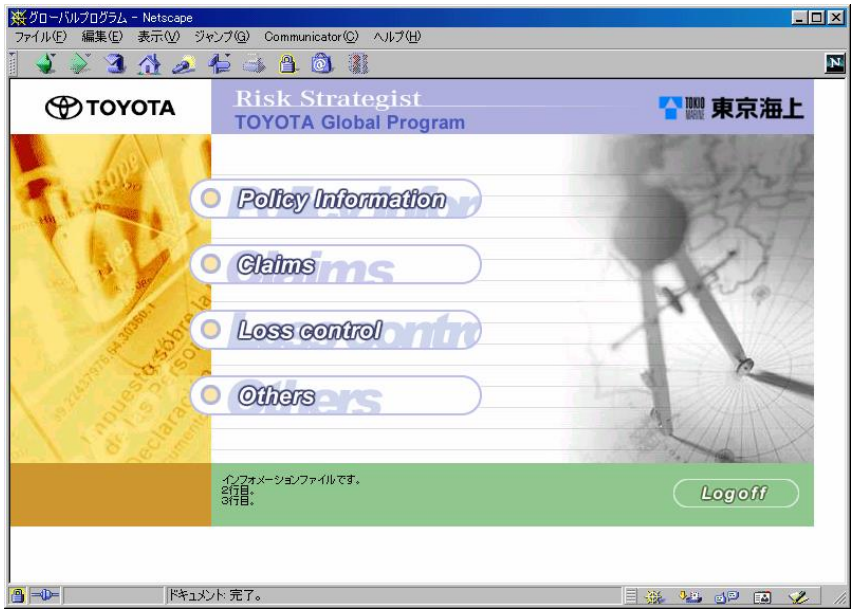

エラーログ	なし
アプリログ	2000-06-13 18:57:57,XFYZBVYAAAAAMAP0AFBQAAA, GLP1-toy00001,toyota,OTHERS01,MENU03,_RES_JSPID=MENU03;_CONTENS_TYPE=;_REQ_JSPID=OTHERS01;, https://1.250.1.3/www16/servlet/Glp.GlpOthers.GlpOthersServlet

分類	Others メニュー画面			実施日	2000/06/20
項番	10.6.1	テストケース	TMF 社員ユーザーID でログオン	担当者	IBM　瀧本

手順	結果(OK or NG)	OK
1. TMF 社員ユーザーID(12341234)でログオン 2. メインメニュー画面で Others ボタンを押す 3. Logoffボタンを押す	備考	
	認証の都合により unknown となっている	

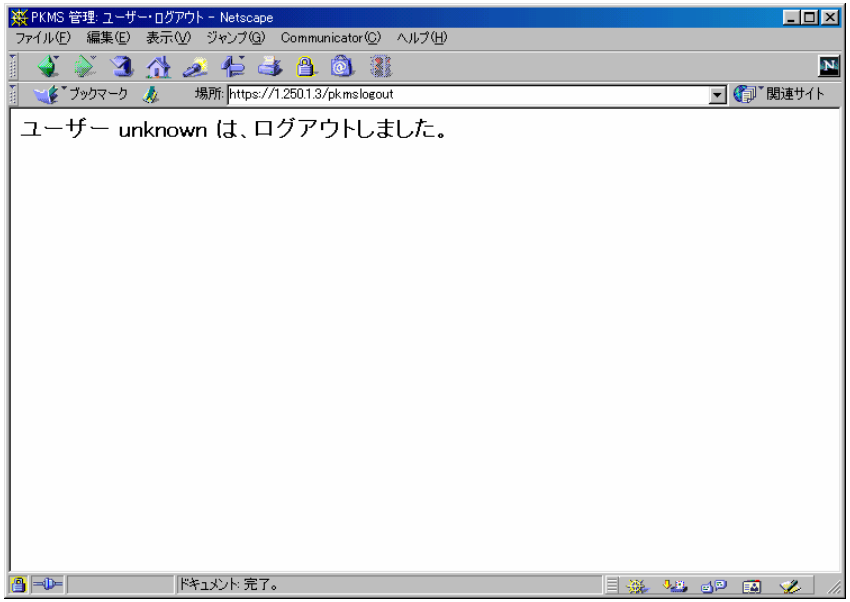

エラーログ	なし
アプリログ	なし

分類	Others メニュー画面			実施日	2000/06/20
項番	10.6.2	テストケース	TRC 社員ユーザーID でログオン	担当者	IBM　瀧本

手順
1. TRC 社員ユーザーID（12121212）でログオン
2. メインメニュー画面で Others ボタンを押す
3. Logoffボタンを押す

結果（OK or NG）	OK
備考	
認証の都合により unknown となっている	

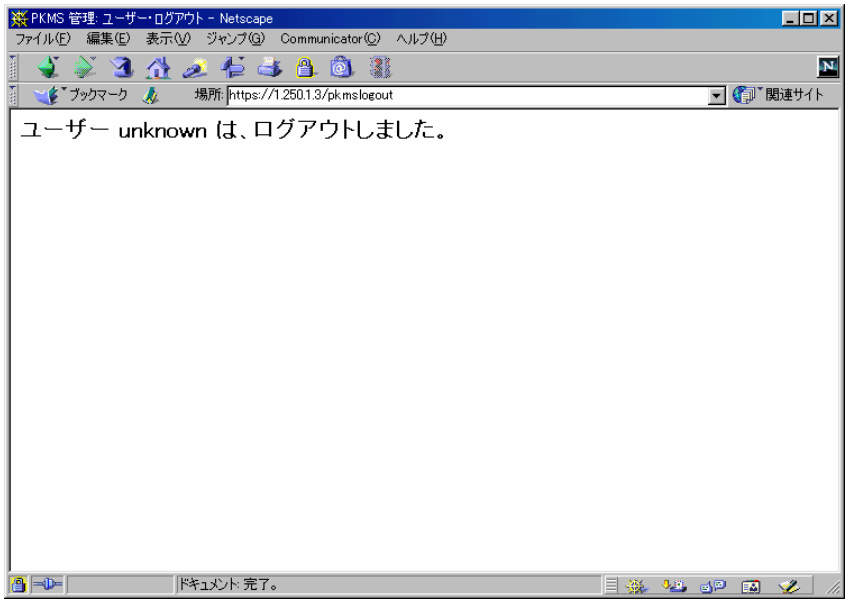

エラーログ	なし
アプリログ	なし

分類	Others メニュー画面			実施日	2000/06/20
項番	10.6.3	テストケース	A企業のユーザーID でログオン	担当者	IBM　瀧本

手順	結果(OK or NG)	OK
1. A企業(トヨタ)の社外ユーザーID(GLP1-toy00001)でログオン 2. メインメニュー画面で Others ボタンを押す 3. Logoffボタンを押す	備考	

エラーログ	なし
アプリログ	なし

分類	Others Leagal Infromation 画面			実施日	2000/06/20
項番	11.1.1	テストケース	社員ユーザーID でログオン、企業選択画面でA企業を選択	担当者	IBM　瀧本

手順	結果(OK or NG)	OK
1. 社員ユーザーID(TRC:12121212)でログオン 2. 企業選択画面で A 企業(トヨタ)を選択 3. メインメニュー画面で Others ボタンを押す 4. Others メニュー画面で Leagal Information ボタンを押す	備考	
	社員ユーザーID は TMF もしくは TRC とする	

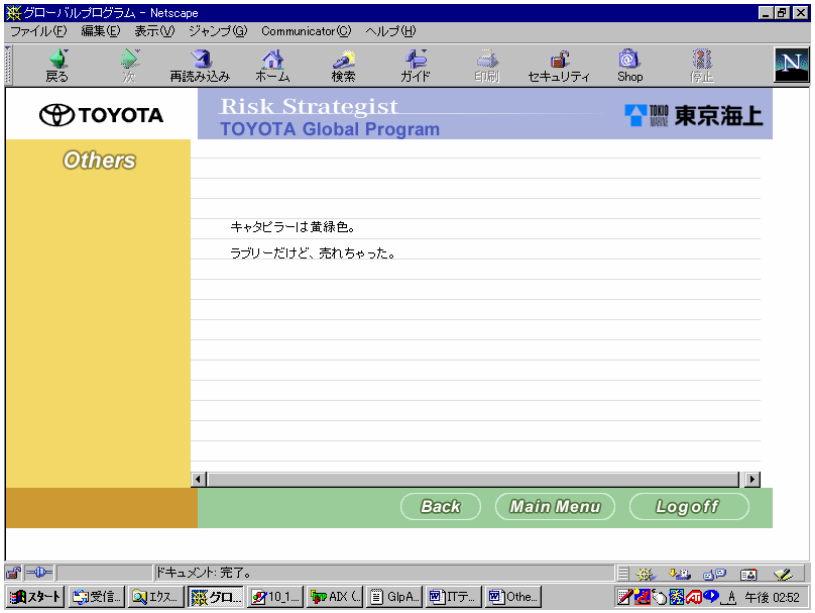

エラーログ	なし
アプリログ	2000-06-20 13:07:21,1RIGL5IAAAABKAP0AFBQAAA, 12121212,toyota,OTHERS01,OTHERS02,_RES_JSPID=OTHERS02;_CONTENS_TYPE=1;_REQ_JSPID=OTHERS01;, https://1.250.1.3/www16/servlet/Glp.GlpOthers.GlpOthersServlet

分類	Others Leagal Infromation 画面			実施日	2000/06/20
項番	11.1.2	テストケース	社員ユーザーID でログオン、企業選択画面でB企業を選択	担当者	IBM　瀧本

手順	結果(OK or NG)	OK
1. 社員ユーザーID(TMF:12341234)でログオン 2. 企業選択画面で B 企業(日産)を選択 3. メインメニュー画面で Others ボタンを押す 4. Others メニュー画面で Leagal Information ボタンを押す	備考	
	社員ユーザーID は TMF もしくは TRC とする	

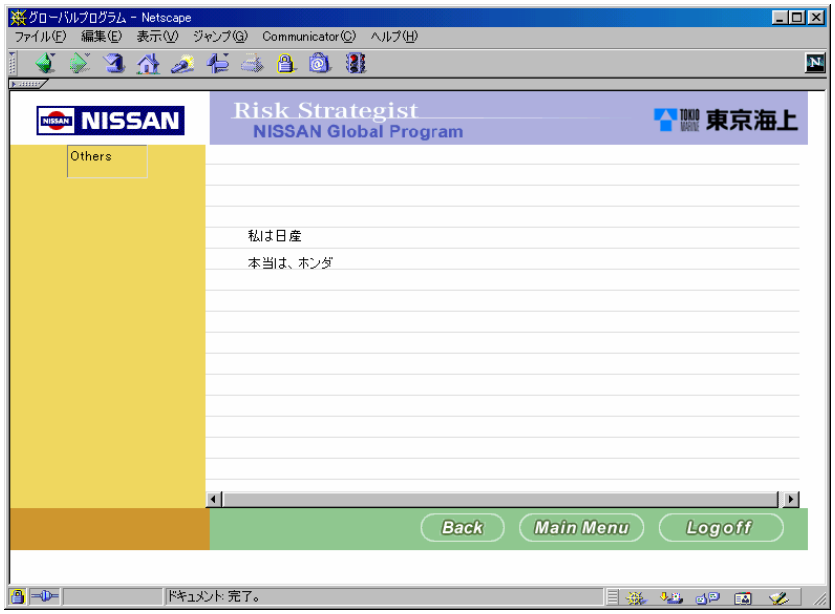

エラーログ	なし
アプリログ	2000-06-20 13:40:34,1RY4FGQAAAACQAP0AFBQAAA, 12341234,nissan,OTHERS01,OTHERS02,_RES_JSPID=OTHERS02;_CONTENS_TYPE=1;_REQ_JSPID=OTHERS01;, https://1.250.1.3/www16/servlet/Glp.GlpOthers.GlpOthersServlet

分類	Others Leagal Infromation 画面			実施日	2000/06/20
項番	11.1.3	テストケース	A企業のユーザーID でログオン、A企業ロゴマークGIFがサーバーにない	担当者	IBM　瀧本

手順	結果(OK or NG)	OK
1. A企業(トヨタ)のロゴマークGIFのファイル名を変更する 2. A企業の社外ユーザーID(GLP1-toy00001)でログオン 3. メインメニュー画面で Others ボタンを押す 4. Others メニュー画面で Leagal Information ボタンを押す	備考	

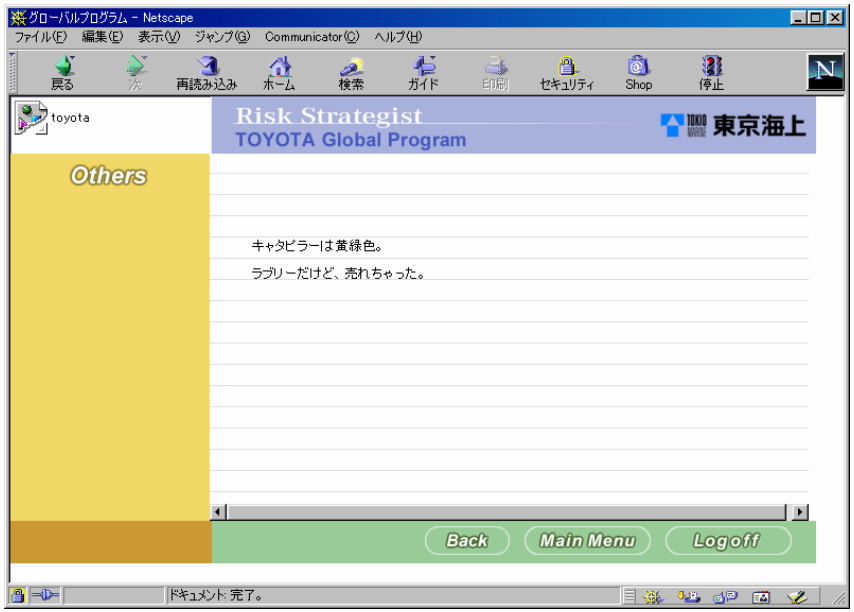

エラーログ	なし
アプリログ	2000-06-20 14:00:13,1R4R24IAAAADCAP0AFBQAAA, GLP1-toy00001,toyota,OTHERS01,OTHERS02,_RES_JSPID=OTHERS02;_CONTENS_TYPE=1;_REQ_JSPID=OTHERS01;, https://1.250.1.3/www16/servlet/Glp.GlpOthers.GlpOthersServlet

分類	Others Leagal Infromation 画面			実施日	2000/06/20
項番	11.1.4	テストケース	A企業のユーザーID でログオン、A企業システム名称GIFがサーバーにない	担当者	IBM　瀧本

手順	結果（OK or NG）	OK
1. A企業（トヨタ）のシステム名称GIFファイルをファイル名を変更する 2. A企業の社外ユーザーID（GLP1-toy00001）でログオン 3. メインメニュー画面で Others ボタンを押す 4. Others メニュー画面で Leagal Information ボタンを押す	備考	

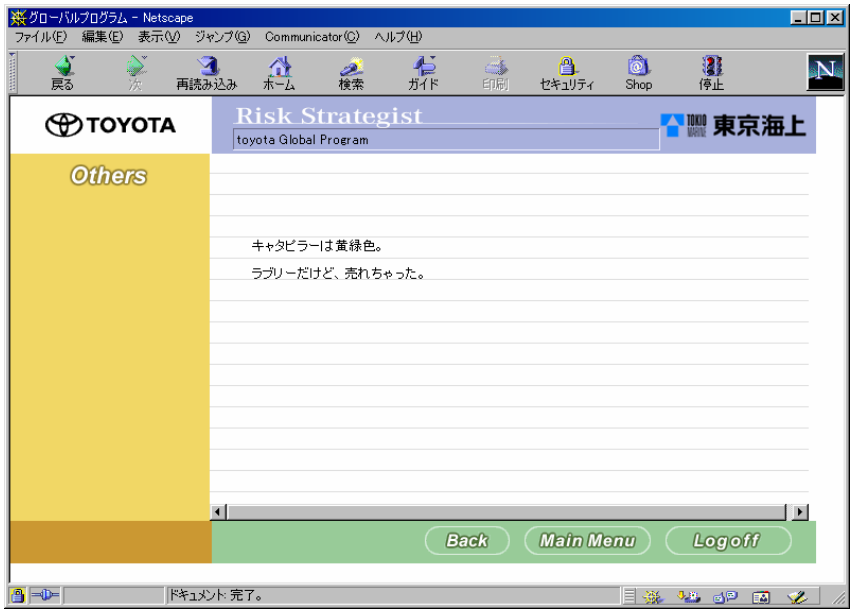

エラーログ	なし
アプリログ	2000-06-20 14:00:13,1R4R24IAAAADCAP0AFBQAAA, GLP1-toy00001,toyota,OTHERS01,OTHERS02,_RES_JSPID=OTHERS02;_CONTENS_TYPE=1;_REQ_JSPID=OTHERS01;, https://1.250.1.3/www16/servlet/Glp.GlpOthers.GlpOthersServlet

分類	Others Leagal Infromation 画面			実施日	2000/06/20
項番	11.1.5	テストケース	A企業のユーザーID でログオン、ロゴマーク、システム名称GIFサーバーにあり	担当者	IBM　瀧本

手順	結果(OK or NG)	OK
1. A企業(トヨタ)の社外ユーザーID(GLP1-toy00001)でログオン 2. メインメニュー画面で Others ボタンを押す 3. Others メニュー画面で Leagal Information ボタンを押す	備考	

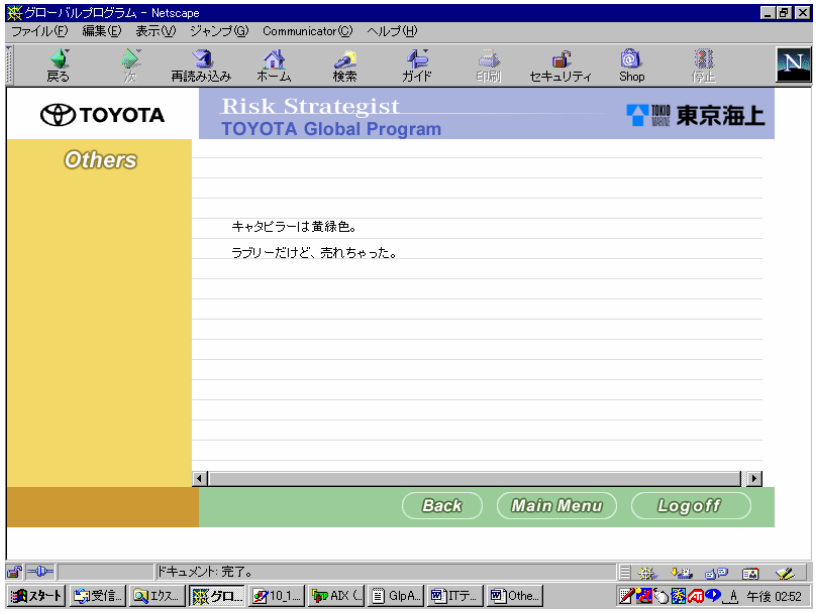

エラーログ	なし
アプリログ	2000-06-20 14:00:13,1R4R24IAAAADCAP0AFBQAAA, GLP1-toy00001,toyota,OTHERS01,OTHERS02,_RES_JSPID=OTHERS02;_CONTENS_TYPE=1;_REQ_JSPID=OTHERS01;, https://1.250.1.3/www16/servlet/Glp.GlpOthers.GlpOthersServlet

分類	Others Leagal Infromation 画面			実施日	2000/06/20
項番	11.1.6	テストケース	B企業のユーザーIDでログオン、ロゴマーク、システム名称GIFサーバーにあり	担当者	IBM　瀧本

手順	結果(OK or NG)	OK
1. B企業(日産)の社外ユーザーID(GLP1-nis00001)でログオン 2. メインメニュー画面で Others ボタンを押す 3. Others メニュー画面で Leagal Information ボタンを押す	備考	

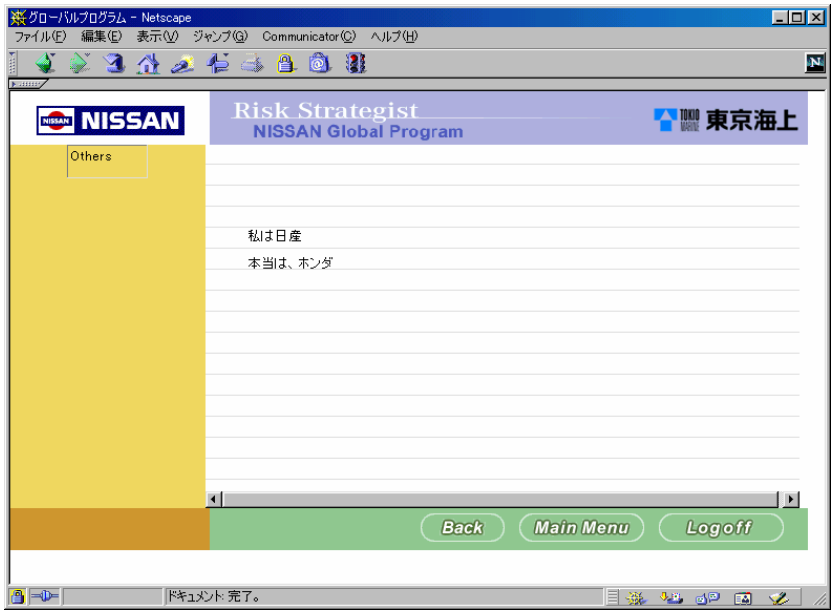

エラーログ	なし
アプリログ	2000-06-20 14:24:14,1SLAC1QAAAADSAP0AFBQAAA, GLP1-nis00001,nissan,OTHERS01,OTHERS02,_RES_JSPID=OTHERS02;_CONTENS_TYPE=1;_REQ_JSPID=OTHERS01;, https://1.250.1.3/www16/servlet/Glp.GlpOthers.GlpOthersServlet

分類	Others Leagal Infromation 画面			実施日	2000/06/20
項番	11.2.1	テストケース	社員ユーザーID でログオン、企業選択画面でA企業を選択	担当者	IBM　瀧本

手順	結果(OK or NG)	OK
1. 社員ユーザーID(TRC:12121212)でログオン 2. 企業選択画面で A 企業(トヨタ)を選択 3. メインメニュー画面で Others ボタンを押す 4. Others メニュー画面で Leagal Information ボタンを押す	備考	
	社員ユーザーは TMF もしくは TRC とする	

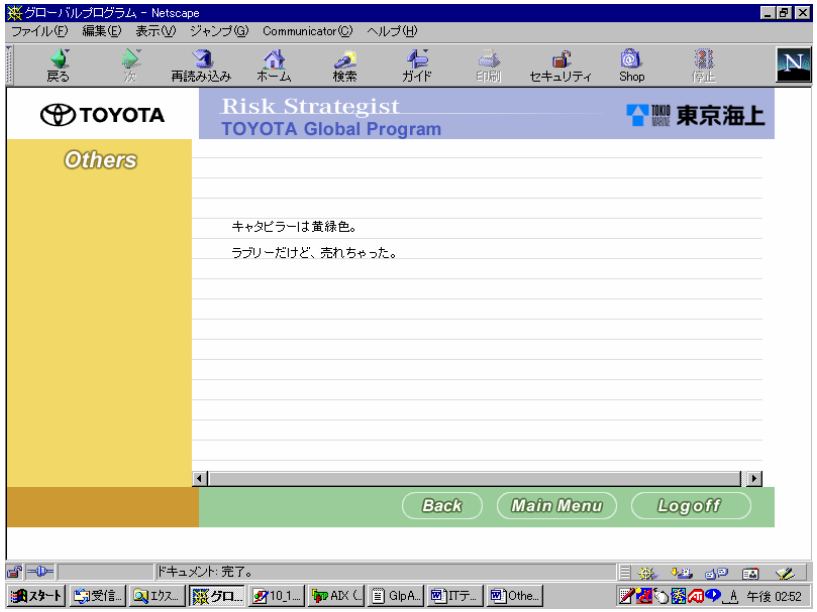

エラーログ	なし
アプリログ	2000-06-20 13:07:21,1RIGL5IAAAABKAP0AFBQAAA, 12121212,toyota,OTHERS01,OTHERS02,_RES_JSPID=OTHERS02;_CONTENS_TYPE=1;_REQ_JSPID=OTHERS01;, https://1.250.1.3/www16/servlet/Glp.GlpOthers.GlpOthersServlet

分類	Others Leagal Infromation 画面			実施日	2000 /06/09
項番	11.2.2	テストケース	社員ユーザーID でログオン、企業選択画面でB企業を選択	担当者	IBM　瀧本

手順	結果(OK or NG)	OK
1. 社員ユーザーID(TMF:12341234)でログオン 2. 企業選択画面で B 企業(日産)を選択 3. メインメニュー画面で Others ボタンを押す 4. Others メニュー画面で Leagal Information ボタンを押す	備考	
	社員ユーザーは TMF もしくは TRC とする	

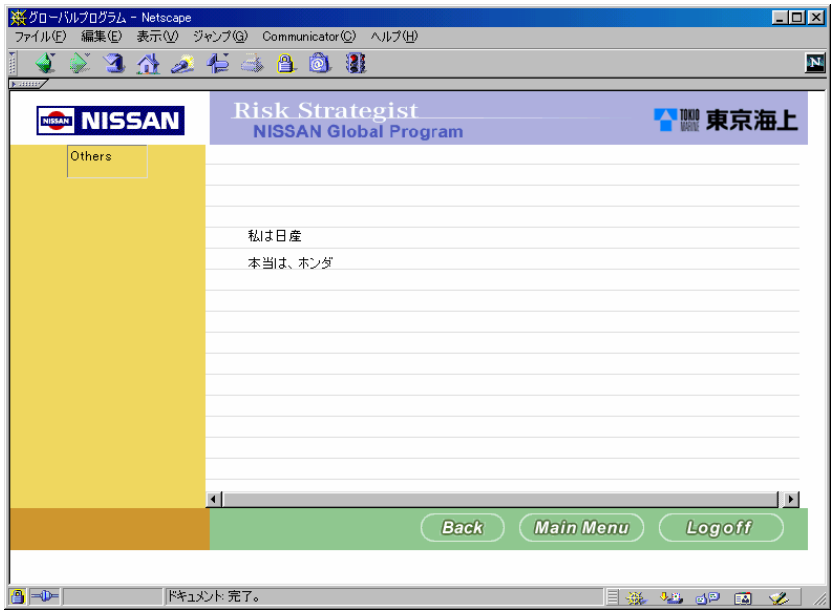

エラーログ	なし
アプリログ	2000-06-20 13:40:34,1RY4FGQAAAACQAP0AFBQAAA, 12341234,nissan,OTHERS01,OTHERS02,_RES_JSPID=OTHERS02;_CONTENS_TYPE=1;_REQ_JSPID=OTHERS01;, https://1.250.1.3/www16/servlet/Glp.GlpOthers.GlpOthersServlet

分類	Others Leagal Infromation 画面			実施日	2000/06/20
項番	11.2.3	テストケース	A企業のユーザーID でログオン、A企業向けコンテンツがサーバーにあり	担当者	IBM　瀧本

手順	結果(OK or NG)	OK
1. A企業(トヨタ)向けコンテンツの存在を確認する 2. A企業の社外ユーザーID(GLP1-toy00001)でログオン 3. メインメニュー画面で Others ボタンを押す 4. Others メニュー画面で Leagal Information ボタンを押す	備考	

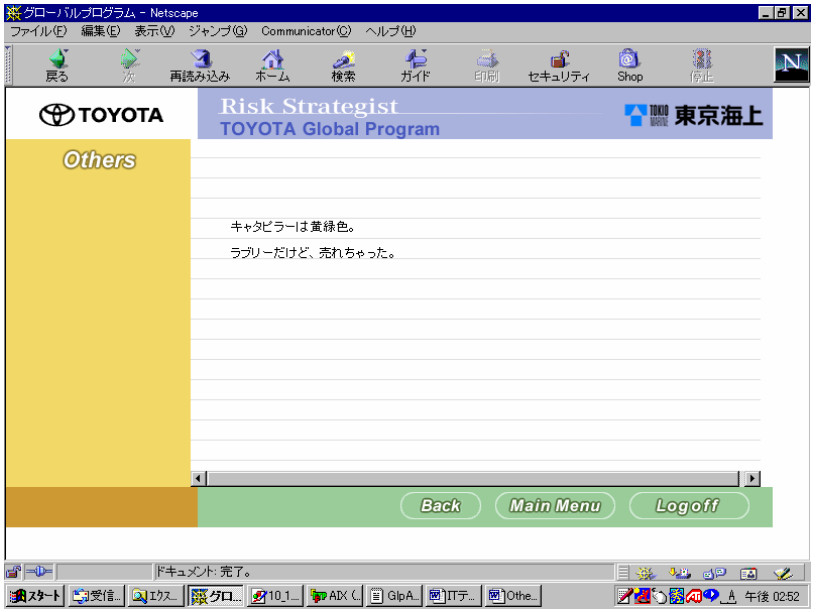

エラーログ	なし
アプリログ	2000-06-20 14:00:13,1R4R24IAAAADCAP0AFBQAAA, GLP1-toy00001,toyota,OTHERS01,OTHERS02,_RES_JSPID=OTHERS02;_CONTENS_TYPE=1;_REQ_JSPID=OTHERS01;, https://1.250.1.3/www16/servlet/Glp.GlpOthers.GlpOthersServlet

分類	Others Leagal Infromation 画面			実施日	2000/06/20
項番	11.2.4	テストケース	A企業のユーザーID でログオン、A企業向けコンテンツがサーバーにない	担当者	IBM　瀧本

手順	結果(OK or NG)	OK
1. A企業(トヨタ)向けコンテンツのコンテンツ名を変更する 2. A企業の社外ユーザーID(GLP1-toy00001)でログオン 3. メインメニュー画面で Others ボタンを押す 4. Others メニュー画面で Leagal Information ボタンを押す	備考	

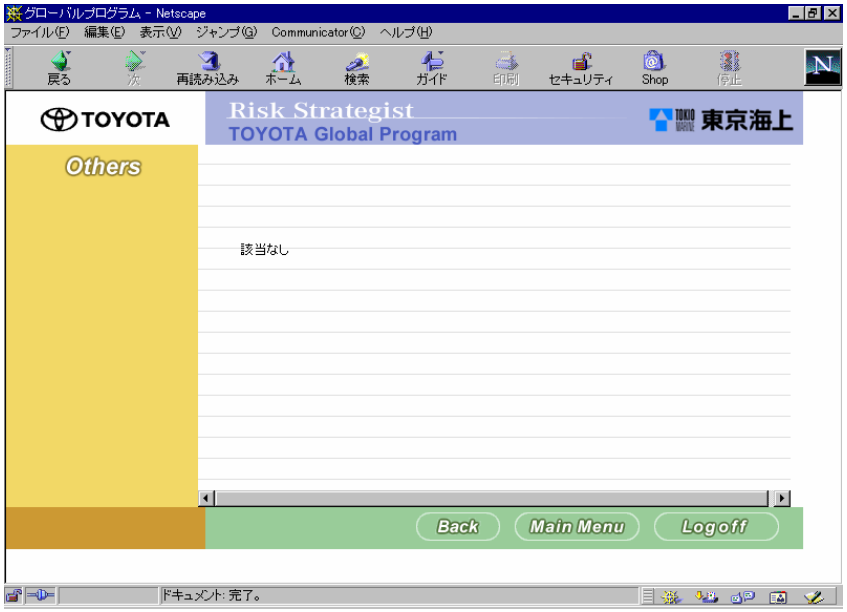

エラーログ	なし
アプリログ	2000-06-20 14:00:13,1R4R24IAAAADCAP0AFBQAAA, GLP1-toy00001,toyota,OTHERS01,OTHERS02,_RES_JSPID=OTHERS02;_CONTENS_TYPE=1;_REQ_JSPID=OTHERS01;, https://1.250.1.3/www16/servlet/Glp.GlpOthers.GlpOthersServlet

分類	Others Leagal Infromation 画面			実施日	2000/06/20
項番	11.2.5	テストケース	A企業のユーザーID でログオン、A企業向けコンテンツが空	担当者	IBM　瀧本

手順	結果(OK or NG)	NG
1. A企業(トヨタ)向けコンテンツの内容を空にする 2. A企業の社外ユーザーID(GLP1-toy00001)でログオン 3. メインメニュー画面で Others ボタンを押す 4. Others メニュー画面で Leagal Information ボタンを押す	備考	
	予想される結果として、“該当なし”が表示されるとあるが、ファイルの存在チェックしかしていないので下記のような結果になる	

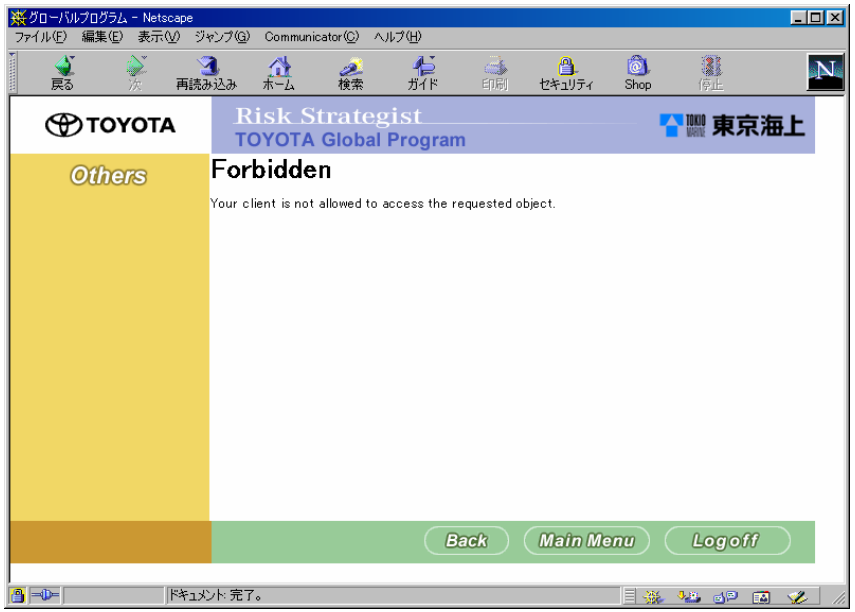

エラーログ	なし
アプリログ	2000-06-20 14:00:13,1R4R24IAAAADCAP0AFBQAAA,GLP1toy00001,toyota,OTHERS01,OTHERS02,_RES_JSPID=OTHERS02;_CONTENS_TYPE=1;_REQ_JSPID=OTHERS01;, https://1.250.1.3/www16/Glp/GlpOthers023.html

分類	Others Leagal Infromation 画面			実施日	2000/06/20
項番	11.3.1	テストケース	Backボタンの動作	担当者	IBM　瀧本

手順	結果(OK or NG)	OK
1. A企業(トヨタ)の社外ユーザーID(GLP1-toy00001)でログオン 2. メインメニュー画面で Others ボタンを押す 3. Others メニュー画面で Leagal Information ボタンを押す 4. Back ボタンを押す	備考	

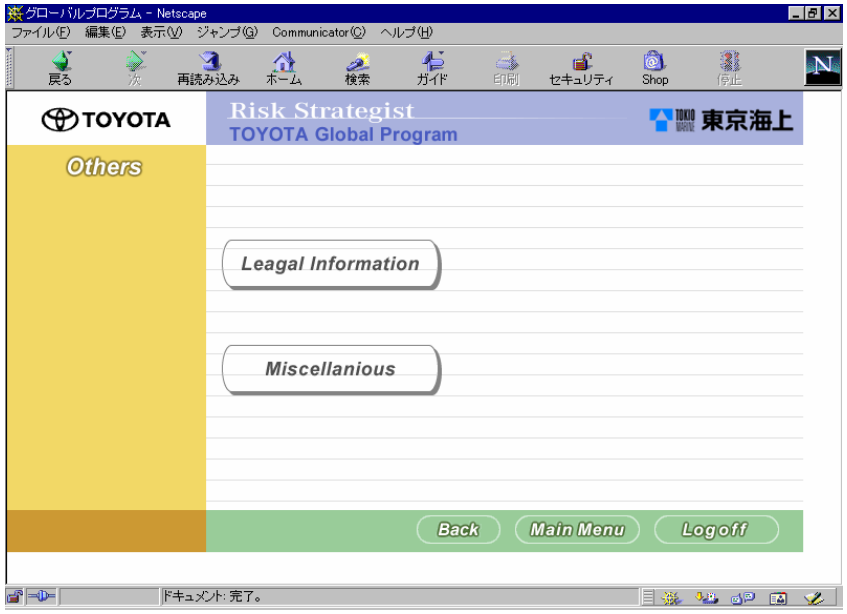

エラーログ	なし
アプリログ	2000-06-14 11:51:45,XUK0RWAAAAAAQAP0AFBQAAA, GLP1-toy00001,toyota,OTHERS023,OTHERS01,_RES_JSPID=OTHERS01;_REQ_JSPID=OTHERS023;, https://1.250.1.3/www16/Glp/GlpOthers023.html

分類	Others Leagal Infromation 画面			実施日	2000/06/20
項番	11.4.1	テストケース	Main Menu ボタンの動作	担当者	IBM　瀧本

手順	結果(OK or NG)	OK
1. A企業(トヨタ)の社外ユーザーID(GLP1-toy00001)でログオン 2. メインメニュー画面で Others ボタンを押す 3. Others メニュー画面で Leagal Information ボタンを押す 4. Main Menu ボタンを押す	備考	

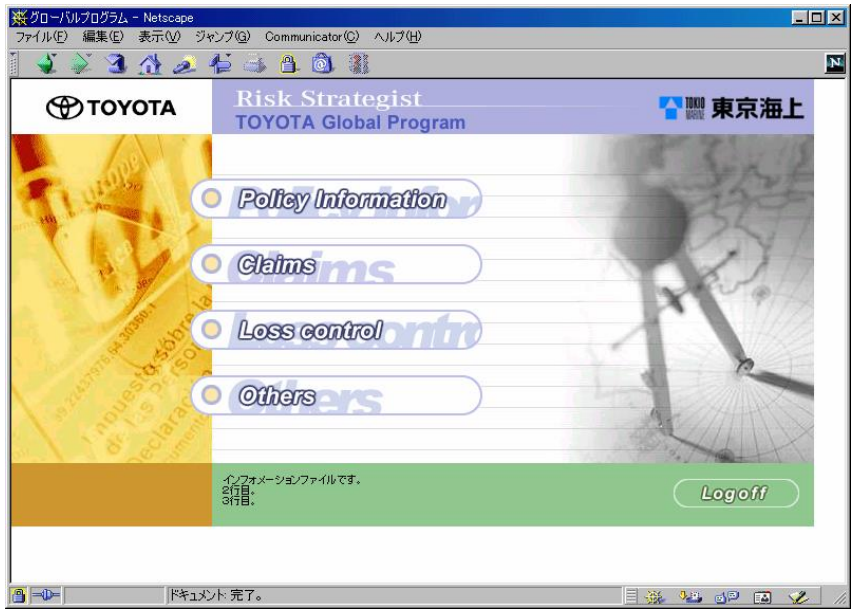

エラーログ	なし
アプリログ	2000-06-14 12:00:06,XUK0RWAAAAAAQAP0AFBQAAA, GLP1-toy00001,toyota,OTHERS023,　MENU03,_RES_JSPID=MENU03;_REQ_JSPID=OTHERS023;, https://1.250.1.3/www16/Glp/GlpOthers023.html

分類	Others Leagal Infromation 画面			実施日	2000/06/20
項番	11.5.1	テストケース	TMF 社員ユーザーID でログオン	担当者	IBM　瀧本

手順	結果(OK or NG)	OK
1. TMF 社員ユーザーID(12341234)でログオン 2. メインメニュー画面で Others ボタンを押す 3. Others メニュー画面で Leagal Information ボタンを押す 4. Logoffボタンを押す	備考	
	認証の都合により unknown となっている	

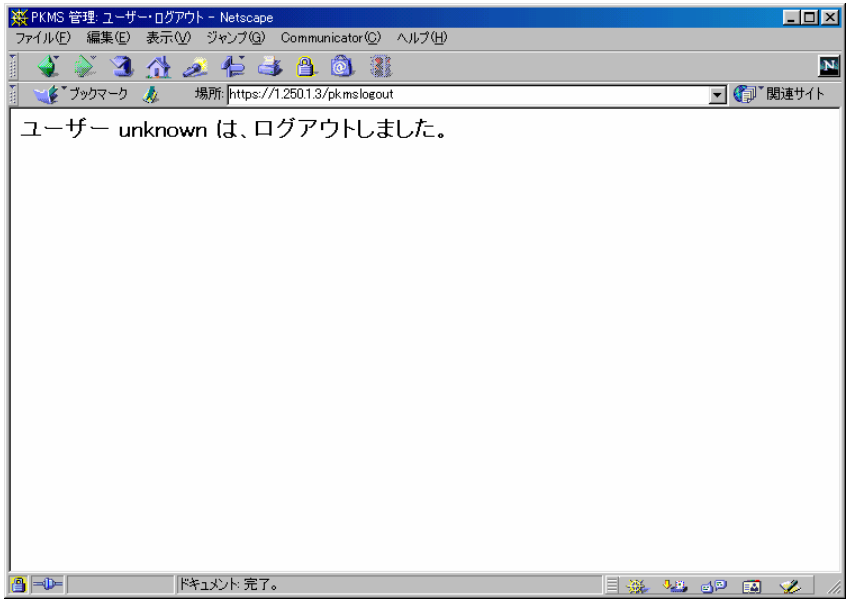

エラーログ	なし
アプリログ	なし

分類	Others Leagal Infromation 画面			実施日	2000/06/20
項番	11.5.2	テストケース	TRC 社員ユーザーID でログオン	担当者	IBM　瀧本

手順	結果(OK or NG)	OK
1. TRC 社員ユーザーID(12121212)でログオン 2. メインメニュー画面で Others ボタンを押す 3. Others メニュー画面で Leagal Information ボタンを押す 4. Logoffボタンを押す	備考	
	認証の都合により unknown となっている	

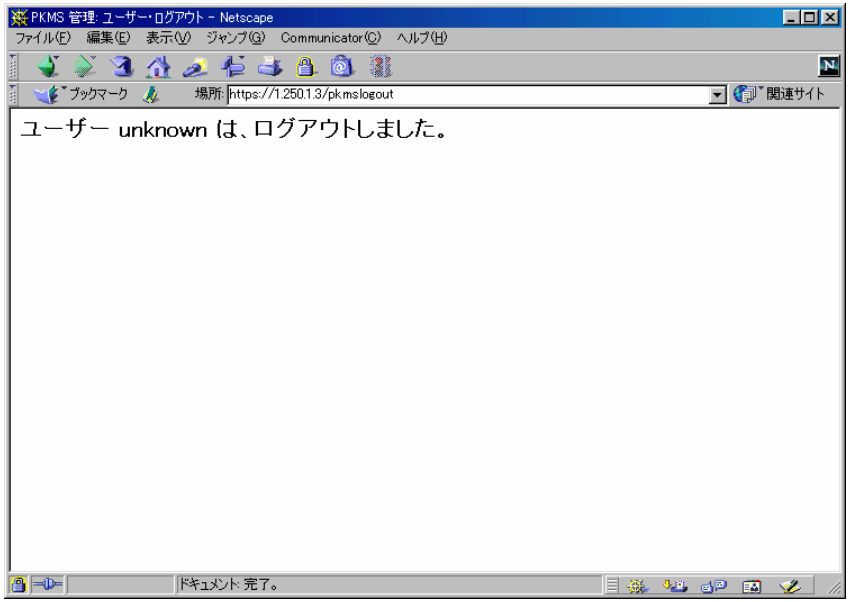

エラーログ	なし
アプリログ	なし

分類	Others Leagal Infromation 画面			実施日	2000 /06/09
項番	11.5.3	テストケース	A企業のユーザーID でログオン	担当者	IBM　瀧本

手順	結果(OK or NG)	OK
1. A企業(トヨタ)の社外ユーザーID(GLP1-toy00001)でログオン 2. メインメニュー画面で Others ボタンを押す 3. Others メニュー画面で Leagal Information ボタンを押す 4. Logoffボタンを押す	備考	

エラーログ	なし
アプリログ	なし

分類	Others Miscellanious 画面			実施日	2000/06/20
項番	12.1.1	テストケース	社員ユーザーID でログオン、企業選択画面でA企業を選択	担当者	IBM　瀧本

手順	結果(OK or NG)	OK
1. 社員ユーザーID(TRC:12121212)でログオン 2. 企業選択画面で A 企業(トヨタ)を選択 3. メインメニュー画面で Others ボタンを押す 4. Others メニュー画面で Mescellanious ボタンを押す	備考	
	社員ユーザーID は TMF もしくは TRC とする	

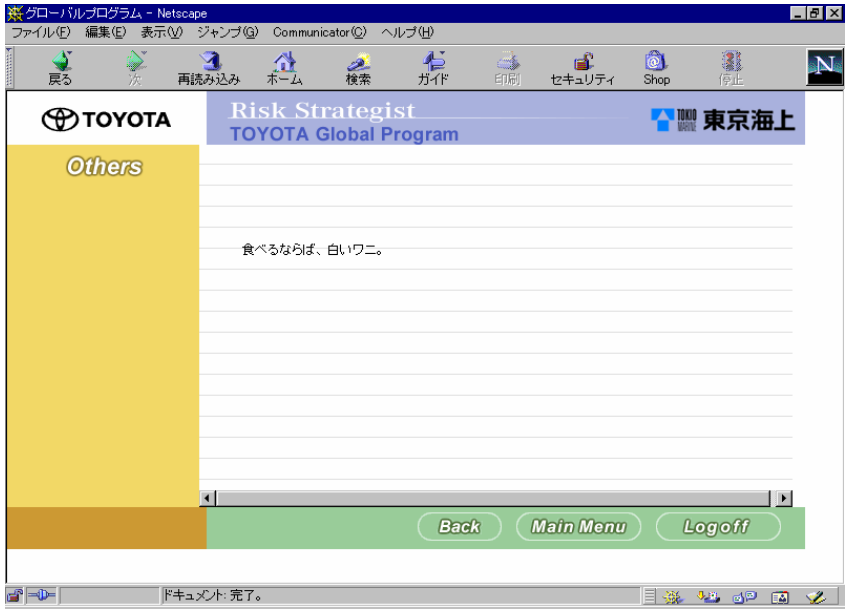

エラーログ	なし
アプリログ	2000-06-20 13:11:02,1RKU4KYAAAABOAP0AFBQAAA, 12121212,toyota,OTHERS01,OTHERS02,_RES_JSPID=OTHERS02;_CONTENS_TYPE=2;_REQ_JSPID=OTHERS01;, https://1.250.1.3/www16/servlet/Glp.GlpOthers.GlpOthersServlet

分類	Others Miscellanious 画面			実施日	2000/06/20
項番	12.1.2	テストケース	社員ユーザーID でログオン、企業選択画面でB企業を選択	担当者	IBM　瀧本

手順	結果(OK or NG)	OK
1. 社員ユーザーID(TMF:12341234)でログオン 2. 企業選択画面で B 企業(日産)を選択 3. メインメニュー画面で Others ボタンを押す 4. Others メニュー画面で Mescellanious ボタンを押す	備考	
	社員ユーザーID は TMF もしくは TRC とする	

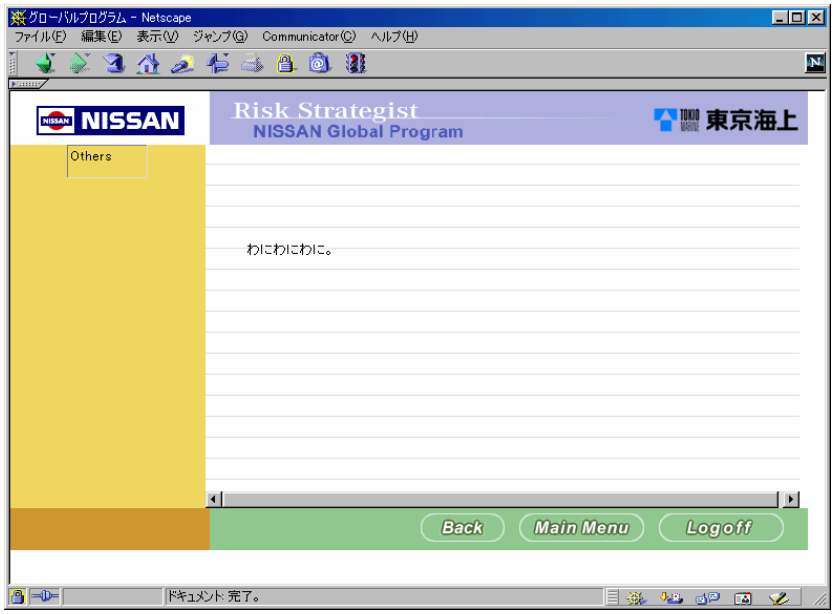

エラーログ	なし
アプリログ	2000-06-20 13:42:14,1RY4FGQAAAACQAP0AFBQAAA, 12341234,nissan,OTHERS01,OTHERS02,_RES_JSPID=OTHERS02;_CONTENS_TYPE=2;_REQ_JSPID=OTHERS01;, https://1.250.1.3/www16/servlet/Glp.GlpOthers.GlpOthersServlet

分類	Others Miscellanious 画面			実施日	2000/06/20
項番	12.1.3	テストケース	A企業のユーザーID でログオン、A企業ロゴマークGIFがサーバーにない	担当者	IBM　瀧本

手順	結果(OK or NG)	OK
1. A企業(トヨタ)のロゴマークGIFのファイル名を変更する 2. A企業の社外ユーザーID(GLP1-toy00001)でログオン 3. メインメニュー画面で Others ボタンを押す 4. Others メニュー画面で Mescellanious ボタンを押す	備考	

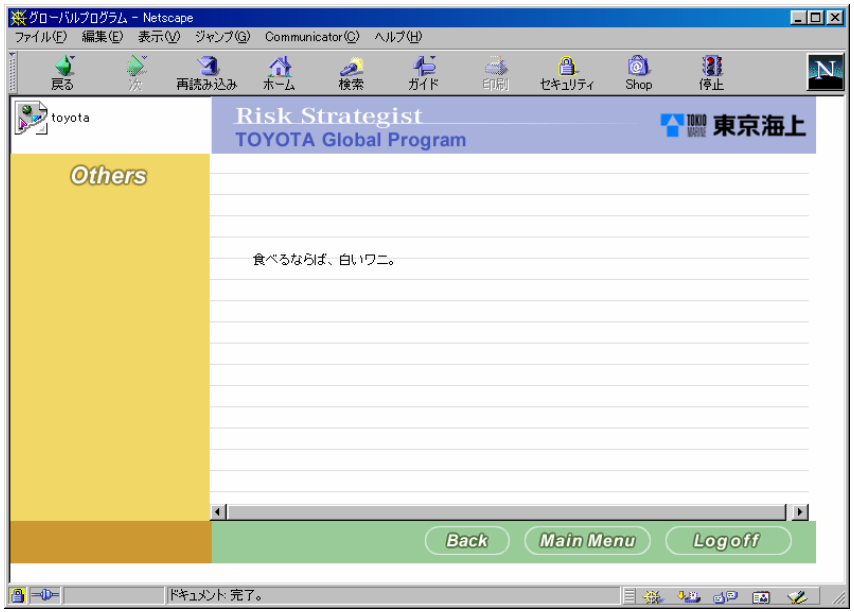

エラーログ	なし
アプリログ	2000-06-20 14:05:29,1R4R24IAAAADCAP0AFBQAAA, GLP1toy00001,toyota,OTHERS01,OTHERS02,_RES_JSPID=OTHERS02;_CONTENS_TYPE=2;_REQ_JSPID=OTHERS01;, https://1.250.1.3/www16/servlet/Glp.GlpOthers.GlpOthersServlet

分類	Others Miscellanious 画面			実施日	2000/06/20
項番	12.1.4	テストケース	A企業のユーザーID でログオン、A企業システム名称GIFがサーバーにない	担当者	IBM　瀧本

手順	結果(OK or NG)	OK
1. A企業(トヨタ)のシステム名称GIFファイルをファイル名を変更する 2. A企業の社外ユーザーID(GLP1-toy00001)でログオン 3. メインメニュー画面で Others ボタンを押す 4. Others メニュー画面で Mescellanious ボタンを押す	備考	

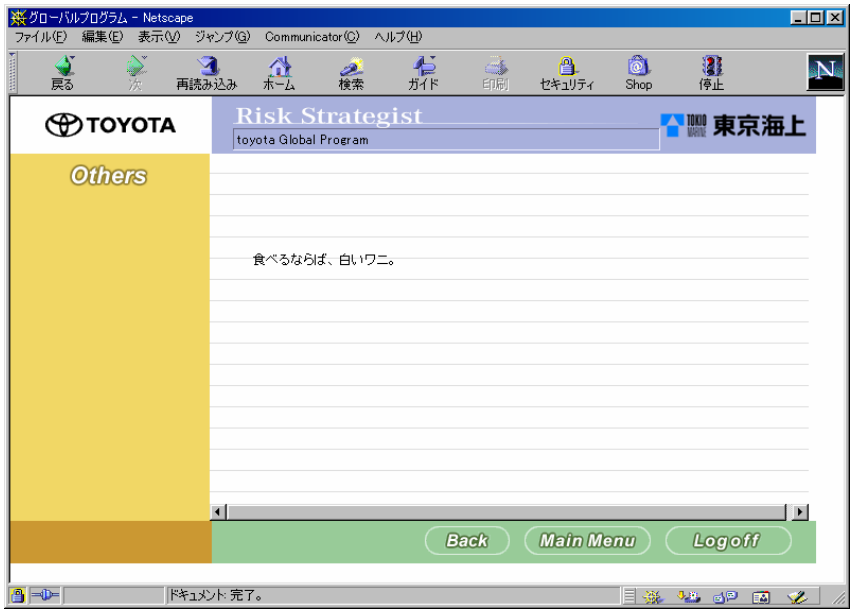

エラーログ	なし
アプリログ	2000-06-20 14:05:29,1R4R24IAAAADCAP0AFBQAAA, GLP1toy00001,toyota,OTHERS01,OTHERS02,_RES_JSPID=OTHERS02;_CONTENS_TYPE=2;_REQ_JSPID=OTHERS01;, https://1.250.1.3/www16/servlet/Glp.GlpOthers.GlpOthersServlet

分類	Others Miscellanious 画面			実施日	2000 /06/08
項番	12.1.5	テストケース	A企業のユーザーID でログオン、ロゴマーク、システム名称GIFサーバーにあり	担当者	IBM　瀧本

手順	結果（OK or NG）	OK
1. A企業（トヨタ）の社外ユーザーID（GLP1-toy00001）でログオン 2. メインメニュー画面で Others ボタンを押す 3. Others メニュー画面で Mescellanious ボタンを押す	備考	

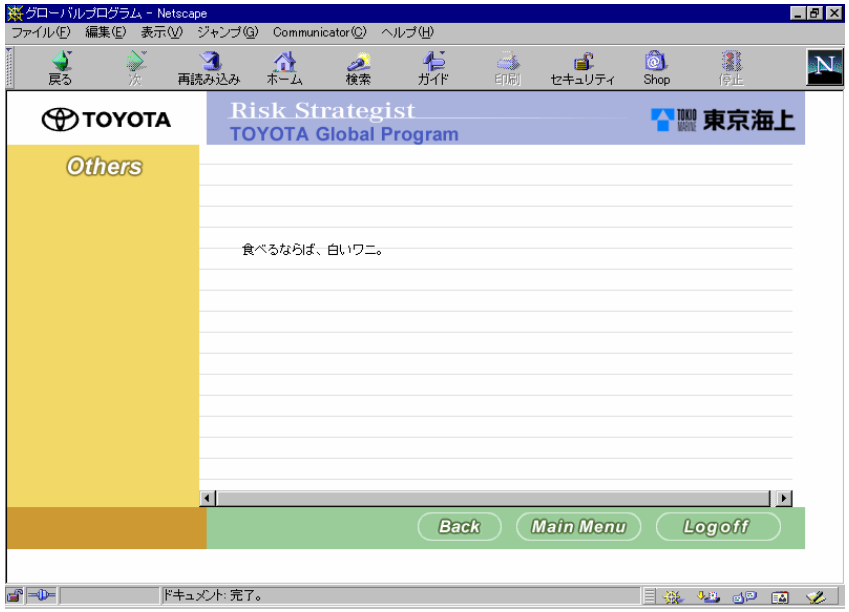

エラーログ	なし
アプリログ	2000-06-20 14:05:29,1R4R24IAAAADCAP0AFBQAAA, GLP1toy00001,toyota,OTHERS01,OTHERS02,_RES_JSPID=OTHERS02;_CONTENS_TYPE=2;_REQ_JSPID=OTHERS01;, https://1.250.1.3/www16/servlet/Glp.GlpOthers.GlpOthersServlet

分類	Others Miscellanious 画面			実施日	2000 /06/08
項番	12.1.6	テストケース	B企業のユーザーIDでログオン、ロゴマーク、システム名称GIFサーバーにあり	担当者	IBM　瀧本

手順	結果(OK or NG)	OK
1. B企業(日産)の社外ユーザーID(GLP1-nis00001)でログオン 2. メインメニュー画面で Others ボタンを押す 3. Others メニュー画面で Mescellanious ボタンを押す	備考	

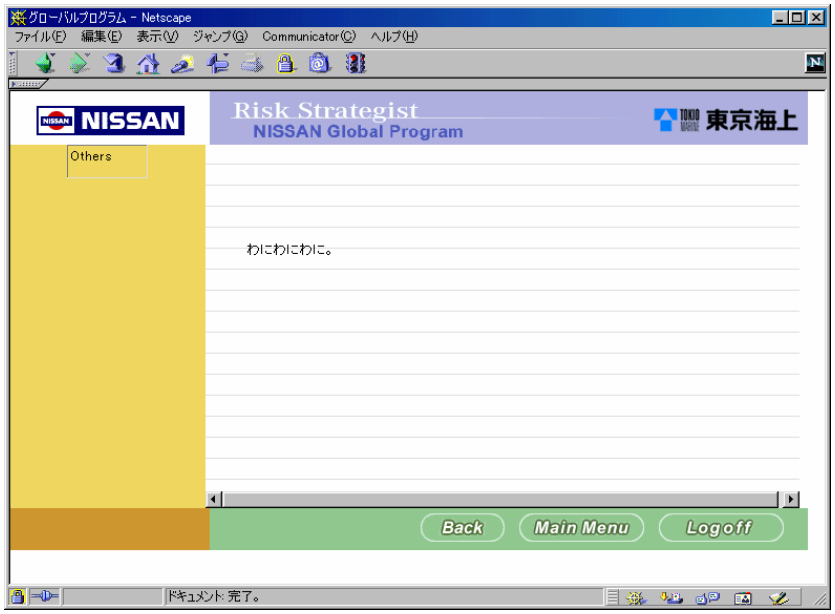

エラーログ	なし
アプリログ	2000-06-20 14:26:41,1SLAC1QAAAADSAP0AFBQAAA, GLP1-nis00001,nissan,OTHERS01,OTHERS02,_RES_JSPID=OTHERS02;_CONTENS_TYPE=2;_REQ_JSPID=OTHERS01;, https://1.250.1.3/www16/servlet/Glp.GlpOthers.GlpOthersServlet

分類	Others Miscellanious 画面			実施日	2000/06/20
項番	12.2.1	テストケース	社員ユーザーID でログオン、企業選択画面でA企業を選択	担当者	IBM　瀧本

手順	結果(OK or NG)	OK
1. 社員ユーザーID(TRC:12121212)でログオン 2. 企業選択画面で A 企業(トヨタ)を選択 3. メインメニュー画面で Others ボタンを押す 4. Others メニュー画面で Mescellanious ボタンを押す	備考	
	社員ユーザーは TMF もしくは TRC とする	

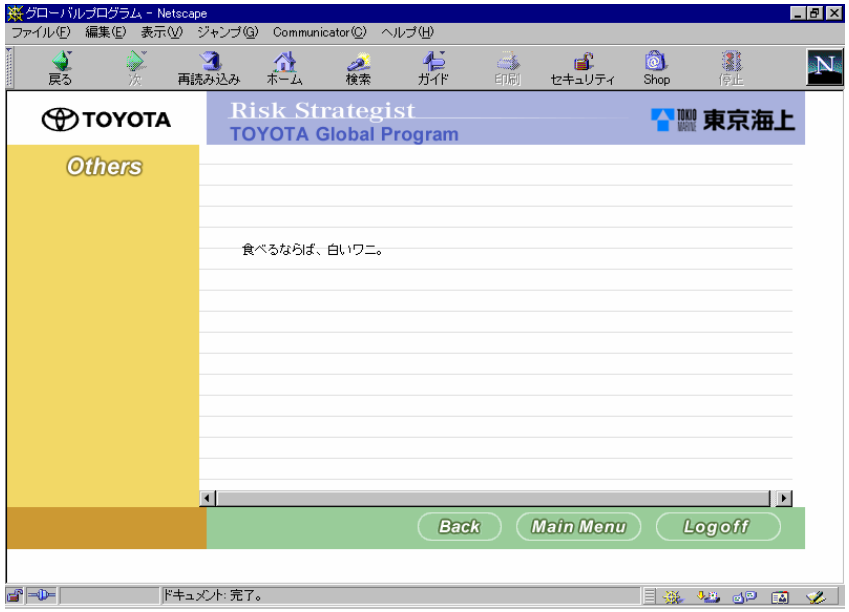

エラーログ	なし
アプリログ	2000-06-20 13:11:02,1RKU4KYAAAABOAP0AFBQAAA, 12121212,toyota,OTHERS01,OTHERS02,_RES_JSPID=OTHERS02;_CONTENS_TYPE=2;_REQ_JSPID=OTHERS01;, https://1.250.1.3/www16/servlet/Glp.GlpOthers.GlpOthersServlet

分類	Others Miscellanious 画面			実施日	2000/06/20
項番	12.2.2	テストケース	社員ユーザーID でログオン、企業選択画面でB企業を選択	担当者	IBM　瀧本

手順	結果(OK or NG)	OK
1. 社員ユーザーID(TMF:12341234)でログオン 2. 企業選択画面で B 企業(日産)を選択 3. メインメニュー画面で Others ボタンを押す 4. Others メニュー画面で Mescellanious ボタンを押す	備考	
	社員ユーザーは TMF もしくは TRC とする	

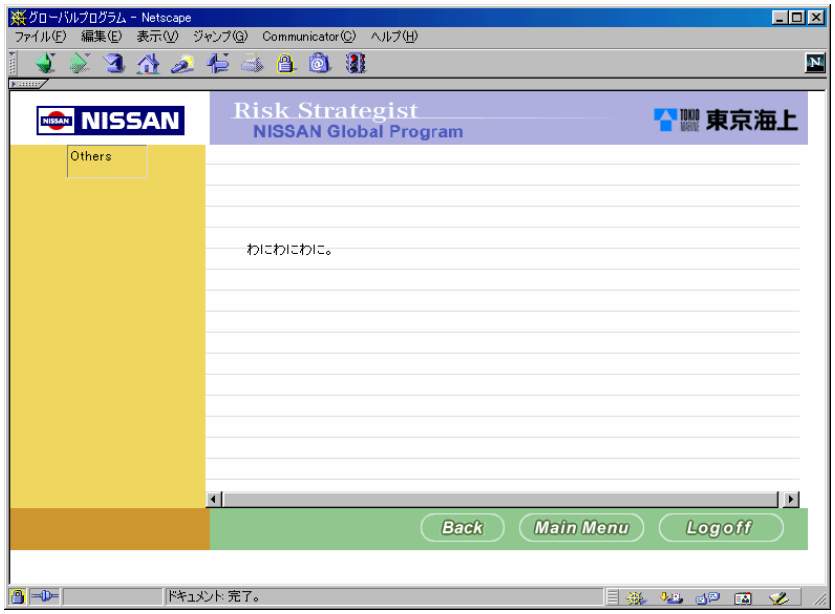

エラーログ	なし
アプリログ	2000-06-20 13:42:14,1RY4FGQAAAACQAP0AFBQAAA, 12341234,nissan,OTHERS01,OTHERS02,_RES_JSPID=OTHERS02;_CONTENS_TYPE=2;_REQ_JSPID=OTHERS01;, https://1.250.1.3/www16/servlet/Glp.GlpOthers.GlpOthersServlet

分類	Others Miscellanious 画面			実施日	2000/06/20
項番	12.2.3	テストケース	A企業のユーザーID でログオン、A企業向けコンテンツがサーバーにあり	担当者	IBM　瀧本

手順	結果(OK or NG)	OK
1. A企業(トヨタ)向けコンテンツの存在を確認する 2. A企業の社外ユーザーID(GLP1-toy00001)でログオン 3. メインメニュー画面で Others ボタンを押す 4. Others メニュー画面で Mescellanious ボタンを押す	備考	

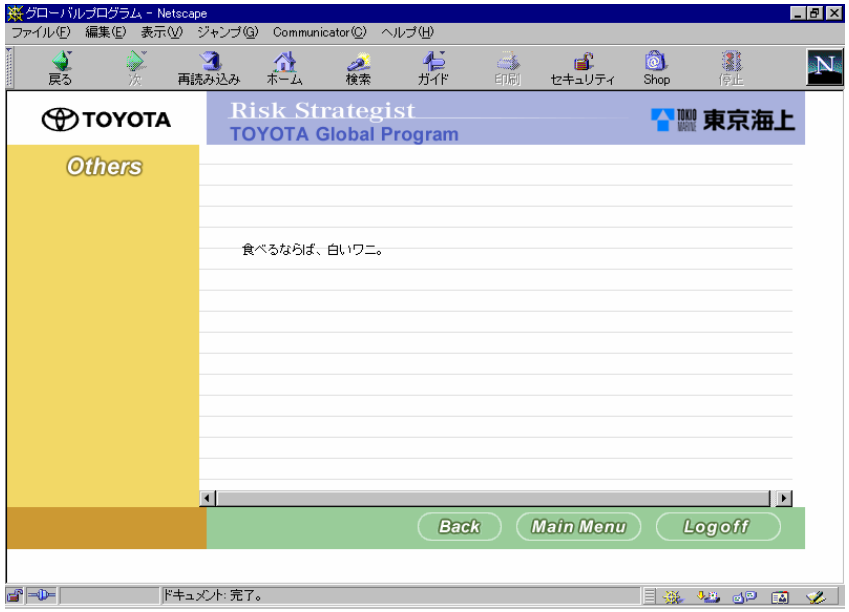

エラーログ	なし
アプリログ	2000-06-20 14:05:29,1R4R24IAAAADCAP0AFBQAAA, GLP1-toy00001,toyota,OTHERS01,OTHERS02,_RES_JSPID=OTHERS02;_CONTENS_TYPE=2;_REQ_JSPID=OTHERS01;, https://1.250.1.3/www16/servlet/Glp.GlpOthers.GlpOthersServlet

分類	Others Miscellanious 画面			実施日	2000/06/20
項番	12.2.4	テストケース	A企業のユーザーID でログオン、A企業向けコンテンツがサーバーにない	担当者	IBM　瀧本

手順	結果(OK or NG)	OK
1. A企業(トヨタ)向けコンテンツのコンテンツ名を変更する 2. A企業の社外ユーザーID(GLP1-toy00001)でログオン 3. メインメニュー画面で Others ボタンを押す 4. Others メニュー画面で Mescellanious ボタンを押す	備考	

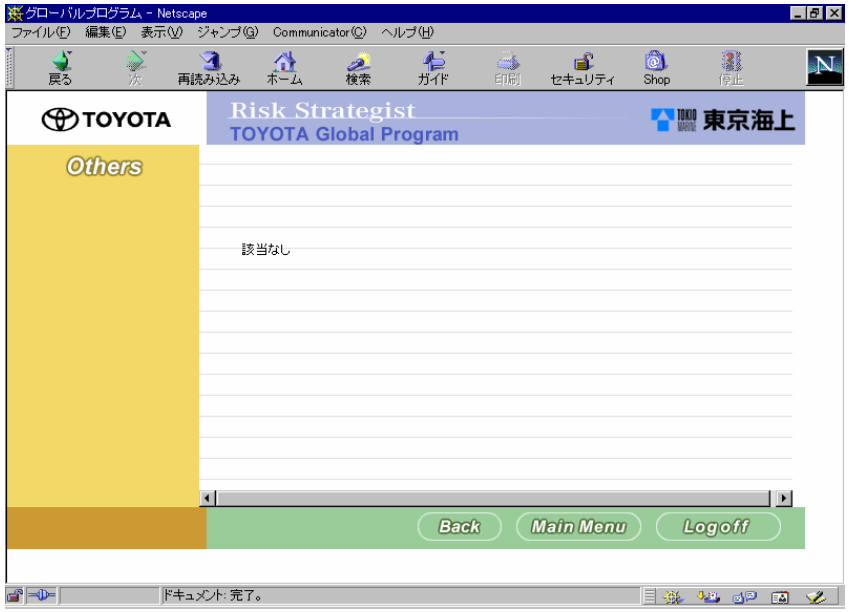

エラーログ	なし
アプリログ	2000-06-20 14:05:29,1R4R24IAAAADCAP0AFBQAAA, GLP1-toy00001,toyota,OTHERS01,OTHERS02,_RES_JSPID=OTHERS02;_CONTENS_TYPE=2;_REQ_JSPID=OTHERS01;, https://1.250.1.3/www16/servlet/Glp.GlpOthers.GlpOthersServlet

分類	Others Miscellanious 画面			実施日	2000/06/20
項番	12.2.5	テストケース	A企業のユーザーID でログオン、A企業向けコンテンツが空	担当者	IBM　瀧本

手順	結果(OK or NG)	NG
1. A企業(トヨタ)向けコンテンツの内容を空にする 2. A企業の社外ユーザーID(GLP1-toy00001)でログオン 3. メインメニュー画面で Others ボタンを押す 4. Others メニュー画面で Mescellanious ボタンを押す	備考	予想される結果として、“該当なし”が表示されるとあるが、ファイルの存在チェックしかしていないので下記のような結果になる

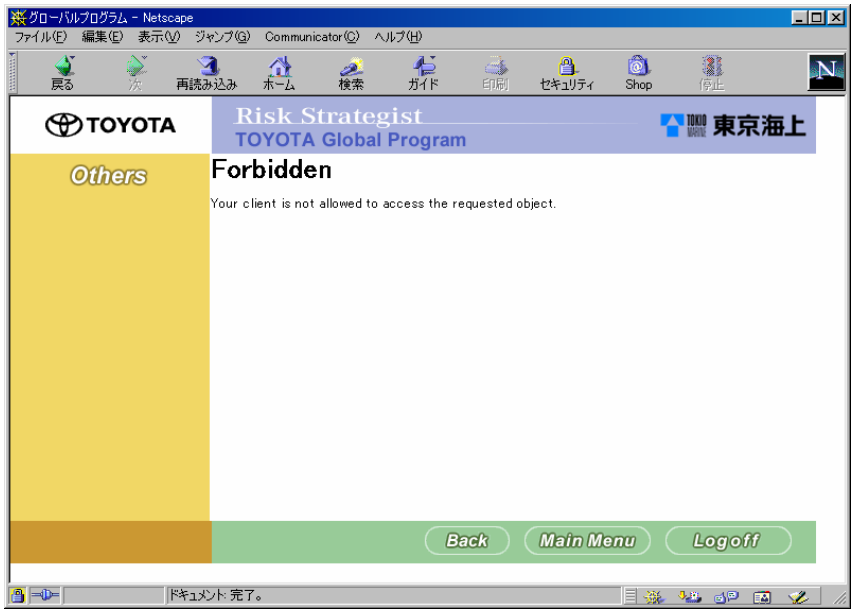

エラーログ	なし
アプリログ	2000-06-20 14:05:29,1R4R24IAAAADCAP0AFBQAAA, GLP1-toy00001,toyota,OTHERS01,OTHERS02,_RES_JSPID=OTHERS02;_CONTENS_TYPE=2;_REQ_JSPID=OTHERS01;, https://1.250.1.3/www16/servlet/Glp.GlpOthers.GlpOthersServlet

分類	Others Miscellanious 画面			実施日	2000/06/20
項番	12.3.1	テストケース	Backボタンの動作	担当者	IBM　瀧本

手順	結果(OK or NG)	OK
1. A企業(トヨタ)の社外ユーザーID(GLP1-toy00001)でログオン 2. メインメニュー画面で Others ボタンを押す 3. Others メニュー画面で Mescellanious ボタンを押す 4. Back ボタンを押す	備考	

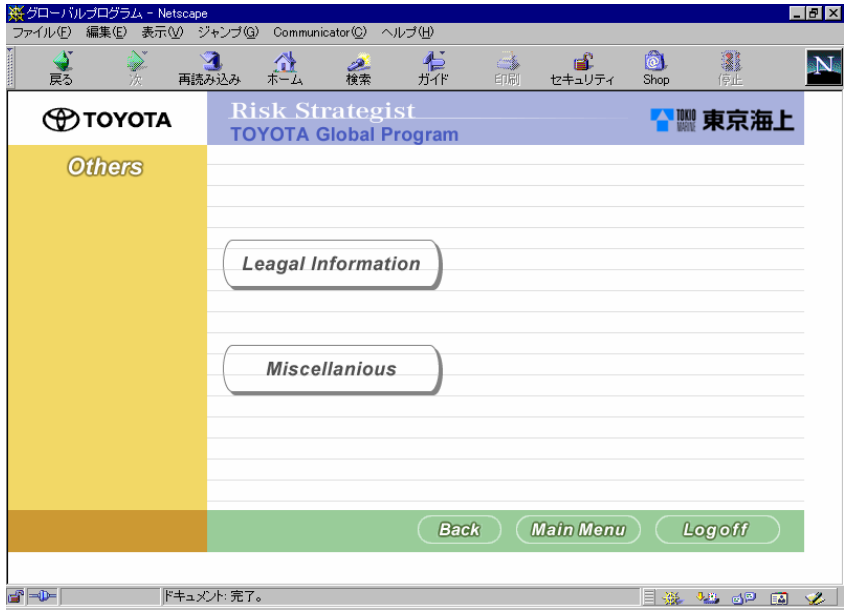

エラーログ	なし
アプリログ	2000-06-14 11:54:00,XUK0RWAAAAAAQAP0AFBQAAA, GLP1-toy00001,toyota,OTHERS023,OTHERS01,_RES_JSPID=OTHERS01;_REQ_JSPID=OTHERS023; ,https://1.250.1.3/www16/Glp/GlpOthers023.html

分類	Others Miscellanious 画面			実施日	2000/06/20
項番	12.4.1	テストケース	Main Menu ボタンの動作	担当者	IBM　瀧本

手順	結果(OK or NG)	OK
1. A企業(トヨタ)の社外ユーザーID(GLP1-toy00001)でログオン 2. メインメニュー画面で Others ボタンを押す 3. Others メニュー画面で Mescellanious ボタンを押す 4. Main Menu ボタンを押す	備考	

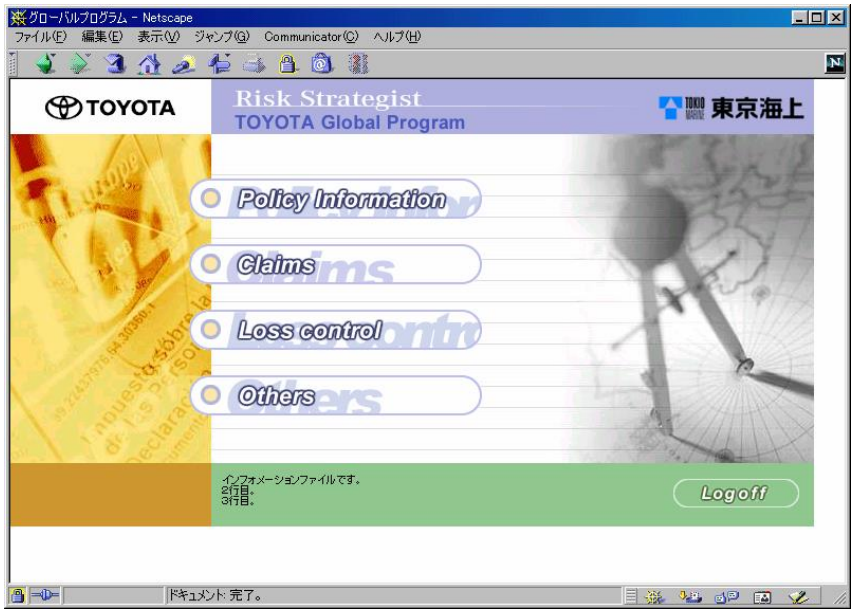

エラーログ	なし
アプリログ	2000-06-14 12:03:12,XUK0RWAAAAAAQAP0AFBQAAA, GLP1-toy00001,toyota,OTHERS023,MENU03,_RES_JSPID=MENU03;_REQ_JSPID=OTHERS023;, Https://1.250.1.3/www16/Glp/GlpOthers023.html

分類	Others Miscellanious 画面			実施日	2000/06/20
項番	12.5.1	テストケース	TMF 社員ユーザーID でログオン	担当者	IBM　瀧本

手順	結果(OK or NG)	OK
1. TMF 社員ユーザーID(12341234)でログオン 2. メインメニュー画面で Others ボタンを押す 3. Others メニュー画面で Mescellanious ボタンを押す 4. Logoffボタンを押す	備考	
	認証の都合により unknown となっている	

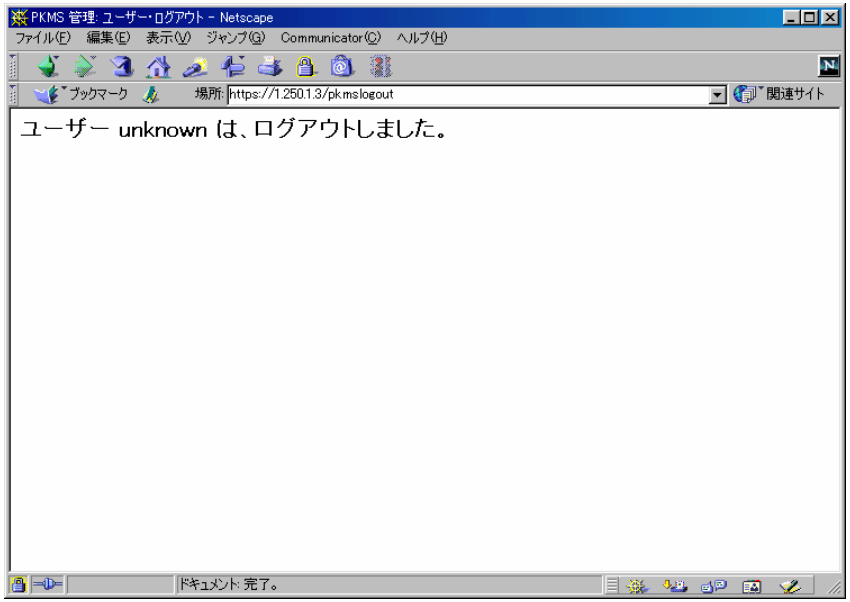

エラーログ	なし
アプリログ	なし

分類	Others Miscellanious 画面			実施日	2000/06/20
項番	12.5.2	テストケース	TRC 社員ユーザーID でログオン	担当者	IBM　瀧本

手順	結果(OK or NG)	OK
1. TRC 社員ユーザーID(12121212)でログオン 2. メインメニュー画面で Others ボタンを押す 3. Others メニュー画面で Mescellanious ボタンを押す 4. Logoffボタンを押す	備考	
	認証の都合により unknown となっている	

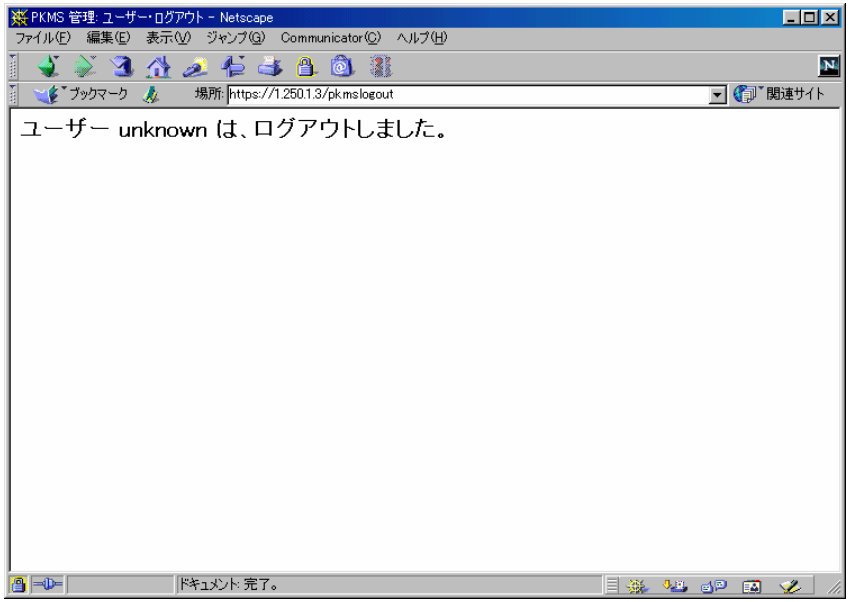

エラーログ	なし
アプリログ	なし

分類	Others Miscellanious 画面			実施日	2000/06/20
項番	12.5.3	テストケース	A企業のユーザーID でログオン	担当者	IBM　瀧本

手順	結果(OK or NG)	OK
1. A企業(トヨタ)の社外ユーザーID(GLP1-toy00001)でログオン 2. メインメニュー画面で Others ボタンを押す 3. Others メニュー画面で Mescellanious ボタンを押す 4. Logoffボタンを押す	備考	

エラーログ	なし
アプリログ	なし