Reporte de Flujos y Casos de Prueba

Funcionalidad: Signup / Registro de Usuarios

PO QA VIDEO

Documento exhaustivo con diagramas de flujo, casos de prueba, guiones de video y criterios de evidencia para la funcionalidad de Signup de la plataforma Intrale.

Proyecto: Intrale Platform
Version: 2.0
Fecha: 2026-03-01
Generado por: PO + QA Agents

Indice

Resumen Ejecutivo
Estandar de Evidencia en Video
Arquitectura del Signup
Flujo A — Signup Cliente
Flujo B — Confirmacion de Cuenta
Flujo C — Signup Platform Admin
Flujo D — Signup Delivery
Flujo E — Registro de Negocio
Flujo F — Registro de Vendedor
Flujos Cross-App
Catalogo de Validaciones
Resumen y Cobertura
Gaps y Recomendaciones

1. Resumen Ejecutivo

La funcionalidad de Signup comprende **6 flujos diferenciados** que interactuan entre apps (Client, Delivery, Business). Este reporte documenta **76 casos de prueba** con:

- Diagramas de flujo Mermaid por cada flujo y sub-flujo
- Guion de video paso a paso para cada caso de prueba
- Criterios de evidencia visual que debe capturar el video
- Narracion (texto/audio) de cada paso durante la grabacion

#	Flujo	App	Auth	Estado inicial	Casos
A	Signup Cliente	Client	No	DEFAULT/PENDING	14
B	Confirmacion de Cuenta	Todas	No	N/A	13
C	Signup Platform Admin	Business	No	PlatformAdmin/APPROVED	7
D	Signup Delivery	Delivery, Business	No	Delivery/PENDING	12
E	Registro de Negocio	Business	No	Business PENDING	13
F	Registro de Vendedor	Business	Si (JWT)	Saler/APPROVED	11
X	Cross-App	Multiples	Variable	Variable	6
	TOTAL				**76**

2. Estandar de Evidencia en Video

2.1 Nomenclatura de archivos

```
{FLUJO}-{ID}_{slug-descriptivo}.mp4
Ejemplos:
SU-A-001_signup-exitoso-email-valido.mp4
SU-B-006_codigo-incorrecto.mp4
SU-X-001_onboarding-completo.mp4
```

2.2 Estructura del video

Cada video de evidencia DEBE contener estas 4 fases:

Fase	Duracion	Contenido
1. Titulo	3-5 seg	Overlay con ID del caso, nombre completo, fecha y entorno
2. Precondiciones	3-5 seg	Mostrar/narrar el estado inicial requerido
3. Ejecucion	Variable	Cada paso narrado con overlay de numero de paso
4. Verificacion	5-10 seg	Evidencia explicita de CADA resultado esperado

2.3 Overlay de pantalla (formato obligatorio)

```
SU-A-001 | Registro exitoso con email valido                                    00:12
► Paso 3/4: Ingresar email valido (test@example.com)
◉ Verificar: Spinner aparece en boton "Registrarme"
```

El overlay debe ser visible pero no obstruir la interfaz. Posicion sugerida: franja semi-transparente en la parte inferior.

2.4 Narracion

Metodo	Formato	Cuando usar
Audio TTS (ideal)	Voz sintetizada relatando cada paso	Videos finales para stakeholders
Texto overlay	Subtitulos con cada accion	Videos automatizados (Maestro/script)
Audio + texto	Ambos simultaneamente	Videos de demostracion formal

2.5 Evidencia de resultados esperados

Obligatorio para CADA resultado esperado:

1. **Pausa visual** (2-3 seg): mostrar claramente el resultado en pantalla
2. **Highlight/marca**: flecha, recuadro o zoom al elemento que evidencia el resultado
3. **Overlay de verificacion**: texto ✓ `VERIFICADO: [descripcion del resultado]` o ✗ `FALLO: [descripcion]`
4. **Screenshot automatico**: captura individual del momento de verificacion

2.6 Ejemplo de guion de video completo

Tiempo	Overlay	Narracion	Accion en pantalla
00:00	`SU-A-001 | Registro exitoso con email valido`	"Caso de prueba SU-A-001: Registro exitoso con email valido"	Pantalla negra con titulo
00:04	`Precondicion: App Client instalada, conexion activa`	"Precondicion: tenemos la app Client instalada con conexion a internet"	Mostrar app abierta en Login
00:08	`► Paso 1/4: Abrir app Client`	"Paso uno: abrimos la aplicacion Client"	App visible en pantalla de Login
00:12	`► Paso 2/4: Tocar Registrarme`	"Paso dos: tocamos el boton Registrarme"	Tap en boton, navega a SignUp
00:16	`► Paso 3/4: Ingresar email valido`	"Paso tres: ingresamos un email valido"	Escribir test@example.com
00:22	`► Paso 4/4: Tocar Registrarme`	"Paso cuatro: tocamos Registrarme para enviar"	Tap en boton
00:24	`◉ Verificando: Spinner aparece en boton`	"Verificamos: el spinner aparece y el boton se deshabilita"	Spinner visible, pausa 2s

00:28	✓ `VERIFICADO: Navega a /confirmSignUp`	"Verificado: la app navego a la pantalla de confirmacion"	ConfirmSignUp visible, screenshot
00:33	✓ `RESULTADO: PASS`	"Caso SU-A-001: resultado PASS"	Pantalla final verde

3. Arquitectura del Signup

3.1 Diagrama general de capas

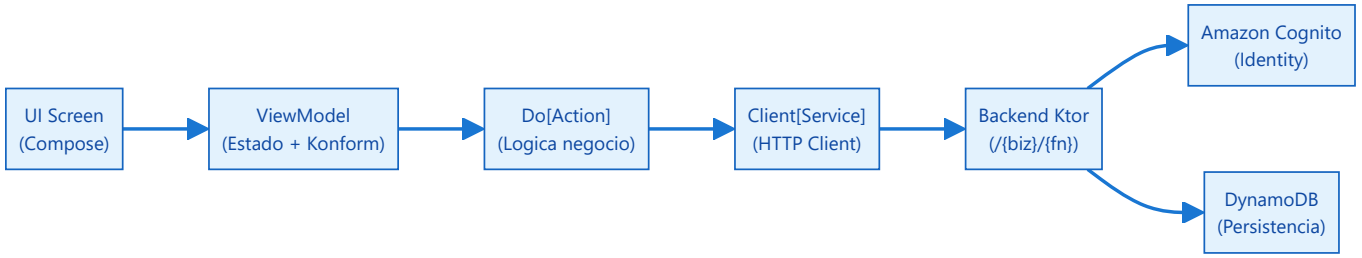

3.2 Mapa de navegacion completo

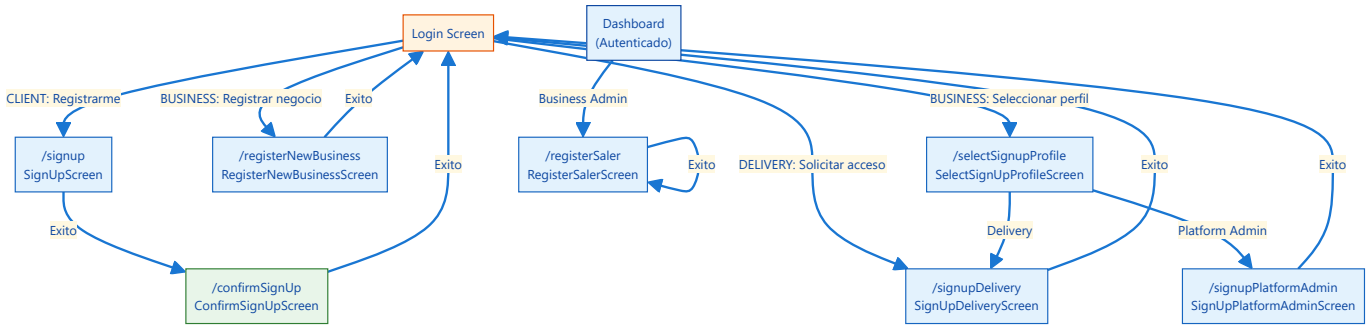

3.3 Endpoints del backend

Endpoint	Metodo	Auth	Funcion
`/{biz}/signup`	POST	No	SignUp
`/{biz}/confirmSignUp`	POST	No	ConfirmSignUp
`/{biz}/signupPlatformAdmin`	POST	No	SignUpPlatformAdmin
`/{bizPublicId}/signupDelivery`	POST	No	SignUpDelivery
`/{biz}/registerBusiness`	POST	No	RegisterBusiness
`/{biz}/registerSaler`	POST	JWT	RegisterSaler
`/{biz}/reviewBusiness`	POST	JWT+2FA	ReviewBusinessRegistration
`/{biz}/searchBusinesses`	GET	No	SearchBusinesses

4. Flujo A — Signup Cliente

4.1 Descripcion funcional PO

Usuario nuevo descarga la app Client y se registra con su email. El sistema crea su cuenta en Cognito, envia codigo de verificacion, y persiste el perfil como DEFAULT/PENDING en DynamoDB.

> **Precondiciones:** App Client instalada | Conexion a internet | Business slug valido y APPROVED

4.2 Diagrama de flujo

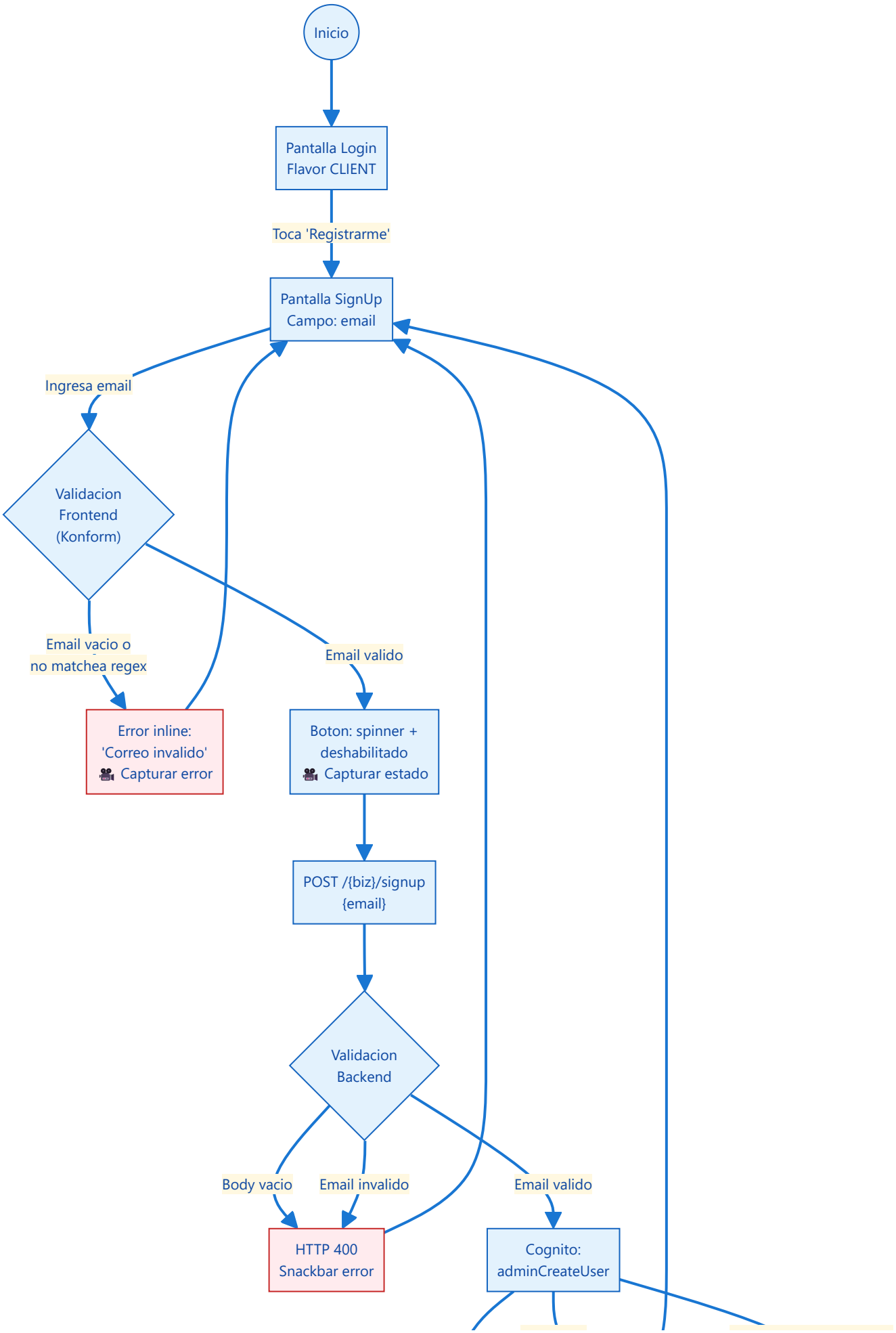
Inicio
Pantalla Login
Flavor CLIENT
Toca 'Registrarme'
Pantalla SignUp
Campo: email
Ingresa email
Validacion
Frontend
(Konform)
Email vacio o
no matchea regex
Email valido
Error inline:
'Correo invalido'
🎥 Capturar error
Boton: spinner +
deshabilitado
🎥 Capturar estado
POST /{biz}/signup
{email}
Validacion
Backend
Body vacio
Email invalido
Email valido
HTTP 400
Snackbar error
Cognito:
adminCreateUser

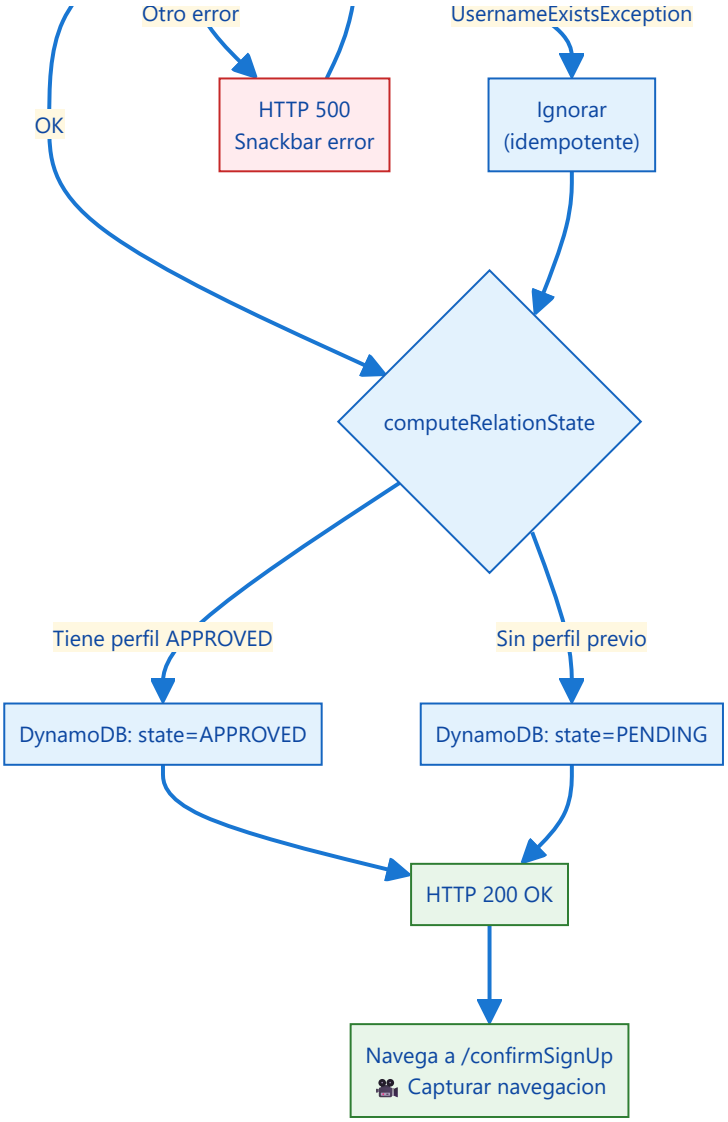

4.3 Campos y validaciones

Campo	Tipo	Validacion Frontend	Validacion Backend	Mensaje error
email	TextField	required + `.+@.+\..+`	required + `.+@.+\..+`	`form_error_invalid_email`

4.4 Casos de prueba con guion de video QA VIDEO

ID	Tipo	Prio	Caso de prueba	Guion de video (narracion paso a paso)	Evidencia requerida en video
`SU-A-001`	Smoke	Alta	**Registro exitoso con email valido**	**00:00** "Caso SU-A-001: Registro exitoso con email valido" ► **P1** "Abrimos la app Client, estamos en Login" ► **P2** "Tocamos el boton Registrarme" ► **P3** "Ingresamos un email valido: test@example.com" ► **P4** "Tocamos Registrarme para enviar" ◉ **V1** "Verificamos: spinner visible en el boton" ◉ **V2** "Verificamos: la app navego a ConfirmSignUp"	✓ Spinner aparece en boton (screenshot) ✓ Boton queda deshabilitado ✓ Pantalla ConfirmSignUp visible ✓ No hay mensaje de error
`SU-A-002`	Smoke	Alta	**Email vacio**	**00:00** "Caso SU-A-002: Validacion con email vacio" ► **P1** "Estamos en SignUpScreen" ► **P2** "Dejamos el campo email vacio" ► **P3** "Tocamos Registrarme" ◉ **V1** "Verificamos: error inline 'Correo invalido' visible" ◉ **V2** "Verificamos: NO se hizo llamada HTTP"	✓ Error inline visible bajo campo email ✓ Texto del error legible ✓ Permanece en SignUpScreen ✓ Sin snackbar de red
`SU-A-003`	Regresion	Alta	**Email sin arroba**	► **P1** "Ingresamos 'usuario.com' (sin @)" ► **P2** "Tocamos Registrarme" ◉ **V1** "Verificamos: error inline visible"	✓ Error inline "Correo invalido" ✓ Sin llamada HTTP

SU-A-004	Regresion	Media	**Email sin dominio**	► **P1** "Ingresamos 'usuario@' (sin dominio)" ► **P2** "Tocamos Registrarme" ◉ **V1** "Verificamos: error inline visible"	✓ Error inline "Correo invalido"
SU-A-005	Regresion	Media	**Email sin TLD**	► **P1** "Ingresamos 'usuario@dominio' (sin punto)" ► **P2** "Tocamos Registrarme" ◉ **V1** "Verificamos: regex requiere punto despues del @"	✓ Error inline "Correo invalido"
SU-A-006	Edge	Media	**Email ya existente (idempotente)**	► **P1** "Registramos test@example.com (ya existe en Cognito)" ► **P2** "Tocamos Registrarme" ◉ **V1** "Verificamos: respuesta 200 OK (idempotente)" ◉ **V2** "Verificamos: navega a ConfirmSignUp sin error"	✓ Sin mensaje de error ✓ Navega a ConfirmSignUp ✓ Cognito ignora UsernameExistsException
SU-A-007	Edge	Media	**Email con perfil APPROVED previo**	► **P1** "Usamos email que ya tiene perfil APPROVED en otro negocio" ► **P2** "Registramos en nuevo negocio" ◉ **V1** "Verificamos: nuevo perfil con state=APPROVED (no PENDING)"	✓ Registro exitoso ✓ Verificar en DB: state=APPROVED
SU-A-008	Edge	Baja	**Email con caracteres especiales**	► **P1** "Ingresamos 'user+tag@example.com'" ► **P2** "Enviamos registro" ◉ **V1** "Verificamos: pasa validacion frontend y backend"	✓ Registro exitoso ✓ Sin errores
SU-A-009	Edge	Baja	**Email en mayusculas**	► **P1** "Ingresamos 'USER@EXAMPLE.COM'" ◉ **V1** "Verificamos: si se normaliza a minusculas o es case-sensitive"	✓ Comportamiento documentado ✓ Login posterior funciona
SU-A-010	Edge	Media	**Sin conexion a internet**	► **P1** "Desactivamos WiFi/datos (mostrar en settings)" ► **P2** "Intentamos registrarnos" ◉ **V1** "Verificamos: snackbar con error de red" ◉ **V2** "Verificamos: no queda en estado inconsistente"	✓ Settings mostrando WiFi OFF ✓ Snackbar de error visible ✓ App estable, puede reintentar
SU-A-011	Regresion	Media	**Boton deshabilitado durante carga**	► **P1** "Ingresamos email valido" ► **P2** "Tocamos Registrarme" ► **P3** "Intentamos tocar de nuevo durante la carga" ◉ **V1** "Verificamos: boton no responde al segundo tap"	✓ Spinner visible en boton ✓ Segundo tap sin efecto ✓ No se duplica request
SU-A-012	Regresion	Media	**Backend: body vacio (API directa)**	► **P1** "Enviamos POST sin body via curl/Postman" ◉ **V1** "Verificamos: HTTP 400 'Request body not found'"	✓ Response status 400 ✓ Mensaje de error correcto
SU-A-013	Edge	Baja	**Business slug inexistente**	► **P1** "POST /negocio-invalido/signup" ◉ **V1** "Verificamos: error del router dinamico"	✓ Error HTTP (no 200) ✓ Business debe estar APPROVED
SU-A-014	Regresion	Alta	**Navegacion post-signup**	► **P1** "Completamos signup exitoso" ◉ **V1** "Verificamos: estamos en ConfirmSignUpScreen" ► **P2** "Presionamos Back" ◉ **V2** "Verificamos: NO vuelve a SignUp (backstack limpio)"	✓ ConfirmSignUp visible ✓ Back NO vuelve a SignUp ✓ Sale de la app o queda en Login

5. Flujo B — Confirmacion de Cuenta

5.1 Descripcion funcional PO

Tras el signup, el usuario recibe email de Cognito con contrasena temporal y codigo de 6 digitos. Debe confirmar su cuenta ingresando email + codigo. Puede reenviar el codigo si lo necesita.

> **Precondiciones:** Signup completado (Flujo A) | Email recibido con codigo | Codigo no expirado

5.2 Diagrama de flujo

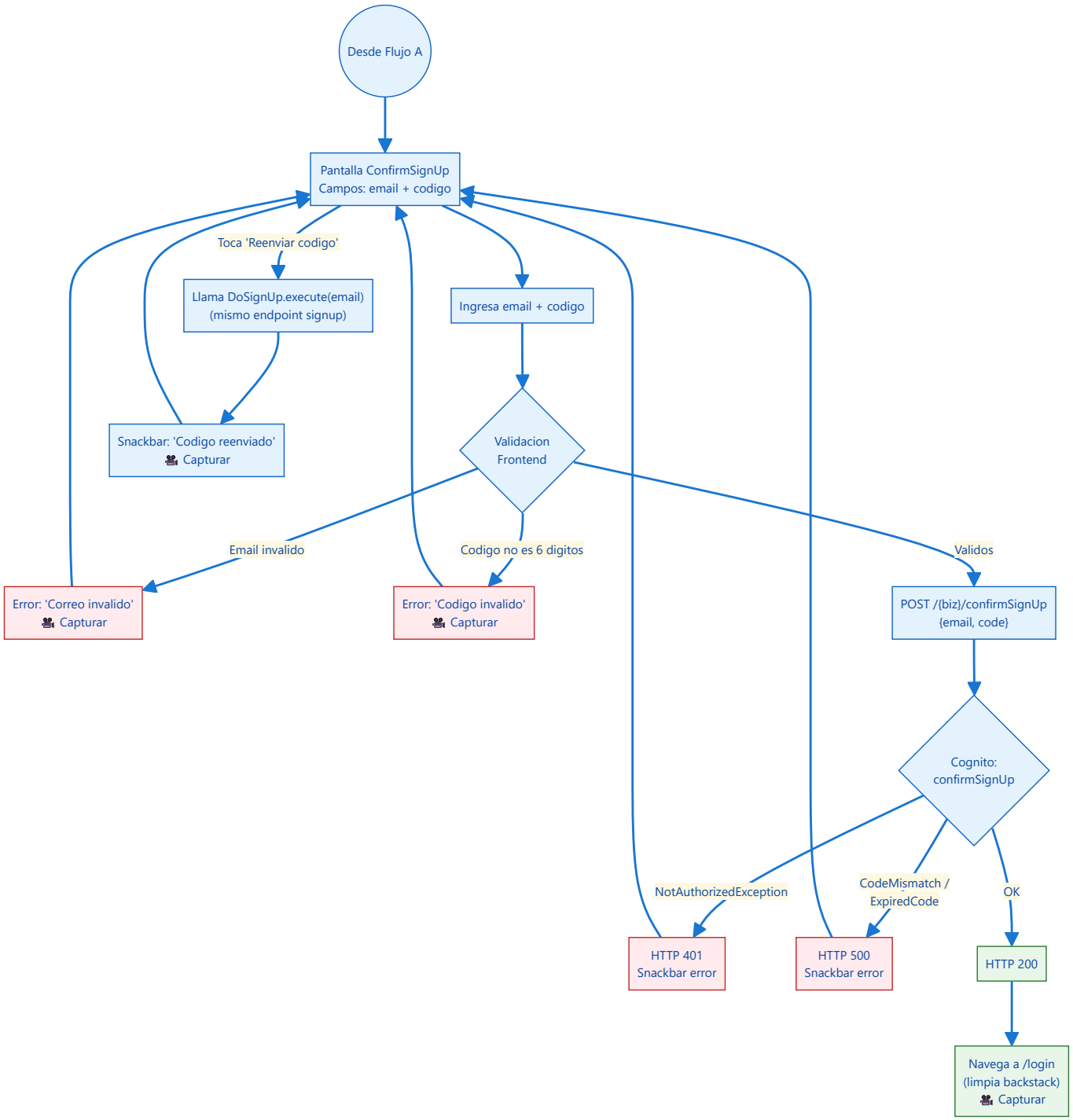

5.3 Campos y validaciones

Campo	Frontend	Backend	Mensaje
email	required + `.+@.+\..+`	required (not-empty)	`form_error_invalid_email`

code	required + ^\d{6}$	required (not-empty) + Cognito valida	`form_error_invalid_code`

5.4 Casos de prueba QA VIDEO

ID	Tipo	Prio	Caso	Guion de video	Evidencia requerida
SU-B-001	Smoke	Alta	**Confirmacion exitosa**	► **P1** "Completamos signup, obtenemos codigo del email" ► **P2** "Ingresamos email y codigo de 6 digitos" ► **P3** "Tocamos Confirmar" ◉ **V1** "Verificamos: navega a Login" ◉ **V2** "Verificamos: podemos hacer login con el usuario"	✓ Login screen visible ✓ Backstack limpio ✓ Login exitoso
SU-B-002	Smoke	Alta	**Codigo vacio**	► **P1** "Email valido, codigo vacio" ► **P2** "Tocamos Confirmar" ◉ **V1** "Error inline: 'Codigo invalido'"	✓ Error inline visible ✓ Sin llamada HTTP
SU-B-003	Regresion	Alta	**Codigo < 6 digitos**	► **P1** "Ingresamos codigo '123'" ◉ **V1** "Error: regex ^\d{6}$ no matchea"	✓ Error inline visible
SU-B-004	Regresion	Alta	**Codigo > 6 digitos**	► **P1** "Ingresamos '1234567'" ◉ **V1** "Error inline visible"	✓ Error "Codigo invalido"
SU-B-005	Regresion	Media	**Codigo con letras**	► **P1** "Ingresamos 'abc123'" ◉ **V1** "Error: regex solo acepta digitos"	✓ Error inline visible
SU-B-006	Regresion	Alta	**Codigo incorrecto (000000)**	► **P1** "Email correcto, codigo '000000'" ► **P2** "Tocamos Confirmar" ◉ **V1** "Verificamos: snackbar con error del backend" ◉ **V2** "Verificamos: permanece en la pantalla"	✓ Snackbar error visible ✓ Permanece en ConfirmSignUp
SU-B-007	Edge	Media	**Codigo expirado**	► **P1** "Esperamos expiracion del codigo" ► **P2** "Intentamos confirmar" ◉ **V1** "Error de Cognito" ◉ **V2** "Reenviar codigo funciona"	✓ Error visible ✓ Reenvio exitoso
SU-B-008	Smoke	Alta	**Reenvio de codigo**	► **P1** "Tocamos 'Reenviar codigo'" ◉ **V1** "Snackbar: 'Codigo reenviado'" ◉ **V2** "Email recibido con nuevo codigo"	✓ Snackbar visible ✓ Permanece en pantalla
SU-B-009	Edge	Media	**Email no registrado**	► **P1** "Email diferente al usado en signup" ◉ **V1** "Error de Cognito (usuario no encontrado)"	✓ Snackbar error
SU-B-010	Regresion	Media	**Email vacio**	► **P1** "Email vacio, codigo valido" ◉ **V1** "Error inline en campo email"	✓ Error inline visible
SU-B-011	Regresion	Alta	**Navegacion: back post-confirm**	► **P1** "Confirmamos exitosamente" ► **P2** "Presionamos Back" ◉ **V1** "NO vuelve a ConfirmSignUp"	✓ Backstack limpio ✓ Queda en Login o sale
SU-B-012	Edge	Baja	**Doble confirmacion**	► **P1** "Usamos codigo ya confirmado" ◉ **V1** "Error de Cognito"	✓ Error visible, no crash
SU-B-013	Regresion	Media	**Backend: body vacio**	► **P1** "POST sin body (API directa)" ◉ **V1** "HTTP 400"	✓ Status 400 ✓ Mensaje correcto

6. Flujo C — Signup Platform Admin

6.1 Descripcion funcional PO

Flujo unico: solo el **primer usuario del sistema** puede registrarse como PlatformAdmin. Si ya existe cualquier usuario en Cognito, retorna 401. Perfil queda APPROVED automaticamente.

> **Precondiciones:** App Business/Desktop | User pool de Cognito VACIO | Login → Seleccionar perfil → Platform Admin

6.2 Diagrama de flujo

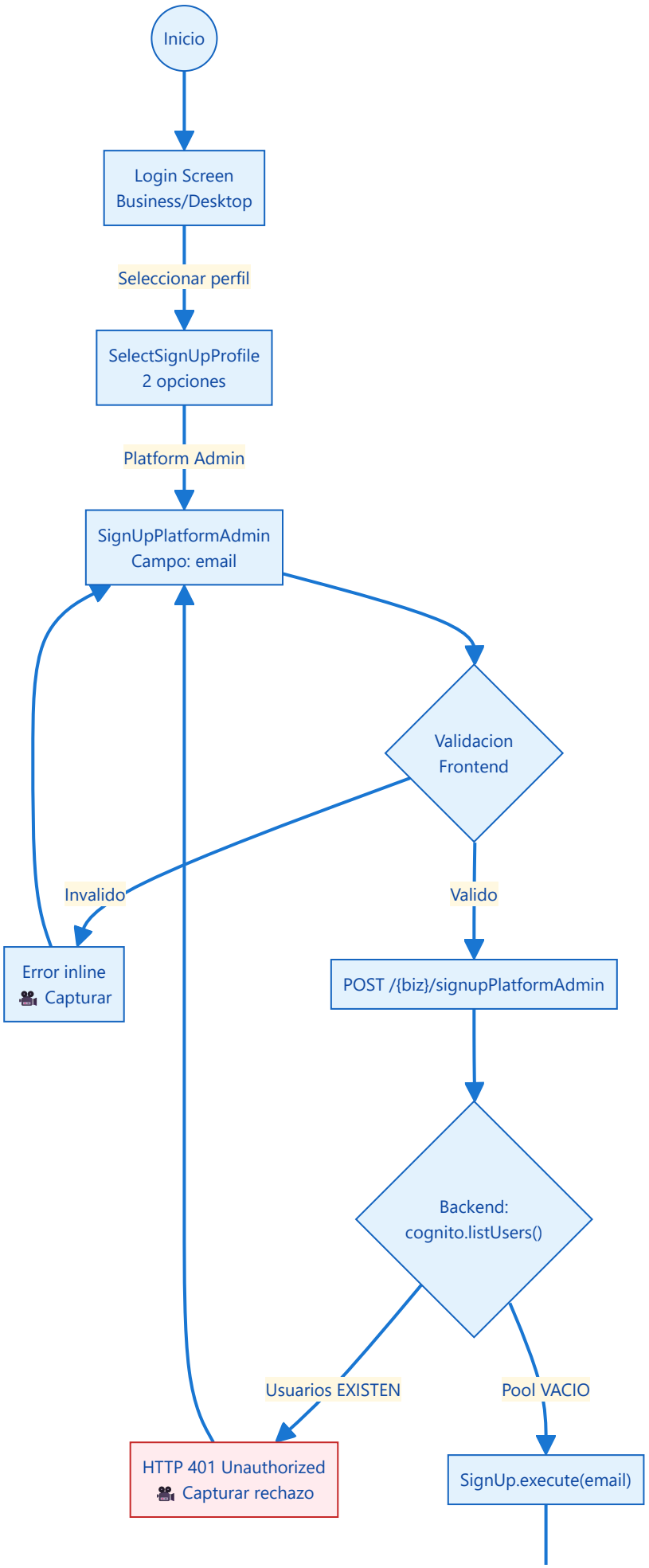
Inicio
Login Screen
Business/Desktop
Seleccionar perfil
SelectSignUpProfile
2 opciones
Platform Admin
SignUpPlatformAdmin
Campo: email
Validacion
Frontend
Invalido
Valido
Error inline
🎥 Capturar
POST /{biz}/signupPlatformAdmin
Backend:
cognito.listUsers()
Usuarios EXISTEN
Pool VACIO
HTTP 401 Unauthorized
🎥 Capturar rechazo
SignUp.execute(email)

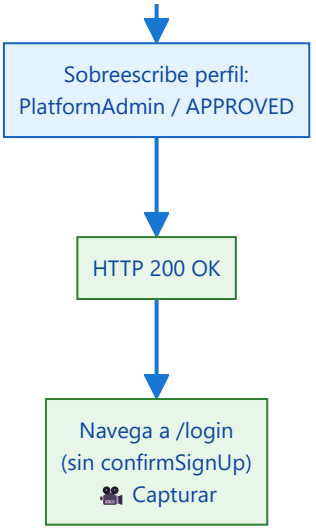

6.3 Casos de prueba QA VIDEO

ID	Tipo	Prio	Caso	Guion de video	Evidencia requerida
SU-C-001	Smoke	Alta	**Primer usuario PlatformAdmin**	► **P1** "Pool Cognito vacio (mostrar evidencia)" ► **P2** "App Business → Login → Seleccionar perfil" ► **P3** "Seleccionamos Platform Admin" ► **P4** "Ingresamos email valido" ► **P5** "Tocamos Registrarme" ◉ **V1** "Navega a Login (no a confirmSignUp)" ◉ **V2** "Perfil PlatformAdmin/APPROVED en DB"	✓ Pool vacio (pre-check) ✓ 200 OK ✓ Navega a Login ✓ Perfil APPROVED
SU-C-002	Smoke	Alta	**Segundo intento → 401**	► **P1** "Ya existe usuario en Cognito" ► **P2** "Intentamos registrar otro PlatformAdmin" ◉ **V1** "Snackbar: 401 Unauthorized" ◉ **V2** "No se crea usuario en Cognito"	✓ Error 401 visible ✓ Permanece en pantalla
SU-C-003	Regresion	Alta	**Email invalido**	► **P1** "Email sin formato" ◉ **V1** "Error inline"	✓ Error inline visible
SU-C-004	Edge	Alta	**Segundo intento mismo email**	► **P1** "Registrar PlatformAdmin, luego reintentar" ◉ **V1** "401 (pool ya no vacio)"	✓ 401 en segundo intento
SU-C-005	Regresion	Media	**Navegacion SelectSignUpProfile**	► **P1** "Verificar ambas opciones navegan correctamente"	✓ PlatformAdmin → /signupPlatformAdmin ✓ Delivery → /signupDelivery
SU-C-006	Edge	Media	**No requiere confirmacion**	◉ **V1** "Navega a /login, NO a /confirmSignUp"	✓ Destino es Login
SU-C-007	Regresion	Media	**No visible en CLIENT**	► **P1** "Abrir app Client" ◉ **V1** "No hay opcion PlatformAdmin"	✓ Ruta no disponible

7. Flujo D — Signup Delivery

7.1 Descripcion funcional PO

Repartidor se registra para un negocio especifico. Ingresa email y selecciona negocio de un dropdown con busqueda dinamica. Queda PENDING hasta que el Business Admin lo apruebe.

> **Precondiciones:** App Delivery o Business | Al menos un negocio APPROVED | Delivery no registrado previamente para ese negocio

7.2 Diagrama de flujo

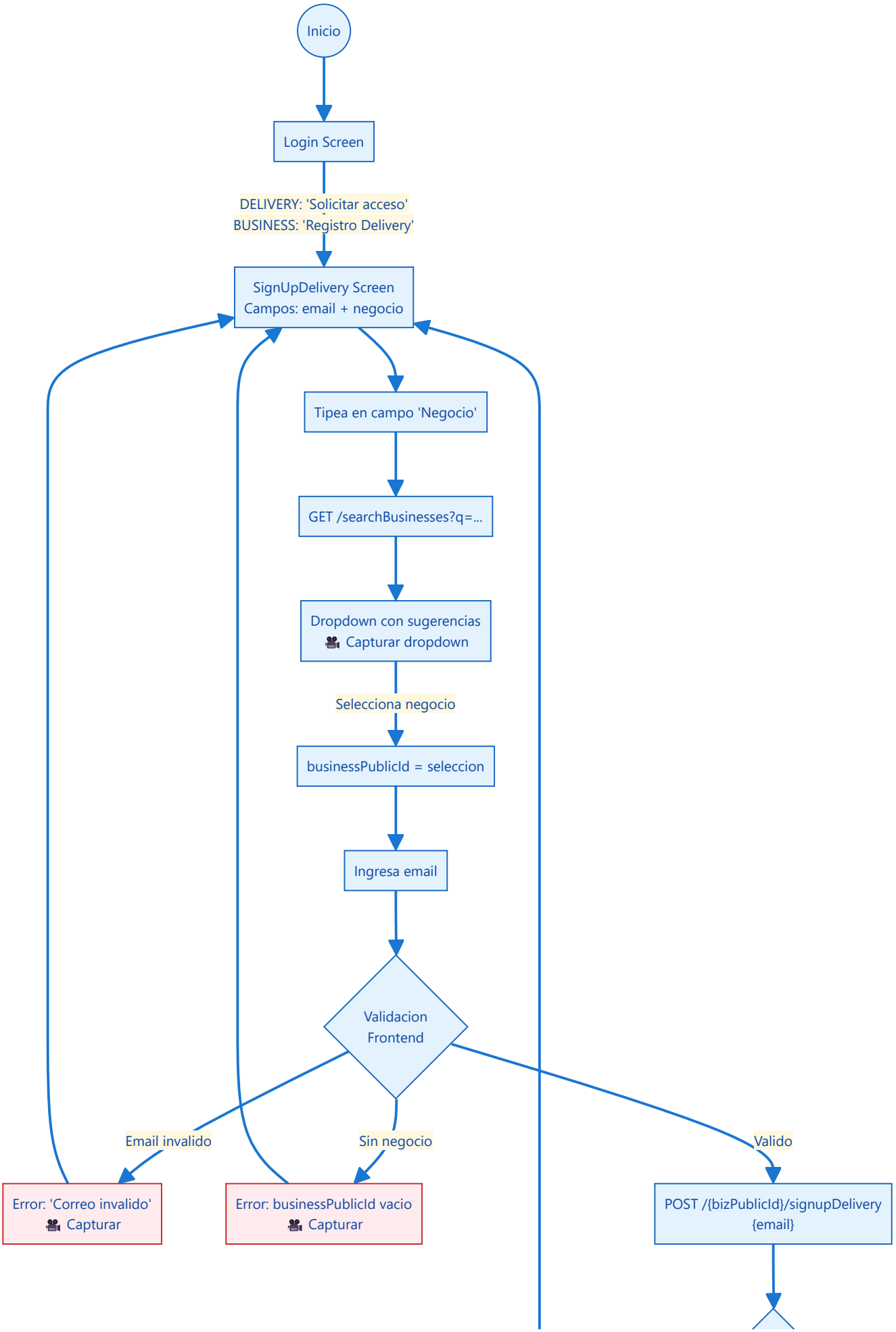
Inicio
Login Screen
DELIVERY: 'Solicitar acceso'
BUSINESS: 'Registro Delivery'
SignUpDelivery Screen
Campos: email + negocio
Tipea en campo 'Negocio'
GET /searchBusinesses?q=...
Dropdown con sugerencias
🎥 Capturar dropdown
Selecciona negocio
businessPublicId = seleccion
Ingresa email
Validacion
Frontend
Email invalido
Sin negocio
Valido
Error: 'Correo invalido'
🎥 Capturar
Error: businessPublicId vacio
🎥 Capturar
POST /{bizPublicId}/signupDelivery
{email}

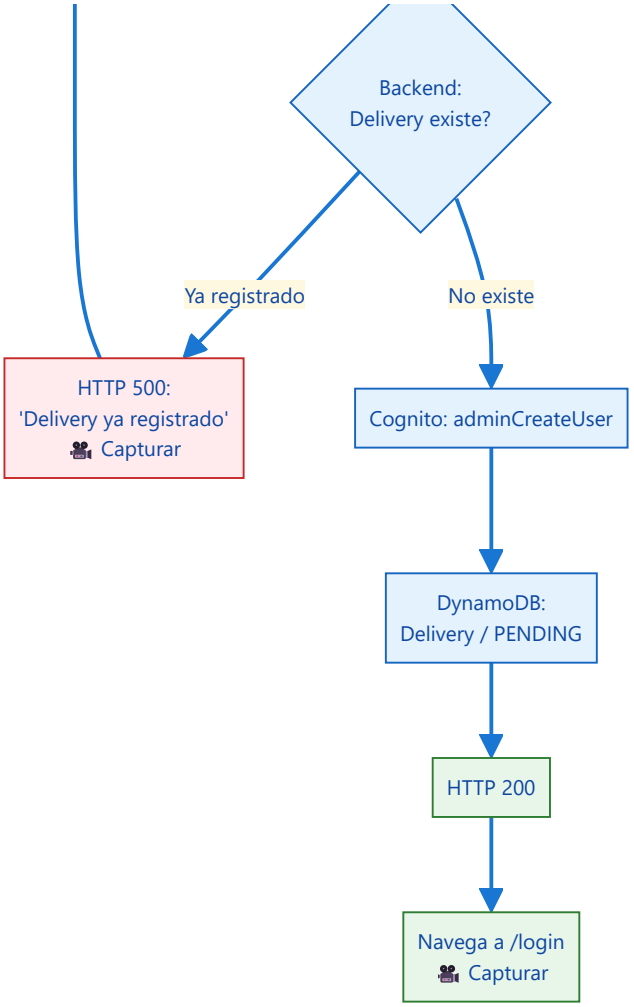

7.3 Casos de prueba QA VIDEO

ID	Tipo	Prio	Caso	Guion de video	Evidencia requerida
SU-D-001	Smoke	Alta	**Registro delivery exitoso**	► **P1** "App Delivery → 'Solicitar acceso'" ► **P2** "Buscamos negocio, seleccionamos del dropdown" ► **P3** "Ingresamos email" ► **P4** "Tocamos 'Solicitar acceso'" ◉ **V1** "Perfil Delivery/PENDING creado" ◉ **V2** "Navega a Login"	✓ Dropdown visible ✓ Seleccion correcta ✓ 200 OK ✓ Navega a Login
SU-D-002	Smoke	Alta	**Busqueda muestra resultados**	► **P1** "Tipear en campo negocio" ◉ **V1** "Dropdown con negocios"	✓ Dropdown visible con items ✓ Nombres correctos
SU-D-003	Regresion	Alta	**Email vacio**	► **P1** "Seleccionar negocio, email vacio" ◉ **V1** "Error inline"	✓ Error en campo email
SU-D-004	Regresion	Alta	**Negocio no seleccionado**	► **P1** "Email valido, sin seleccionar negocio" ◉ **V1** "Validacion falla"	✓ Error visible ✓ businessPublicId requerido
SU-D-005	Regresion	Media	**Email invalido**	► **P1** "Email invalido + negocio" ◉ **V1** "Error 'Correo invalido'"	✓ Error inline (hardcoded)
SU-D-006	Edge	Alta	**Delivery duplicado mismo negocio**	► **P1** "Registrar delivery (exitoso)" ► **P2** "Mismo email, mismo negocio" ◉ **V1** "Error: 'Delivery ya registrado'"	✓ Error 500 visible ✓ Mensaje claro
SU-D-007	Edge	Media	**Mismo delivery, diferente negocio**	► **P1** "Registrar para negocio X, luego negocio Y" ◉ **V1** "Ambos exitosos"	✓ 200 OK en ambos ✓ Dos perfiles creados
SU-D-008	Edge	Media	**Busqueda sin resultados**	► **P1** "Tipear texto sin match" ◉ **V1** "Dropdown vacio o no aparece"	✓ No hay items ✓ No puede enviar sin seleccion
SU-D-009	Regresion	Media	**Seleccion setea publicId**	► **P1** "Seleccionar del dropdown" ◉ **V1** "Campo muestra nombre correcto"	✓ Nombre visible ✓ publicId interno correcto
SU-D-010	Regresion	Media	**No requiere confirmacion**	◉ **V1** "Navega a /login, NO a /confirmSignUp"	✓ Destino es Login

SU-D-011	Edge	Baja	**Desde Business app**	► **P1** "Business app → 'Registro Delivery'" ◉ **V1** "Mismo flujo funcional"	✓ Funciona igual
SU-D-012	Regresion	Media	**No visible en CLIENT**	◉ **V1** "No hay ruta ni boton en Client"	✓ Ruta no disponible

8. Flujo E — Registro de Negocio

8.1 Descripcion funcional PO

Comerciante registra su negocio (nombre 7+ chars, email admin, descripcion). Queda PENDING hasta que PlatformAdmin apruebe con 2FA. Al aprobar se crea BusinessAdmin automaticamente en Cognito.

8.2 Diagrama de flujo

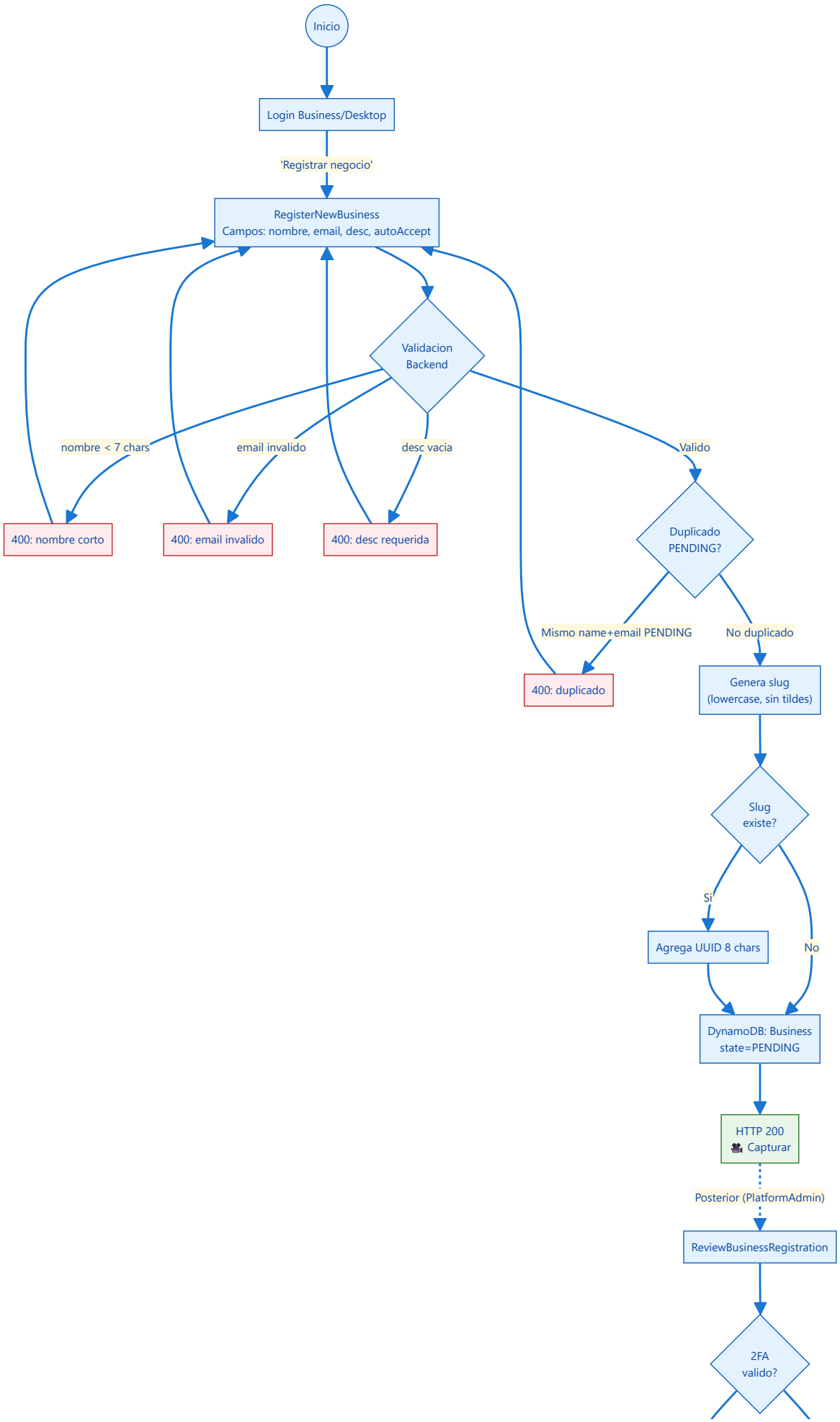
Inicio
Login Business/Desktop
'Registrar negocio'
RegisterNewBusiness
Campos: nombre, email, desc, autoAccept
Validacion
Backend
nombre < 7 chars
email invalido
desc vacia
Valido
400: nombre corto
400: email invalido
400: desc requerida
Duplicado
PENDING?
Mismo name+email PENDING
No duplicado
400: duplicado
Genera slug
(lowercase, sin tildes)
Slug
existe?
Si
No
Agrega UUID 8 chars
DynamoDB: Business
state=PENDING
HTTP 200
Capturar
Posterior (PlatformAdmin)
ReviewBusinessRegistration
2FA
valido?

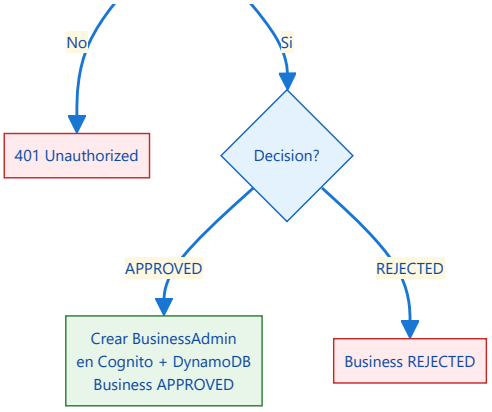

8.3 Casos de prueba QA VIDEO

ID	Tipo	Prio	Caso	Guion de video	Evidencia requerida
SU-E-001	Smoke	Alta	**Registro exitoso**	► **P1** "Business app → 'Registrar negocio'" ► **P2** "Nombre 7+ chars, email, descripcion" ► **P3** "Enviamos" ◉ **V1** "200 OK, negocio PENDING creado"	✓ 200 OK ✓ Slug generado ✓ State PENDING
SU-E-002	Regresion	Alta	**Nombre < 7 chars**	► **P1** "Nombre 'Abc' (3 chars)" ◉ **V1** "400 Bad Request"	✓ Error 400 ✓ Mensaje validacion
SU-E-003	Regresion	Alta	**Nombre exacto 7 chars**	► **P1** "Nombre de 7 chars exactos" ◉ **V1** "200 OK (limite aceptado)"	✓ Registro exitoso
SU-E-004	Regresion	Alta	**Email admin invalido**	► **P1** "Email sin formato" ◉ **V1** "400"	✓ Error 400
SU-E-005	Regresion	Media	**Descripcion vacia**	◉ **V1** "400: descripcion requerida"	✓ Error 400
SU-E-006	Edge	Alta	**Duplicado PENDING**	► **P1** "Registrar negocio" ► **P2** "Repetir mismo nombre + email" ◉ **V1** "400 duplicado"	✓ Error 400 ✓ No crea segundo
SU-E-007	Edge	Media	**Mismo nombre, diferente email**	◉ **V1** "200 OK con slug + UUID suffix"	✓ Slug con sufijo
SU-E-008	Edge	Media	**Nombre con tildes**	► **P1** "'Panaderia Gonzalez'" ◉ **V1** "Slug: 'panaderia-gonzalez'"	✓ Slug sin tildes
SU-E-009	Smoke	Alta	**Aprobacion por PlatformAdmin**	► **P1** "PlatformAdmin abre ReviewBusiness" ► **P2** "Ingresa codigo 2FA" ► **P3** "Aprueba negocio" ◉ **V1** "Business APPROVED" ◉ **V2** "BusinessAdmin creado en Cognito"	✓ State APPROVED ✓ Admin creado ✓ 2FA validado
SU-E-010	Regresion	Alta	**Rechazo de negocio**	► **P1** "PlatformAdmin rechaza" ◉ **V1** "Business REJECTED" ◉ **V2** "No crea usuario Cognito"	✓ State REJECTED ✓ Sin usuario Cognito
SU-E-011	Edge	Alta	**Aprobacion sin 2FA**	◉ **V1** "Error: 2FA requerido"	✓ 401 sin 2FA
SU-E-012	Edge	Media	**Admin ya existe en Cognito**	◉ **V1** "Idempotente: no falla"	✓ Perfil creado ✓ Sin error
SU-E-013	Regresion	Baja	**Flag autoAcceptDeliveries**	◉ **V1** "Flag persistido en DB"	✓ Valor correcto en DynamoDB

9. Flujo F — Registro de Vendedor (Saler)

9.1 Descripcion funcional PO

Business Admin autenticado invita vendedores por email. Requiere JWT valido y perfil BusinessAdmin APPROVED. Vendedor queda APPROVED inmediatamente (sin paso de aprobacion adicional).

9.2 Diagrama de flujo

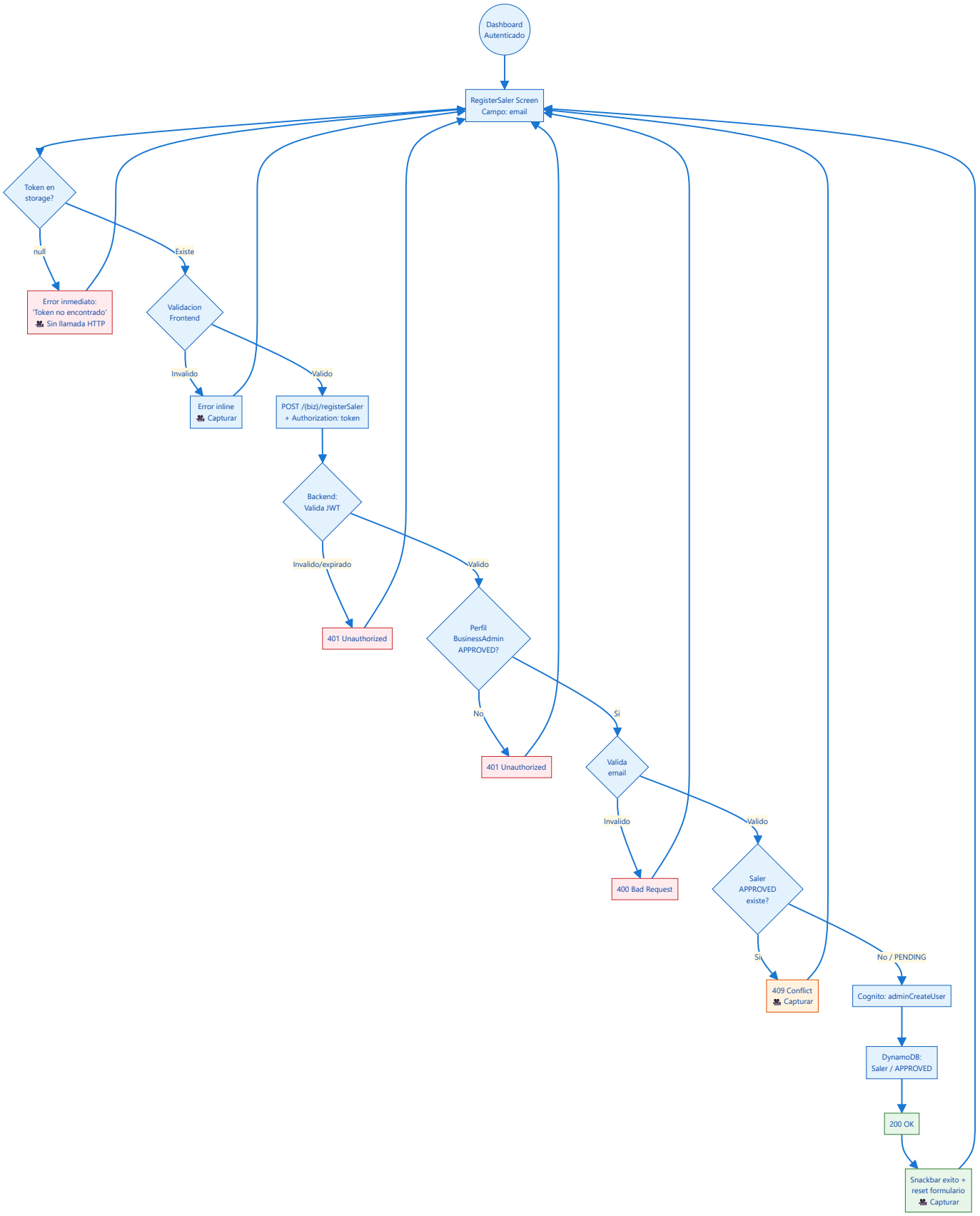

9.3 Casos de prueba QA VIDEO

ID	Tipo	Prio	Caso	Guion de video	Evidencia requerida

SU-F-001	Smoke	Alta	**Registro saler exitoso**	► **P1** "Login como Business Admin" ► **P2** "Ir a RegisterSaler" ► **P3** "Ingresar email vendedor" ► **P4** "Enviar" ◉ **V1** "Snackbar exito" ◉ **V2** "Formulario reseteado" ◉ **V3** "Perfil Saler/APPROVED en DB"	✓ Snackbar visible ✓ Campo email vacio ✓ Permanece en pantalla
SU-F-002	Smoke	Alta	**Sin token**	► **P1** "Sin autenticacion (token null)" ◉ **V1** "'Token no encontrado'" ◉ **V2** "Sin llamada HTTP"	✓ Error inmediato ✓ Sin request de red
SU-F-003	Regresion	Alta	**Token expirado**	◉ **V1** "401 Unauthorized"	✓ Error 401
SU-F-004	Regresion	Alta	**Sin perfil BusinessAdmin**	► **P1** "Login como usuario sin perfil admin" ◉ **V1** "401"	✓ Error 401
SU-F-005	Regresion	Alta	**Saler duplicado APPROVED**	► **P1** "Registrar saler, luego repetir" ◉ **V1** "409 Conflict"	✓ Error 409 ✓ Mensaje claro
SU-F-006	Edge	Media	**Saler PENDING → re-registro**	◉ **V1** "200 OK, pasa a APPROVED"	✓ State cambia a APPROVED
SU-F-007	Regresion	Media	**Email invalido**	◉ **V1** "Error inline frontend"	✓ Error visible
SU-F-008	Regresion	Media	**Email vacio**	◉ **V1** "Error inline"	✓ Error visible
SU-F-009	Regresion	Media	**Formulario se resetea**	► **P1** "Registrar exitoso" ◉ **V1** "Campo email vacio despues"	✓ Email limpio ✓ Puede registrar otro
SU-F-010	Edge	Baja	**Saler ya existe en Cognito**	◉ **V1** "Idempotente, perfil creado"	✓ Sin error ✓ Perfil Saler creado
SU-F-011	Regresion	Baja	**No visible en CLIENT/DELIVERY**	◉ **V1** "Ruta no disponible"	✓ No existe /registerSaler

10. Flujos Cross-App

10.1 Diagrama: Onboarding completo de negocio

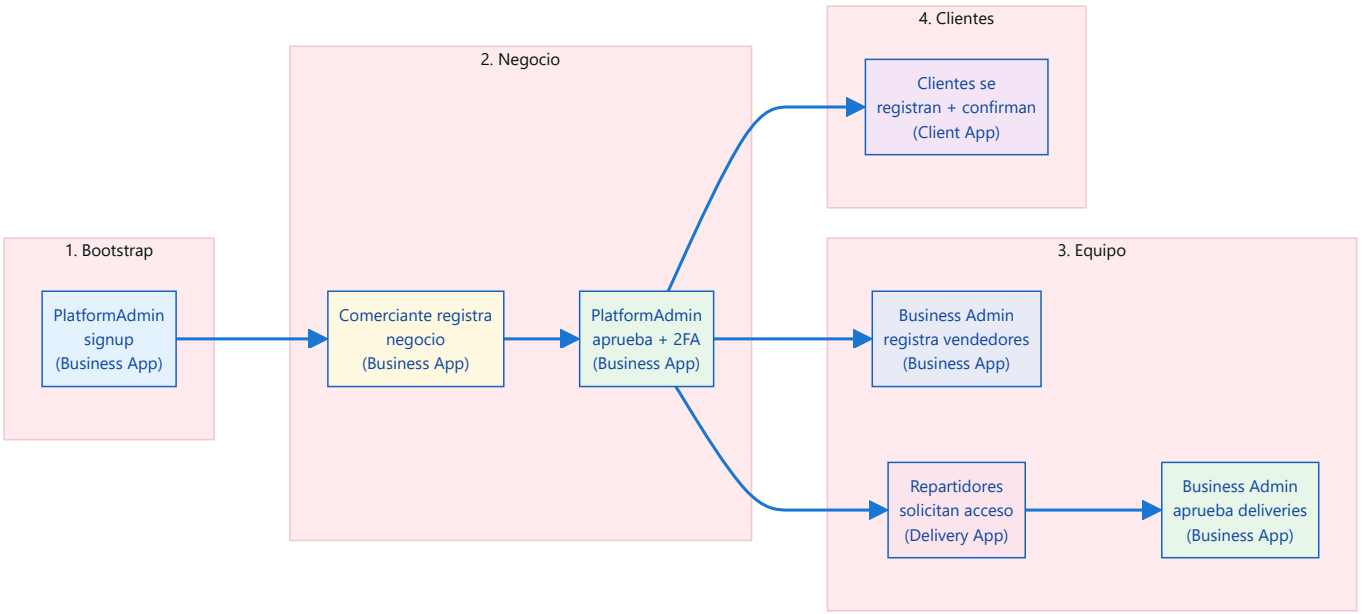

10.2 Matriz de disponibilidad

Pantalla	CLIENT	DELIVERY	BUSINESS	Desktop
/signup	SI	NO	SI	SI
/confirmSignUp	SI	SI	SI	SI
/selectSignupProfile	NO	NO	SI	SI
/signupPlatformAdmin	NO	NO	SI	SI
/signupDelivery	NO	SI	SI	SI
/registerSaler	NO	NO	SI	SI

10.3 Casos cross-app QA VIDEO

ID	Prio	Caso	Guion de video	Evidencia requerida
SU-X-001	Alta	**Onboarding completo**	► **P1** "[Business] Registrar negocio" ► **P2** "[Business] PlatformAdmin aprueba + 2FA" ► **P3** "[Business] BusinessAdmin registra saler" ► **P4** "[Delivery] Repartidor solicita acceso" ► **P5** "[Business] Admin aprueba delivery" ◉ **V1** "Todos los perfiles existen y login funciona"	✓ Login exitoso de cada perfil ✓ Cada estado correcto en DB
SU-X-002	Alta	**Bootstrap PlatformAdmin + negocio**	► **P1** "Pool vacio → PlatformAdmin" ► **P2** "Registrar y aprobar negocio" ◉ **V1** "BusinessAdmin puede login"	✓ PlatformAdmin APPROVED ✓ Business APPROVED ✓ BusinessAdmin login OK
SU-X-003	Alta	**Multi-negocio: mismo email**	► **P1** "Registrar en negocio X (APPROVED)" ► **P2** "Registrar en negocio Y" ◉ **V1** "Segundo perfil con APPROVED automatico"	✓ Dos perfiles en DB ✓ Segundo = APPROVED
SU-X-004	Media	**Delivery rechazado**	◉ **V1** "Delivery REJECTED, no puede login"	✓ Login falla
SU-X-005	Media	**Negocio rechazado, reintento**	◉ **V1** "Puede registrar de nuevo"	✓ Nuevo registro posible
SU-X-006	Media	**Un email = Client + Delivery + Saler**	► **P1** "Registrar como Client, Delivery y Saler" ◉ **V1** "Una cuenta Cognito, multiples perfiles"	✓ 3 perfiles en DB ✓ 1 cuenta Cognito

11. Catalogo Consolidado de Validaciones

11.1 Frontend (Konform)

Pantalla	Campo	Regla	Mensaje
SignUp	email	required + `.+@.+\..+`	`form_error_invalid_email`
SignUpPlatformAdmin	email	required + `.+@.+\..+`	`form_error_invalid_email`
SignUpDelivery	email	required + `.+@.+\..+`	`"Correo invalido"` ⚠ hardcoded
SignUpDelivery	businessPublicId	required	—
RegisterSaler	email	required + `.+@.+\..+`	`register_saler_email_invalid`
ConfirmSignUp	email	required + `.+@.+\..+`	`form_error_invalid_email`
ConfirmSignUp	code	required + `^\d{6}$`	`form_error_invalid_code`

11.2 Backend

Endpoint	Validacion	HTTP Status
signup	body required, email regex	400
signupPlatformAdmin	email regex, pool vacio	400, 401
signupDelivery	email regex, no duplicado	400, 500 ⚠ deberia ser 409
registerSaler	JWT, perfil BusinessAdmin, email, no APPROVED	401, 400, 409
confirmSignUp	body, email/code not-empty, Cognito valida	400, 401, 500
registerBusiness	name minLength(7), email regex, desc not-empty, no dup	400
reviewBusiness	JWT PlatformAdmin, 2FA code	401

12. Resumen y Cobertura

12.1 Distribucion por flujo

Flujo	Smoke	Regresion	Edge	Total
A — Signup Cliente	2	6	6	14
B — Confirmacion	2	5	3	13
C — Platform Admin	2	3	2	7
D — Delivery	2	5	3	12
E — Registro Negocio	2	4	5	13
F — Registro Saler	2	5	3	11
X — Cross-App	2	0	4	6
TOTAL	**14**	**28**	**26**	**76**

12.2 Tests existentes vs requeridos

Capa	Existentes	Estado
App (Do + Ext + ViewModel)	37	OK (gaps menores)
Backend (Unit + Integration)	26	Parcial (tests comentados)
QA E2E API	20	OK
Maestro UI (Android)	0	FALTANTE
Videos con evidencia	0	FALTANTE

13. Gaps y Recomendaciones

13.1 Gaps criticos

Prio	Gap	Recomendacion
Alta	Sin Maestro flows ni videos para signup	Crear flows YAML + scripts de grabacion anotada
Alta	ConfirmSignUp: sin test unitario backend	Agregar tests: body vacio, email/codigo invalido
Alta	SignUpDelivery integration: happy path comentado	Descomentar y completar test TODO
Media	SignUpDelivery retorna 500 en vez de 409	Cambiar a 409 Conflict
Media	Mensaje hardcoded en SignUpDeliveryViewModel	Migrar a resString()
Media	ViewModels sin test de error handling	Tests de manejo de DoXXXException

13.2 Proximos pasos

1. Aprobar este reporte como plantilla estandar
2. Crear Maestro flows de signup con overlays de caso ID
3. Implementar script de grabacion con narracion (TTS o texto)
4. Completar tests backend comentados/faltantes
5. Replicar esta estructura para: Login, Password Recovery, 2FA

Generado por Intrale PO + QA Agents | v2.0 | 2026-03-01