Reporte de Flujos y Casos de Prueba

Funcionalidad: Registro y Aprobacion de Negocio

PO QA VIDEO

Documento exhaustivo con diagramas de flujo, casos de prueba, guiones de video y criterios de evidencia para la funcionalidad de Registro de Negocio (RegisterBusiness) y Aprobacion/Rechazo (ReviewBusinessRegistration) de la plataforma Intrale.

Proyecto: Intrale Platform
Version: 2.0
Fecha: 2026-03-02
Generado por: PO + QA Agents

Indice

Resumen Ejecutivo
Estandar de Evidencia en Video
Arquitectura del Registro de Negocio
Flujo 1 — Registro de Negocio (RegisterBusiness)
Flujo 2 — Aprobacion / Rechazo (ReviewBusinessRegistration)
Flujo 3 — Integracion Post-Aprobacion
Catalogo de Validaciones
Resumen y Cobertura
Gaps y Recomendaciones

1. Resumen Ejecutivo

La funcionalidad de Registro de Negocio comprende **3 flujos diferenciados** que cubren el ciclo completo desde el registro por un usuario anonimo hasta la aprobacion/rechazo por un PlatformAdmin con 2FA obligatorio. Este reporte documenta **42 casos de prueba** con:

- Diagramas de flujo Mermaid por cada flujo y sub-flujo
- Guion de video paso a paso para cada caso de prueba
- Criterios de evidencia visual que debe capturar el video
- Narracion (texto/audio) de cada paso durante la grabacion

#	Flujo	App	Auth	Estado inicial	Casos
1	Registro de Negocio	Business	No	N/A (anonimo)	18
2	Aprobacion / Rechazo	Business	JWT + 2FA	PlatformAdmin/APPROVED	18
3	Integracion Post-Aprobacion	Business, Client	Variable	Business APPROVED	6
	TOTAL				**42**

> **Modelo de datos Business:** businessId (UUID), publicId (slug), name (PK), emailAdmin, description, state (PENDING\|APPROVED\|REJECTED), autoAcceptDeliveries (boolean)

2. Estandar de Evidencia en Video

2.1 Nomenclatura de archivos

> `{FLUJO}-{ID}_{slug-descriptivo}.mp4`
> Ejemplos:
> `RN-1-001_registro-negocio-exitoso.mp4`
> `RN-2-005_aprobacion-con-2fa.mp4`
> `RN-3-001_flujo-completo-registro-aprobacion.mp4`

2.2 Estructura del video

Cada video de evidencia DEBE contener estas 4 fases:

Fase	Duracion	Contenido
1. Titulo	3-5 seg	Overlay con ID del caso, nombre completo, fecha y entorno
2. Precondiciones	3-5 seg	Mostrar/narrar el estado inicial requerido
3. Ejecucion	Variable	Cada paso narrado con overlay de numero de paso
4. Verificacion	5-10 seg	Evidencia explicita de CADA resultado esperado

2.3 Overlay de pantalla (formato obligatorio)

```
RN-1-001 | Registro de negocio exitoso                                    00:12
► Paso 3/5: Ingresar nombre del negocio (7+ caracteres)
◉ Verificar: Snackbar "Negocio registrado" visible
```

El overlay debe ser visible pero no obstruir la interfaz. Posicion sugerida: franja semi-transparente en la parte inferior.

2.4 Narracion

Metodo	Formato	Cuando usar
Audio TTS (ideal)	Voz sintetizada relatando cada paso	Videos finales para stakeholders
Texto overlay	Subtitulos con cada accion	Videos automatizados (Maestro/script)
Audio + texto	Ambos simultaneamente	Videos de demostracion formal

2.5 Evidencia de resultados esperados

> **Obligatorio para CADA resultado esperado:**
> 1. **Pausa visual** (2-3 seg): mostrar claramente el resultado en pantalla
> 2. **Highlight/marca**: flecha, recuadro o zoom al elemento que evidencia el resultado
> 3. **Overlay de verificacion**: texto ✓ `VERIFICADO: [descripcion del resultado]` o ✗ `FALLO: [descripcion]`
> 4. **Screenshot automatico**: captura individual del momento de verificacion

2.6 Ejemplo de guion de video completo

Tiempo	Overlay	Narracion	Accion en pantalla
00:00	`RN-1-001 | Registro de negocio exitoso`	"Caso de prueba RN-1-001: Registro de negocio exitoso"	Pantalla negra con titulo
00:04	`Precondicion: App Business, Login Screen visible`	"Precondicion: tenemos la app Business abierta en Login"	Login Screen visible
00:08	`► Paso 1/5: Tocar Registrar negocio`	"Paso uno: tocamos Registrar negocio"	Tap en boton, navega a RegisterNewBusinessScreen
00:12	`► Paso 2/5: Ingresar nombre`	"Paso dos: ingresamos nombre del negocio con 7+ caracteres"	Escribir "Mi Tienda Online"
00:18	`► Paso 3/5: Ingresar email admin`	"Paso tres: ingresamos email del administrador"	Escribir admin@mitienda.com
00:22	`► Paso 4/5: Ingresar descripcion`	"Paso cuatro: ingresamos descripcion del negocio"	Escribir "Tienda de productos online"
00:28	`► Paso 5/5: Tocar Registrar negocio`	"Paso cinco: tocamos el boton Registrar negocio"	Tap en boton

00:30	◉ `Verificando: Spinner en boton`	"Verificamos: el spinner aparece y el boton se deshabilita"	Spinner visible, pausa 2s
00:34	✓ `VERIFICADO: Snackbar de exito`	"Verificado: snackbar muestra registro exitoso"	Snackbar visible
00:38	✓ `RESULTADO: PASS`	"Caso RN-1-001: resultado PASS"	Pantalla final verde

3. Arquitectura del Registro de Negocio

3.1 Diagrama general de capas

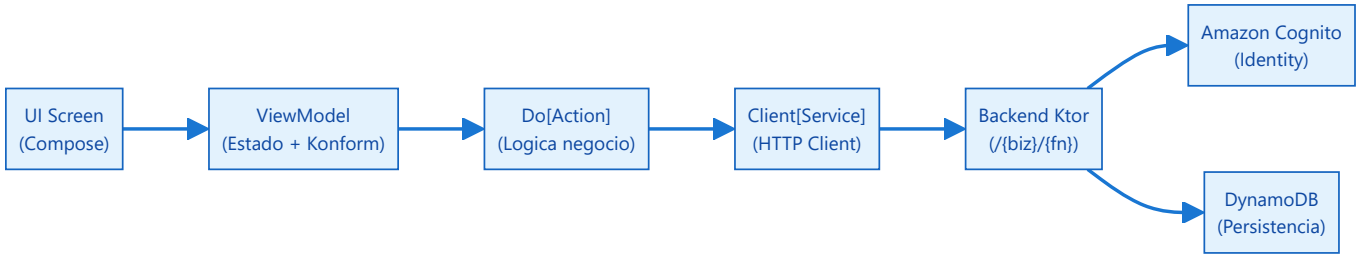

3.2 Mapa de navegacion

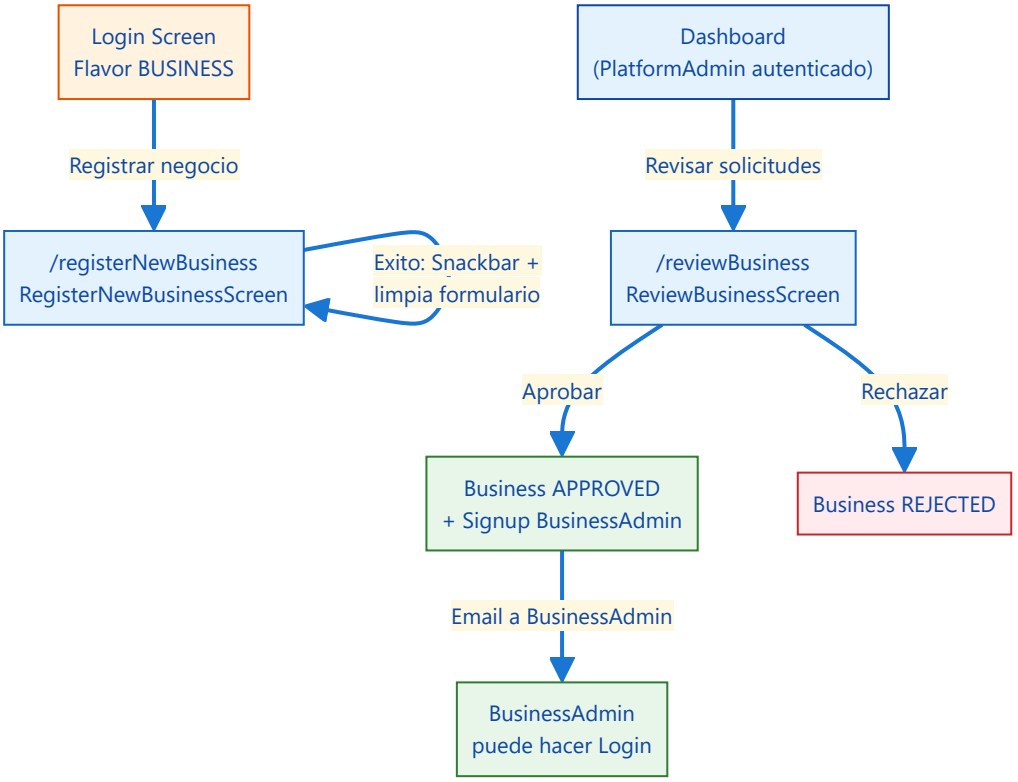

3.3 Endpoints del backend

Endpoint	Metodo	Auth	Funcion	Descripcion
`/{biz}/registerBusiness`	POST	No	RegisterBusiness	Registra un nuevo negocio con estado PENDING
`/{biz}/reviewBusiness`	POST	JWT + 2FA	ReviewBusinessRegistration	Aprueba o rechaza un negocio pendiente
`/{biz}/searchBusinesses`	GET	No	SearchBusinesses	Lista negocios (filtro por estado)

3.4 Modelo de datos

Campo	Tipo	Tabla	Descripcion
businessId	String (UUID)	Business	Identificador interno unico
publicId	String (slug)	Business	Slug generado a partir del nombre, unico
name	String (PK)	Business	Nombre del negocio (Partition Key DynamoDB)
emailAdmin	String	Business	Email del administrador del negocio
description	String	Business	Descripcion del negocio
state	BusinessState	Business	PENDING | APPROVED | REJECTED

autoAcceptDeliveries	Boolean	Business	Auto-aceptar repartidores (default: false)

4. Flujo 1 — Registro de Negocio (RegisterBusiness)

4.1 Descripcion funcional PO

Un usuario anonimo accede desde la app Business y registra un nuevo negocio completando nombre (minimo 7 caracteres), email del administrador y descripcion. El sistema valida los campos con Konform en frontend y backend, genera un slug unico (normalizacion + sufijo UUID si hay duplicado), persiste el negocio como PENDING en DynamoDB y muestra snackbar de exito.

> **Precondiciones:** App Business instalada | Conexion a internet | Pantalla Login visible

4.2 Diagrama de flujo

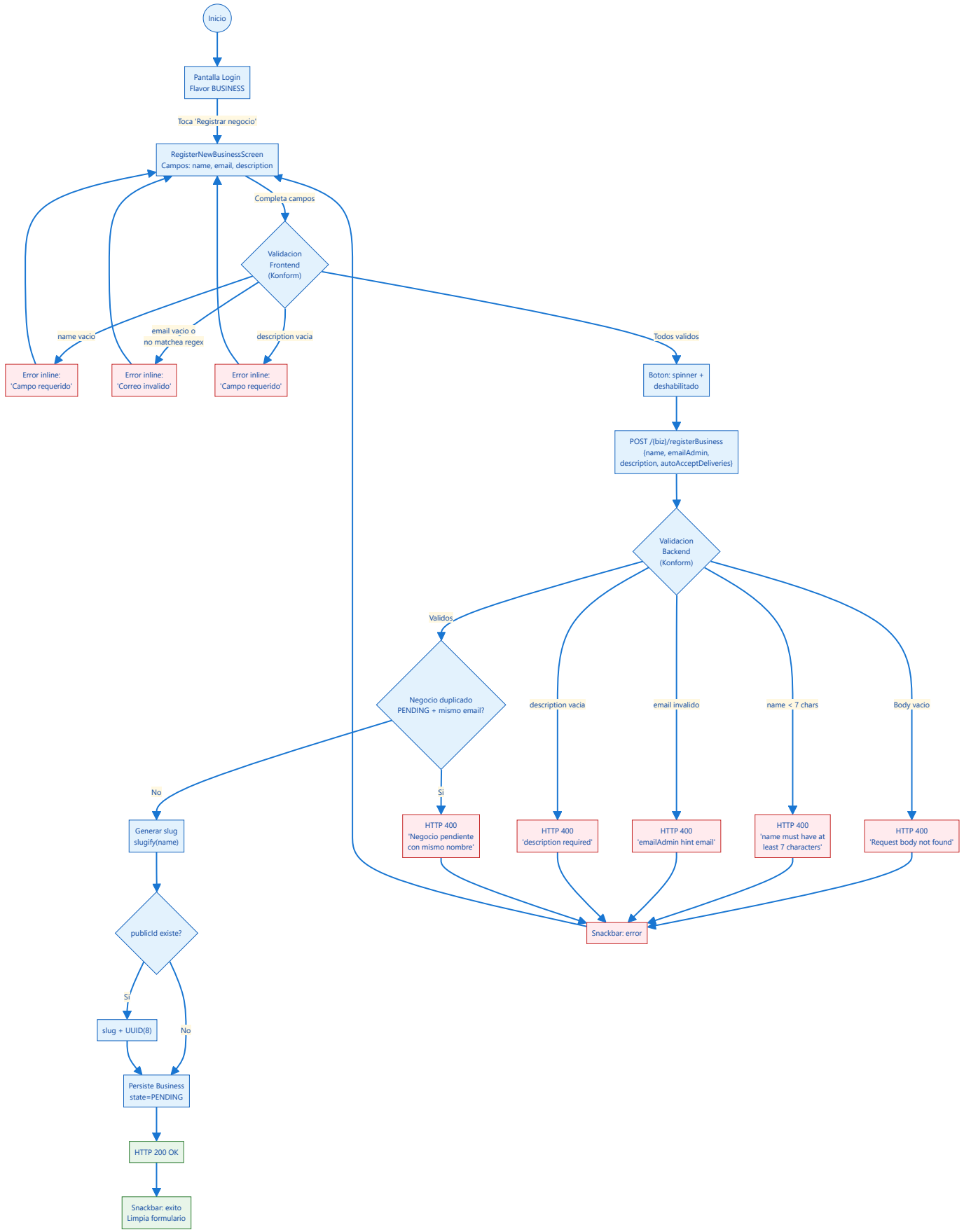

4.3 Campos y validaciones

Campo	Tipo UI	Validacion Frontend (Konform)	Validacion Backend (Konform)	Mensaje error

name	TextField	required + minLength(1)	required + minLength(7)	`form_error_required` / `must have at least 7 characters`
email	TextField	required + minLength(1) + `.+@.+\..+`	required + `.+@.+\..+`	`form_error_invalid_email`
description	TextField	required + minLength(1)	required (not-empty)	`form_error_required`
autoAcceptDeliveries	Boolean (default: false)	N/A	N/A (optional)	N/A

Nota: El frontend valida minLength(1) para name, pero el backend requiere minLength(7). Esto significa que un nombre de 1-6 caracteres pasara validacion frontend pero fallara en backend con error HTTP 400.

4.4 Generacion de slug

Algoritmo slugify():

1. Convertir a minusculas: `value.lowercase()`
2. Normalizar NFD (separar diacriticos): `Normalizer.normalize(value, NFD)`
3. Eliminar diacriticos: `replace("\\p{InCombiningDiacriticalMarks}+", "")`
4. Reemplazar caracteres no alfanumericos por guion: `replace("[^a-z0-9]+", "-")`
5. Eliminar guiones al inicio/final: `trim('-')`
6. Si slug ya existe en DB: agregar `-{UUID.take(8)}`

4.5 Casos de prueba con guion de video QA VIDEO

ID	Tipo	Prio	Caso de prueba	Guion de video (narracion paso a paso)	Evidencia requerida en video
RN-1-001	Smoke	Alta	**Registro exitoso con datos validos**	**00:00** "Caso RN-1-001: Registro de negocio exitoso con datos validos" ► **P1** "Abrimos la app Business, estamos en Login" ► **P2** "Tocamos 'Registrar negocio'" ► **P3** "Ingresamos nombre: 'Mi Tienda Online' (14 chars, > 7)" ► **P4** "Ingresamos email: admin@mitienda.com" ► **P5** "Ingresamos descripcion: 'Tienda de productos'" ► **P6** "Tocamos 'Registrar negocio'" ◉ **V1** "Verificamos: spinner visible en el boton" ◉ **V2** "Verificamos: snackbar 'Negocio registrado' visible" ◉ **V3** "Verificamos: formulario se limpia"	✓ Spinner aparece en boton ✓ Boton queda deshabilitado ✓ Snackbar de exito visible ✓ Formulario limpio (campos vacios) ✓ No hay mensaje de error
RN-1-002	Smoke	Alta	**Nombre vacio**	**00:00** "Caso RN-1-002: Validacion con nombre vacio" ► **P1** "Estamos en RegisterNewBusinessScreen" ► **P2** "Dejamos nombre vacio, completamos email y descripcion" ► **P3** "Tocamos 'Registrar negocio'" ◉ **V1** "Verificamos: error inline 'Campo requerido' bajo nombre" ◉ **V2** "Verificamos: NO se hizo llamada HTTP"	✓ Error inline visible bajo campo name ✓ Texto del error legible ✓ Permanece en RegisterNewBusinessScreen ✓ Sin snackbar de red
RN-1-003	Smoke	Alta	**Email vacio**	► **P1** "Ingresamos nombre y descripcion validos, email vacio" ► **P2** "Tocamos 'Registrar negocio'" ◉ **V1** "Verificamos: error inline 'Campo requerido' bajo email"	✓ Error inline visible bajo campo email ✓ Sin llamada HTTP
RN-1-004	Smoke	Alta	**Descripcion vacia**	► **P1** "Ingresamos nombre y email validos, descripcion vacia" ► **P2** "Tocamos 'Registrar negocio'" ◉ **V1** "Verificamos: error inline 'Campo requerido' bajo descripcion"	✓ Error inline visible bajo campo description ✓ Sin llamada HTTP
RN-1-005	Regresion	Alta	**Email sin arroba**	► **P1** "Ingresamos email 'adminmitienda.com' (sin @)" ► **P2** "Tocamos 'Registrar negocio'" ◉ **V1** "Verificamos: error inline 'Correo invalido'"	✓ Error inline "Correo invalido" ✓ Sin llamada HTTP
RN-1-006	Regresion	Media	**Email sin dominio**	► **P1** "Ingresamos email 'admin@' (sin dominio)" ► **P2** "Tocamos 'Registrar negocio'" ◉ **V1** "Verificamos: error inline visible"	✓ Error inline "Correo invalido"
RN-1-007	Regresion	Media	**Email sin TLD**	► **P1** "Ingresamos email 'admin@dominio' (sin punto)" ► **P2** "Tocamos 'Registrar negocio'" ◉ **V1** "Verificamos: regex requiere punto despues del @"	✓ Error inline "Correo invalido"

RN-1-008	Regresion	Alta	**Nombre con 7 caracteres exactos (limite)**	► **P1** "Ingresamos nombre 'Tiendas' (exactamente 7 chars)" ► **P2** "Completamos email y descripcion validos" ► **P3** "Tocamos 'Registrar negocio'" ◉ **V1** "Verificamos: registro exitoso (7 = minimo aceptado por backend)"	✓ Snackbar de exito visible ✓ Formulario limpio
RN-1-009	Edge	Alta	**Nombre con 6 caracteres (bajo limite backend)**	► **P1** "Ingresamos nombre 'Tienda' (6 chars, pasa frontend pero falla backend)" ► **P2** "Completamos email y descripcion validos" ► **P3** "Tocamos 'Registrar negocio'" ◉ **V1** "Verificamos: pasa validacion frontend (minLength(1))" ◉ **V2** "Verificamos: HTTP 400 del backend (minLength(7))" ◉ **V3** "Verificamos: snackbar con error del servidor"	✓ Spinner aparece brevemente ✓ Snackbar con error visible ✓ Formulario permanece con datos
RN-1-010	Edge	Media	**Nombre con acentos y caracteres especiales (slug)**	► **P1** "Ingresamos nombre 'Panaderia El Rincon' (con tilde en i y o)" ► **P2** "Completamos datos y registramos" ◉ **V1** "Verificamos: registro exitoso" ◉ **V2** "Verificamos en DB: slug generado es 'panaderia-el-rincon' (sin tildes)"	✓ Registro exitoso ✓ Slug normalizado correctamente
RN-1-011	Edge	Media	**Nombre duplicado (slug + UUID)**	► **P1** "Registramos 'Mi Tienda Online' (ya existe con slug 'mi-tienda-online')" ► **P2** "Completamos datos y registramos" ◉ **V1** "Verificamos: registro exitoso" ◉ **V2** "Verificamos en DB: slug es 'mi-tienda-online-{uuid8}'"	✓ Registro exitoso ✓ Slug con sufijo UUID ✓ No colision de publicId
RN-1-012	Edge	Media	**Negocio duplicado PENDING con mismo email**	► **P1** "Registramos negocio con nombre y email identicos a uno PENDING" ► **P2** "Tocamos 'Registrar negocio'" ◉ **V1** "Verificamos: HTTP 400 'Negocio pendiente con mismo nombre y administrador'"	✓ Snackbar con error de duplicado ✓ No se crea nuevo registro
RN-1-013	Regresion	Media	**Boton deshabilitado durante carga**	► **P1** "Ingresamos datos validos" ► **P2** "Tocamos 'Registrar negocio'" ► **P3** "Intentamos tocar de nuevo durante la carga" ◉ **V1** "Verificamos: boton no responde al segundo tap"	✓ Spinner visible en boton ✓ Segundo tap sin efecto ✓ No se duplica request
RN-1-014	Regresion	Media	**Backend: body vacio (API directa)**	► **P1** "Enviamos POST sin body via curl/Postman a /{biz}/registerBusiness" ◉ **V1** "Verificamos: HTTP 400 'Request body not found'"	✓ Response status 400 ✓ Mensaje de error correcto
RN-1-015	Edge	Media	**Sin conexion a internet**	► **P1** "Desactivamos WiFi/datos (mostrar en settings)" ► **P2** "Intentamos registrar negocio" ◉ **V1** "Verificamos: snackbar con error de red" ◉ **V2** "Verificamos: no queda en estado inconsistente"	✓ Settings mostrando WiFi OFF ✓ Snackbar de error visible ✓ App estable, puede reintentar
RN-1-016	Edge	Baja	**Email con caracteres especiales**	► **P1** "Ingresamos email 'admin+negocio@example.com'" ► **P2** "Completamos datos y registramos" ◉ **V1** "Verificamos: pasa validacion frontend y backend"	✓ Registro exitoso ✓ Sin errores
RN-1-017	Edge	Baja	**Todos los campos vacios**	► **P1** "Dejamos todos los campos vacios" ► **P2** "Tocamos 'Registrar negocio'" ◉ **V1** "Verificamos: errores inline en los 3 campos"	✓ Error inline en name ✓ Error inline en email ✓ Error inline en description ✓ Sin llamada HTTP
RN-1-018	Regresion	Alta	**Formulario se limpia tras registro exitoso**	► **P1** "Completamos registro exitoso" ◉ **V1** "Verificamos: snackbar de exito" ◉ **V2** "Verificamos: campo name esta vacio" ◉ **V3** "Verificamos: campo email esta vacio" ◉ **V4** "Verificamos: campo description esta vacio"	✓ Snackbar visible ✓ Tres campos vacios ✓ initInputState() ejecutado

5. Flujo 2 — Aprobacion / Rechazo (ReviewBusinessRegistration)

5.1 Descripcion funcional PO

Un PlatformAdmin autenticado accede a la pantalla de revision de negocios pendientes. Puede ver la lista de negocios en estado PENDING con sus datos (nombre, descripcion, email admin, autoAcceptDeliveries). Debe ingresar un codigo 2FA valido y luego puede aprobar o rechazar negocios individualmente o en lote. Al aprobar:

- El estado cambia a APPROVED
- Si el email admin no existe en Cognito, se crea automaticamente (SignUp)
- Se asigna el perfil BusinessAdmin al usuario para ese negocio
- Se calcula el relationState via computeRelationState

Al rechazar, el estado cambia a REJECTED.

> **Precondiciones:** Usuario PlatformAdmin autenticado (JWT) | Al menos un negocio PENDING | Codigo 2FA disponible (TOTP activo)

5.2 Diagrama de flujo

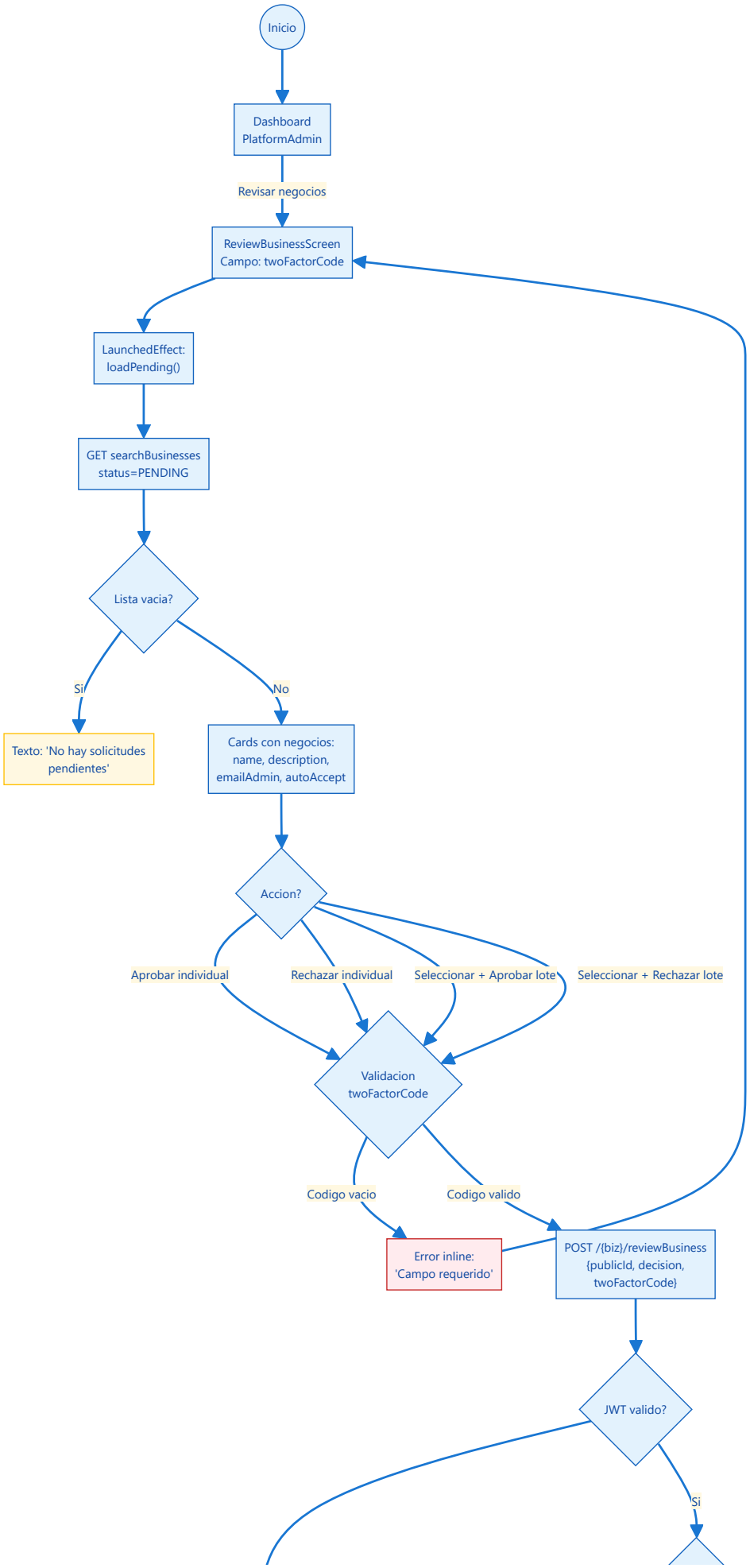
Inicio
Dashboard PlatformAdmin
Revisar negocios
ReviewBusinessScreen Campo: twoFactorCode
LaunchedEffect: loadPending()
GET searchBusinesses status=PENDING
Lista vacia?
Si
No
Texto: 'No hay solicitudes pendientes'
Cards con negocios: name, description, emailAdmin, autoAccept
Accion?
Aprobar individual
Rechazar individual
Seleccionar + Aprobar lote
Seleccionar + Rechazar lote
Validacion twoFactorCode
Codigo vacio
Codigo valido
Error inline: 'Campo requerido'
POST /{biz}/reviewBusiness {publicId, decision, twoFactorCode}
JWT valido?
Si

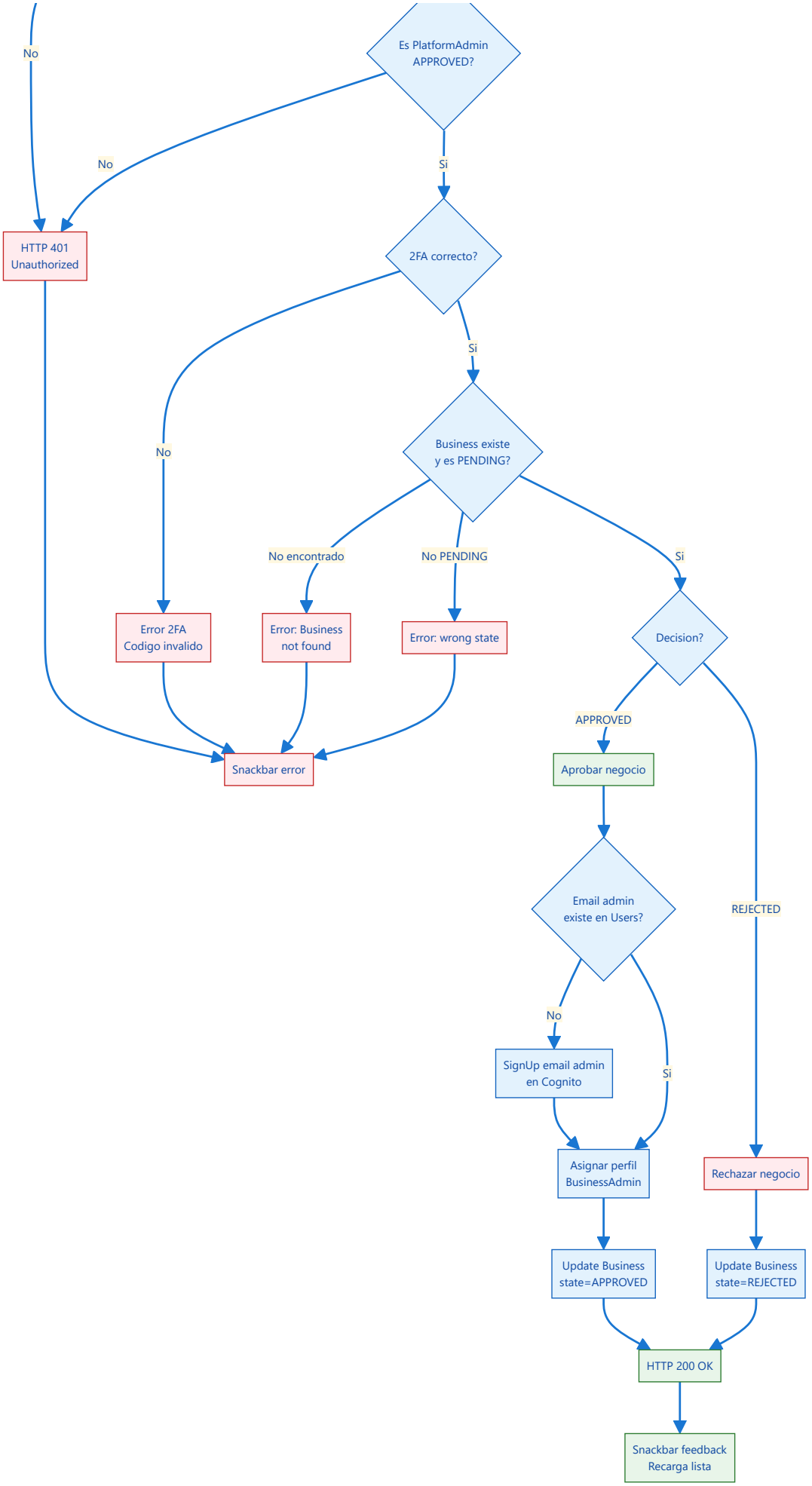
No
Es PlatformAdmin APPROVED?
No
Si
HTTP 401 Unauthorized
2FA correcto?
Si
No
Business existe y es PENDING?
No encontrado
No PENDING
Si
Error 2FA Codigo invalido
Error: Business not found
Error: wrong state
Decision?
APPROVED
Snackbar error
Aprobar negocio
Email admin existe en Users?
REJECTED
No
SignUp email admin en Cognito
Si
Asignar perfil BusinessAdmin
Rechazar negocio
Update Business state=APPROVED
Update Business state=REJECTED
HTTP 200 OK
Snackbar feedback Recarga lista

5.3 Campos y validaciones

Campo	Tipo UI	Validacion Frontend	Validacion Backend	Mensaje
twoFactorCode	TextField	required (Konform)	required + minLength(6)	Campo requerido
publicId	Automatico (card)	N/A	required + minLength(7)	N/A
decision	Boton (approve/reject)	N/A	required + pattern `^(approved|rejected)$`	Debe ser APPROVED o REJECTED

5.4 Casos de prueba con guion de video QA VIDEO

ID	Tipo	Prio	Caso de prueba	Guion de video (narracion paso a paso)	Evidencia requerida en video
RN-2-001	Smoke	Alta	**Aprobacion exitosa de negocio con 2FA**	**00:00** "Caso RN-2-001: Aprobacion exitosa de negocio" ► **P1** "Estamos logueados como PlatformAdmin" ► **P2** "Navegamos a ReviewBusinessScreen" ► **P3** "Vemos lista de negocios PENDING cargada" ► **P4** "Ingresamos codigo 2FA valido" ► **P5** "Tocamos 'Aprobar' en un negocio" ◉ **V1** "Verificamos: spinner en boton" ◉ **V2** "Verificamos: snackbar 'Negocio aprobado'" ◉ **V3** "Verificamos: negocio desaparece de la lista"	✓ Lista de pendientes visible ✓ Card con datos del negocio ✓ Spinner durante proceso ✓ Snackbar de aprobacion ✓ Lista actualizada sin el negocio
RN-2-002	Smoke	Alta	**Rechazo exitoso de negocio con 2FA**	**00:00** "Caso RN-2-002: Rechazo de negocio" ► **P1** "Estamos en ReviewBusinessScreen con pendientes" ► **P2** "Ingresamos codigo 2FA valido" ► **P3** "Tocamos 'Rechazar' en un negocio" ◉ **V1** "Verificamos: snackbar 'Negocio rechazado'" ◉ **V2** "Verificamos: negocio desaparece de la lista"	✓ Snackbar de rechazo ✓ Lista actualizada ✓ En DB: state=REJECTED
RN-2-003	Smoke	Alta	**Codigo 2FA vacio**	► **P1** "Dejamos campo 2FA vacio" ► **P2** "Tocamos 'Aprobar' en un negocio" ◉ **V1** "Verificamos: error inline 'Campo requerido'" ◉ **V2** "Verificamos: NO se hizo llamada HTTP"	✓ Error inline visible bajo campo 2FA ✓ Sin snackbar de red
RN-2-004	Regresion	Alta	**Codigo 2FA incorrecto**	► **P1** "Ingresamos codigo 2FA incorrecto (ej: 000000)" ► **P2** "Tocamos 'Aprobar'" ◉ **V1** "Verificamos: error del servidor (2FA invalido)" ◉ **V2** "Verificamos: negocio sigue en lista PENDING"	✓ Snackbar con error ✓ Negocio sigue visible ✓ Estado no cambio
RN-2-005	Regresion	Alta	**Lista vacia (sin negocios PENDING)**	► **P1** "Navegamos a ReviewBusinessScreen sin negocios pendientes" ◉ **V1** "Verificamos: texto 'No hay solicitudes pendientes' visible" ◉ **V2** "Verificamos: no hay cards de negocio"	✓ Mensaje de lista vacia visible ✓ Sin cards
RN-2-006	Smoke	Alta	**Datos del negocio visibles en card**	► **P1** "Navegamos a ReviewBusinessScreen con pendientes" ◉ **V1** "Verificamos: nombre del negocio visible" ◉ **V2** "Verificamos: descripcion visible" ◉ **V3** "Verificamos: email admin visible" ◉ **V4** "Verificamos: autoAcceptDeliveries visible"	✓ Card con 4 datos visibles ✓ Botones aprobar/rechazar visibles ✓ Checkbox de seleccion visible
RN-2-007	Regresion	Media	**Seleccionar todos y aprobar en lote**	► **P1** "Vemos multiples negocios pendientes" ► **P2** "Marcamos checkbox 'Seleccionar todos'" ► **P3** "Ingresamos codigo 2FA" ► **P4** "Tocamos 'Aprobar seleccionados'" ◉ **V1** "Verificamos: todos aprobados (snackbar)" ◉ **V2** "Verificamos: lista queda vacia"	✓ Todos los checkboxes marcados ✓ Boton lote habilitado ✓ Snackbar de aprobacion ✓ Lista vacia post-operacion
RN-2-008	Regresion	Media	**Seleccionar todos y rechazar en lote**	► **P1** "Marcamos 'Seleccionar todos'" ► **P2** "Ingresamos 2FA y tocamos 'Rechazar seleccionados'" ◉ **V1** "Verificamos: snackbar 'Negocio rechazado'" ◉ **V2** "Verificamos: lista vacia"	✓ Snackbar de rechazo ✓ Lista actualizada

RN-2-009	Regresion	Media	**Botones de lote deshabilitados sin seleccion**	► **P1** "Vemos negocios pendientes sin ninguno seleccionado" ◉ **V1** "Verificamos: 'Aprobar seleccionados' deshabilitado" ◉ **V2** "Verificamos: 'Rechazar seleccionados' deshabilitado"	✓ Botones de lote deshabilitados ✓ Botones individuales habilitados
RN-2-010	Edge	Media	**Toggle seleccion individual**	► **P1** "Seleccionamos un negocio con checkbox" ► **P2** "Deseleccionamos tocando de nuevo" ◉ **V1** "Verificamos: checkbox se marca/desmarca" ◉ **V2** "Verificamos: botones de lote se habilitan/deshabilitan"	✓ Checkbox cambia estado ✓ Botones de lote reactivos
RN-2-011	Edge	Alta	**Backend: usuario no PlatformAdmin (API directa)**	► **P1** "Enviamos POST reviewBusiness con JWT de usuario no-admin" ◉ **V1** "Verificamos: HTTP 401 Unauthorized"	✓ Response status 401 ✓ Sin cambio de estado en DB
RN-2-012	Edge	Alta	**Backend: negocio ya APPROVED (doble aprobacion)**	► **P1** "Enviamos reviewBusiness con publicId de negocio APPROVED" ◉ **V1** "Verificamos: error 'Business is in wrong state'"	✓ Error response ✓ Estado no cambio
RN-2-013	Edge	Media	**Backend: publicId inexistente**	► **P1** "Enviamos reviewBusiness con publicId que no existe" ◉ **V1** "Verificamos: error 'Business not found'"	✓ Error response ✓ Sin side effects
RN-2-014	Edge	Media	**Backend: decision invalida**	► **P1** "Enviamos reviewBusiness con decision='invalid'" ◉ **V1** "Verificamos: error de validacion Konform"	✓ Error 400 ✓ Mensaje: "Debe ser APPROVED o REJECTED"
RN-2-015	Edge	Baja	**Backend: twoFactorCode < 6 caracteres**	► **P1** "Enviamos reviewBusiness con twoFactorCode='123'" ◉ **V1** "Verificamos: error de validacion minLength(6)"	✓ Error 400 ✓ Mensaje de validacion
RN-2-016	Regresion	Media	**Boton deshabilitado durante proceso de aprobacion**	► **P1** "Tocamos 'Aprobar' en un negocio" ► **P2** "Intentamos tocar otro boton durante la carga" ◉ **V1** "Verificamos: todos los botones deshabilitados"	✓ Spinner visible ✓ Botones no clickeables ✓ No se duplica request
RN-2-017	Edge	Media	**Sin conexion a internet**	► **P1** "Desactivamos WiFi" ► **P2** "Intentamos aprobar un negocio" ◉ **V1** "Verificamos: snackbar con error de red" ◉ **V2** "Verificamos: negocio sigue en lista"	✓ Snackbar de error visible ✓ Lista intacta
RN-2-018	Regresion	Alta	**Lista se recarga tras aprobar/rechazar**	► **P1** "Aprobamos un negocio exitosamente" ◉ **V1** "Verificamos: loadPending() se ejecuta" ◉ **V2** "Verificamos: lista muestra solo negocios restantes" ◉ **V3** "Verificamos: seleccion se limpia (selected = emptySet)"	✓ Negocio aprobado no esta en lista ✓ Checkboxes desmarcados ✓ Conteo correcto de pendientes

6. Flujo 3 — Integracion Post-Aprobacion

6.1 Descripcion funcional PO

Tras la aprobacion de un negocio, el sistema ejecuta automaticamente: (1) SignUp del BusinessAdmin en Cognito si no existe, (2) asignacion de perfil BusinessAdmin con computeRelationState, (3) el BusinessAdmin recibe email de Cognito con credenciales temporales y puede hacer login.

> **Precondiciones:** Negocio aprobado via Flujo 2 | Email admin no registrado previamente (para flujo completo)

6.2 Diagrama de flujo de integracion

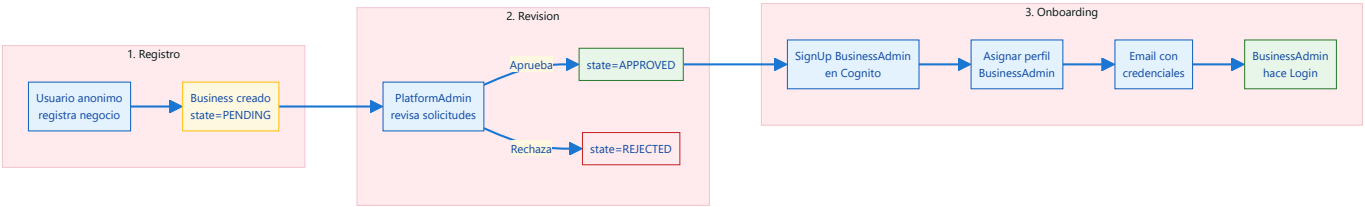

6.3 Casos de prueba cross-flow QA VIDEO

ID	Tipo	Prio	Caso de prueba	Guion de video (narracion paso a paso)	Evidencia requerida en video
RN-3-001	Smoke	Alta	**Flujo completo: registro → aprobacion → login BusinessAdmin**	**00:00** "Caso RN-3-001: Flujo completo de registro a login" ► **P1** "Registramos negocio con email nuevo" ► **P2** "Login como PlatformAdmin" ► **P3** "Aprobamos negocio con 2FA" ► **P4** "Verificamos email de Cognito recibido" ► **P5** "Login como BusinessAdmin con credenciales" ◉ **V1** "Verificamos: dashboard de BusinessAdmin visible"	✓ Registro exitoso (snackbar) ✓ Negocio visible en lista pending ✓ Aprobacion exitosa ✓ Email de Cognito ✓ Login exitoso ✓ Dashboard visible
RN-3-002	Smoke	Alta	**Flujo completo: registro → rechazo**	► **P1** "Registramos negocio" ► **P2** "PlatformAdmin rechaza el negocio" ◉ **V1** "Verificamos en DB: state=REJECTED" ◉ **V2** "Verificamos: NO se creo usuario en Cognito"	✓ Rechazo exitoso ✓ Sin SignUp en Cognito ✓ Sin perfil creado
RN-3-003	Regresion	Alta	**Aprobacion con email admin ya existente en Cognito**	► **P1** "Registramos negocio con email de usuario existente" ► **P2** "Aprobamos el negocio" ◉ **V1** "Verificamos: no falla (SignUp es idempotente)" ◉ **V2** "Verificamos: perfil BusinessAdmin asignado correctamente"	✓ Aprobacion exitosa ✓ Sin error de usuario duplicado ✓ Perfil asignado
RN-3-004	Regresion	Media	**computeRelationState calcula APPROVED si tiene perfil previo**	► **P1** "Registramos negocio con email que ya tiene perfil APPROVED en otro negocio" ► **P2** "Aprobamos el negocio" ◉ **V1** "Verificamos en DB: nuevo perfil con relationState=APPROVED"	✓ Perfil creado con estado correcto ✓ computeRelationState consultado
RN-3-005	Edge	Media	**Aprobacion cuando SignUp de BusinessAdmin falla**	► **P1** "Simulamos fallo en SignUp (Cognito no disponible)" ► **P2** "Intentamos aprobar" ◉ **V1** "Verificamos: error propagado (no 200)" ◉ **V2** "Verificamos: negocio sigue PENDING (transaccion no completa)"	✓ Error de SignUp propagado ✓ Estado sigue PENDING
RN-3-006	Edge	Baja	**Multiples negocios aprobados para mismo email admin**	► **P1** "Registramos 2 negocios con mismo email admin" ► **P2** "Aprobamos ambos secuencialmente" ◉ **V1** "Verificamos: ambos perfiles BusinessAdmin creados" ◉ **V2** "Verificamos: un solo usuario en Cognito (idempotente)"	✓ Ambos negocios APPROVED ✓ Dos perfiles BusinessAdmin ✓ Un usuario en Cognito

7. Catalogo de Validaciones

7.1 Validaciones Frontend (Konform) — RegisterBusinessViewModel

Campo	Regla	Hint / Mensaje	Archivo
name	`required + minLength(1)`	`form_error_required`	RegisterBusinessViewModel.kt:38-39
email	`required + minLength(1) + pattern(".+@.+\\..+")`	`form_error_required` / `form_error_invalid_email`	RegisterBusinessViewModel.kt:41-43
description	`required + minLength(1)`	`form_error_required`	RegisterBusinessViewModel.kt:45-46

7.2 Validaciones Frontend (Konform) — ReviewBusinessViewModel

Campo	Regla	Hint / Mensaje	Archivo
twoFactorCode	`required {}`	Campo requerido	ReviewBusinessViewModel.kt:37

7.3 Validaciones Backend (Konform) — RegisterBusiness

Campo	Regla	Hint / Mensaje	Archivo
name	`required + minLength(7)`	`must have at least 7 characters`	RegisterBusiness.kt:34-36
emailAdmin	`required + pattern(".+@.+\\..+")`	`El campo emailAdmin debe tener formato de email. Valor actual: '{value}'`	RegisterBusiness.kt:37-39
description	`required {}`	required (not-empty)	RegisterBusiness.kt:40
Body HTTP	textBody.isEmpty()	`Request body not found`	RegisterBusiness.kt:66

7.4 Validaciones Backend (Konform) — ReviewBusinessRegistration

Campo	Regla	Hint / Mensaje	Archivo
publicId	`required + minLength(7)`	must have at least 7 characters	ReviewBusinessRegistration.kt:36-38
decision	`required + pattern("^(approved|rejected)$", IGNORE_CASE)`	`Debe ser APPROVED o REJECTED`	ReviewBusinessRegistration.kt:39-41
twoFactorCode	`required + minLength(6)`	must have at least 6 characters	ReviewBusinessRegistration.kt:42-44
Perfil requerido	requireApprovedProfile(PLATFORM_ADMIN)	HTTP 401 Unauthorized	ReviewBusinessRegistration.kt:50-52
2FA	twoFactorVerify.execute()	Error de verificacion 2FA	ReviewBusinessRegistration.kt:56-59
Estado negocio	businessData.state != PENDING	`Business is in wrong state`	ReviewBusinessRegistration.kt:66-68

> **Discrepancia detectada:** El frontend valida `name minLength(1)` mientras el backend valida `name minLength(7)`. Un nombre de 1-6 caracteres pasara el frontend pero sera rechazado por el backend. Se recomienda alinear ambas validaciones a minLength(7).

8. Resumen y Cobertura

8.1 Distribucion por flujo

Flujo	Smoke	Regresion	Edge	Total
1 — Registro de Negocio	4	6	8	18
2 — Aprobacion / Rechazo	4	6	8	18
3 — Integracion Post-Aprobacion	2	2	2	6
TOTAL	**10**	**14**	**18**	**42**

8.2 Distribucion por prioridad

Prioridad	Cantidad	Porcentaje
Alta	20	47.6%
Media	17	40.5%
Baja	5	11.9%

8.3 Cobertura funcional

Area	Cobertura	Notas
Validaciones Konform frontend (Register)	100%	3 campos: name, email, description
Validaciones Konform backend (Register)	100%	3 campos + body vacio
Validaciones Konform backend (Review)	100%	publicId, decision, twoFactorCode
Generacion de slug	100%	Normal + acentos + duplicados
Estados del negocio	100%	PENDING, APPROVED, REJECTED
Auth: JWT + 2FA	100%	Valido, invalido, no-admin
Operaciones en lote	100%	Seleccionar todos, aprobar/rechazar lote
SignUp automatico BusinessAdmin	100%	Nuevo usuario + existente
UI: loading states	100%	Spinner, botones deshabilitados
UI: feedback	100%	Snackbar exito/error, lista vacia

9. Gaps y Recomendaciones

9.1 Gaps identificados

#	Gap	Impacto	Recomendacion
1	**Discrepancia en validacion de name:** Frontend valida minLength(1) pero backend valida minLength(7)	Alta	Alinear frontend a minLength(7) para feedback inmediato al usuario
2	**autoAcceptDeliveries no visible en registro:** El campo existe en el request pero no hay UI para configurarlo	Media	Agregar Switch/Checkbox en RegisterNewBusinessScreen o documentar que siempre es false
3	**Sin control de acceso en ReviewBusinessScreen:** Hay un TODO en el codigo (linea 65) que indica falta restriccion	Alta	Implementar verificacion de rol PlatformAdmin antes de mostrar la pantalla
4	**Sin notificacion al usuario tras aprobacion/rechazo:** Hay un TODO en ReviewBusinessRegistration.kt (linea 113)	Media	Implementar envio de email/push notification al Business Admin
5	**Transaccion no atomica en aprobacion:** Si falla el SignUp del BusinessAdmin, el negocio queda en estado inconsistente (no se actualizo aun)	Media	Evaluar mecanismo de rollback o saga pattern
6	**Sin tests Maestro E2E para estos flujos:** No existen flujos Maestro automatizados para registro/aprobacion de negocio	Media	Crear flujos Maestro: register-business.yaml, review-business.yaml

9.2 Archivos fuente analizados

Capa	Archivo	Descripcion
UI	`ui/sc/business/RegisterNewBusinessScreen.kt`	Pantalla de registro de negocio
UI	`ui/sc/business/ReviewBusinessScreen.kt`	Pantalla de revision/aprobacion
ViewModel	`ui/sc/business/RegisterBusinessViewModel.kt`	Estado y validaciones del registro
ViewModel	`ui/sc/business/ReviewBusinessViewModel.kt`	Estado y validaciones de la revision
Do	`asdo/business/DoRegisterBusiness.kt`	Logica de negocio del registro
Do	`asdo/business/DoReviewBusinessRegistration.kt`	Logica de negocio de la revision
Backend	`users/.../RegisterBusiness.kt`	Handler del endpoint registerBusiness
Backend	`users/.../ReviewBusinessRegistration.kt`	Handler del endpoint reviewBusiness
Modelo	`users/.../Business.kt`	Entidad DynamoDB Business
Modelo	`users/.../BusinessState.kt`	Enum: PENDING, APPROVED, REJECTED
Request	`users/.../RegisterBusinessRequest.kt`	DTO: name, emailAdmin, description, autoAcceptDeliveries
Request	`users/.../ReviewBusinessRegistrationRequest.kt`	DTO: publicId, decision, twoFactorCode