# Χρήση
# **GNOME** με το **openSUSE**


- Ευστάθιος Ιωσηφίδης
- iosifidis@opensuse.org


GNOME

- openSUSE member, Ambassador
- Gnome Foundation Member

GNOME

# Τι είναι το **GNOME;**

- «Το GNOME είναι **περιβάλλον επιφάνειας εργασίας** (desktop environment) και **περιβάλλον ανάπτυξης εφαρμογών**»
- «Ο στόχος του GNOME είναι να προσφέρει μια ελεύθερη επιφάνεια εργασίας που να είναι προσβάσιμη από τον καθένα ανεξάρτητα από τη φυσική ικανότητα, οικονομική δυνατότητα ή γλώσσα που γνωρίζει»

GNOME

# Τι είναι το **openSUSE;**

- Project
- Κοινότητα

Σαβ 14:14

en

Σύνδεση

Δεν είστε στη λίστα;

Σαβ 14:15 en

Efstathios Iosifidis

Password:

●●●●●

▸ Συνεδρία...

Ακύρωση Σύνδεση

Δραστηριότητες Σαβ 14:12 en Efstathios Iosifidis

Δραστηριότητες Σαβ 14:13 en Efstathios Iosifidis

**Efstathios Iosifidis**

Μη διαθέσιμος-η

Ειδοποιήσεις

Ρυθμίσεις συστήματος

Αποσύνδεση

Κλείδωμα

Αδρανοποίηση

Τερματισμός

Εγκατάσταση ενημερώσεων & επανεκκίνηση

Δραστηριότητες Σαβ 16:21 en Efstathios Iosifidis

**Σάββατο Μάρτιος 2, 2013**

Μάρτιος

| Δ | Τρ | Τε | Πε | Πα | Σ | Κ |
|---|---|---|---|---|---|---|
| 25 | 26 | 27 | 28 | 1 | 2 | 3 |
| 4 | 5 | 6 | 7 | 8 | 9 | 10 |
| 11 | 12 | 13 | 14 | 15 | 16 | 17 |
| 18 | 19 | 20 | 21 | 22 | 23 | 24 |
| 25 | 26 | 27 | 28 | 29 | 30 | 31 |

Ρυθμίσεις ώρας και ημερομηνίας

**Σήμερα**

11:00 Gentoo Bugday

**Αύριο**

Όλη μέρα Τίποτα προγραμματισμένο

Άνοιγμα ημερολογίου

Δραστηριότητες Σαβ 14:31 en Efstathios Iosifidis

Πληκτρολογήστε για αναζήτηση...

Δραστηριότητες
Σαβ 14:33
en
Efstathios Iosifidis
firefox
ΕΦΑΡΜΟΓΕΣ
Firefox

Δραστηριότητες Σαβ 14:34 en Efstathios Iosifidis

Πληκτρολογήστε για αναζήτηση...

Desktop Sharing
Empathy
Evolution
Firefox
lftp
Liferea
Remote Deskto...
Transmission
XChat

Όλα
Βοηθήματα
Γενική πρόσβαση
Γραφείο
Γραφικά
Διαδίκτυο
Εργαλεία συστήματος
Ήχος και βίντεο
Παιχνίδια
Προγραμματισμός
Άλλα

Παρακαλώ πληκτρολογήστε μία εντολή:
firefox

Δραστηριότητες Firefox Σαβ 16:10 en Efstathios Iosifidis

openSUSE Conference. 18-22 July, 2013. Thessaloniki, Greece - Mozilla Firefox

Αρχείο Επεξεργασία Προβολή Ιστορικό Σελιδοδείκτες Εργαλεία Βοήθεια

openSUSE Conference. 18-22...

https://conference.opensuse.org

Google

About Program Location Resources

# openSUSE Conference

18-22 July, 2013

Thessaloniki, Greece

## oSC13

## Program

## Location

Δραστηριότητες Firefox Σαβ 15:03 en Efstathios Iosifidis

openSUSE.org – Mozilla Firefox

λή Ιστορικό Σελιδοδείκτες Εργαλεία Βοήθεια

Google

αναζήτηση στο τμήμα βοήθειας

OPENSUSE CONFERENCE

2013

"Power to the Geeko"

Thessaloniki, Greece, July 18-22

2.3

open minds

PPC i386 x86-64

Get it

Αποκτήστε το openSUSE ή βρείτε επιπλέον λογισμικό.

Discover it

Μάθετε περισσότερα σχετικά με το openSUSE μέσω των εγχειριδίων, της τεκμηρίωσης!

Δραστηριότητες
Σαβ 14:40
en
Efstathios Iosifidis
Πληκτρολογήστε για αναζήτηση...
Desktop Sharing
Empathy
Evolution
Firefox
lftp
Liferea
Remote Deskto...
Transmission
XChat
Νέο παράθυρο
Προσθήκη στα αγαπημένα
Όλα
Βοηθήματα
Γενική πρόσβαση
Γραφείο
Γραφικά
Διαδίκτυο
Εργαλεία συστήματος
Ήχος και βίντεο
Παιχνίδια
Προγραμματισμός
Άλλα

Δραστηριότητες Σαβ 14:46 en Efstathios Iosifidis

Πληκτρολογήστε για αναζήτηση...

XChat

Δραστηριότητες Σαβ 14:49 en Efstathios Iosifidis

Πληκτρολογήστε για αναζήτηση...

Νέο παράθυρο

Αφαίρεση από τα αγαπημένα

Δραστηριότητες Σαβ 15:04 en Efstathios Iosifidis

Πληκτρολογήστε για αναζήτηση...

openSUSE.org - Mozilla Firefox

Νέο παράθυρο

Αφαίρεση από τα αγαπημένα

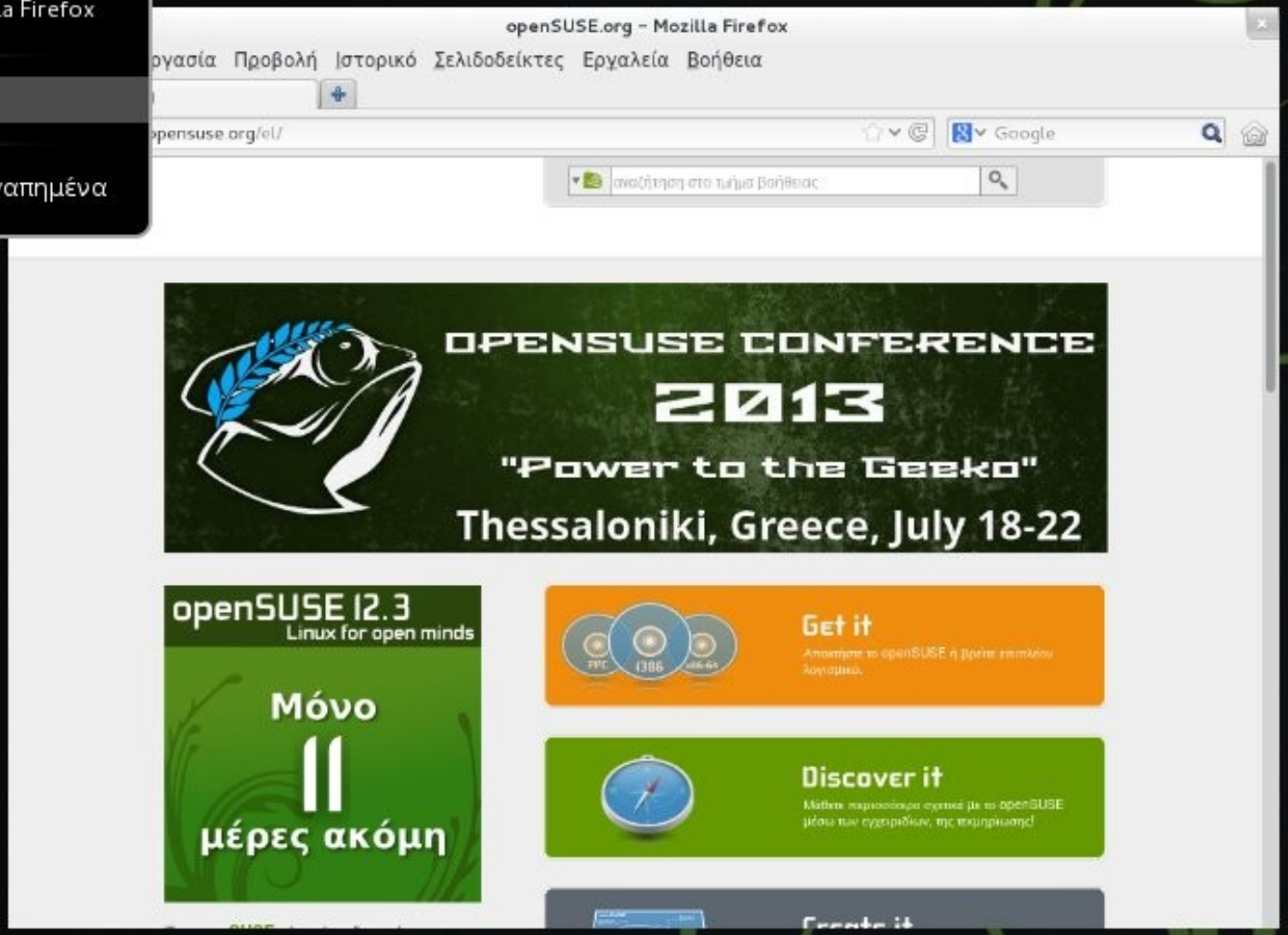


openSUSE.org – Mozilla Firefox

Δραστηριότητες Σαβ 15:05 en Efstathios Iosifidis

Πληκτρολογήστε για αναζήτηση...

openSUSE.org – Mozilla Firefox

EFSTATHIOS IOSIFIDIS – Mozilla Firefox

Δραστηριότητες Σαβ 15:05 en Efstathios Iosifidis

Πληκτρολογήστε για αναζήτηση...

openSUSE.org – Mozilla Firefox

Δραστηριότητες Σαβ 15:06 en Efstathios Iosifidis

Πληκτρολογήστε για αναζήτηση...

EFSTATHIOS IOSIFIDIS – Mozilla Firefox

Terminal
Firefox
gedit
Rhythmbox
Shotwell Photo M...

Terminal
Firefox
System Settings
gedit
Liferea Feed Reader
GNOME 3 - Made of Easy - Mozilla Firefox
GNOME: The Free Software Desktop Projec...

Δραστηριότητες libreoffice-writer Σαβ 15:25 gr Efstathios Iosifidis

Χωρίς τίτλο 1 - LibreOffice Writer

Αρχείο Επεξεργασία Προβολή Εισαγωγή Μορφή Πίνακας Εργαλεία Παράθυρο Βοήθεια

Προεπιλογή Tinos 22

**Με το Libre Office μπορείτε να γράψετε τις εργασίες σας αλλά και τις παρουσιάσεις αντί για την χρήση του MS Office**

Σελίδα 1 / 1 Λέξεις: 21 Προεπιλογή Ελληνικά 100%

Δραστηριότητες LibreOffice Writer Σαβ 16:09 en Efstathios Iosifidis

Χωρίς τίτλο 1 - LibreOffice Writer

Αρχείο Επεξεργασία Προβολή Εισαγωγή Μορφή Πίνακας Εργαλεία Παράθυρο Βοήθεια

Προεπιλογή

Χωρίς τίτλο 3 - LibreOffice Impress

Αρχείο Επεξεργασία Προβολή Εισαγωγή Μορφή Εργαλεία Παρουσίαση οθόνης Παράθυρο Β

Συ 0,00cm Γκρι Χρώμα Μπλε 9

Διαφάνειες

Ταξινόμηση διαφανειών

Κανονικά Διάρθρωση Σημειώσεις Σημείωμα

Κάντε κλικ εδώ για την εισαγωγή τίτλου

Εργασίες Προβολή

Κύριες σελίδες

Διατάξεις

Σχεδίαση πίνακα

Χωρίς τίτλο 2 - LibreOffice Calc

Αρχείο Επεξεργασία Προβολή Εισαγωγή Μορφή Εργαλεία Δεδομένα Παράθυρο Βοήθεια

Arimo 10

A1

Φύλλο1

Σελίδα 1 / 1 Λέξεις: 0

Δραστηριότητες Videos Σαβ 16:20 en Efstathios Iosifidis

Βίντεο

Ταινία Επεξεργασία Προβολή Μετάβαση Ήχος Βοήθεια

Γενικά

| | |
|---|---|
| Τίτλος: | Άγνωστο |
| Καλλιτέχνης: | Άγνωστο |
| Άλμπουμ: | Άγνωστο |
| Έτος: | Άγνωστο |
| Διάρκεια: | 0 seconds |
| Σχόλιο: | |
| Πλαίσιο: | Άγνωστο |

Βίντεο

| | |
|---|---|
| Διαστάσεις: | N/A |
| Κωδικοποίηση: | N/A |
| Ρυθμός καρέ: | N/A |
| Ρυθμός δεδομένων: | N/A |

Ήχος

| | |
|---|---|
| Κωδικοποίηση: | N/A |
| Κανάλια: | 0 Κανάλια |
| Ρυθμός δειγματοληψίας: | 0 Hz |
| Ρυθμός δεδομένων: | N/A |

Χρόνος:

Διακόπηκε 0:00 / 0:00

Δραστηριότητες Rhythmbox Σαβ 16:19 en Efstathios Iosifidis

Rhythmbox

Μουσική Επεξεργασία Προβολή Έλεγχος Βοήθεια

Προηγούμενο Αναπαραγωγή Επόμενο Επανάληψη Ανακάτεμα

Βιβλιοθήκη
- Σειρά αν...
- Μουσική
- Φορητές ...
- Last.fm
- Libre.fm
- Ραδιόφωνο

Λίστες αναπ...
- Κορυφαία...
- Πρόσφατ...
- Πρόσφατ...

Select a location containing music to add to your library.

Music | Add Tracks | Copy Tracks | Remove Tracks

| | Κομμά | Τίτλος | Είδος | Καλλιτέχνης | Άλμπουμ | Χρ |
|---|---|---|---|---|---|---|

0 τραγούδια

Brasero

Εργασία Επεξεργασία Εργαλεία Βοήθεια

## Δημιουργία νέας εργασίας:

**Εργασία ήχου**
Δημιουργία CD παραδοσιακού ήχου

**Εργασία δεδομένων**
Δημιουργία CD/DVD δεδομένων

**Εργασία βίντεο**
Δημιουργία βίντεο DVD ή SVCD

**Αντιγραφή δίσκων**
Δημιουργήστε αντίγραφο ενός CD/DVD

**Εγγραφή εικόνας**
Εγγραφή υπάρχουσας εικόνας CD/DVD στο δίσκο

## Πρόσφατες εργασίες:

*Δεν υπάρχει πρόσφατη χρησιμοποιημένη εργασία*

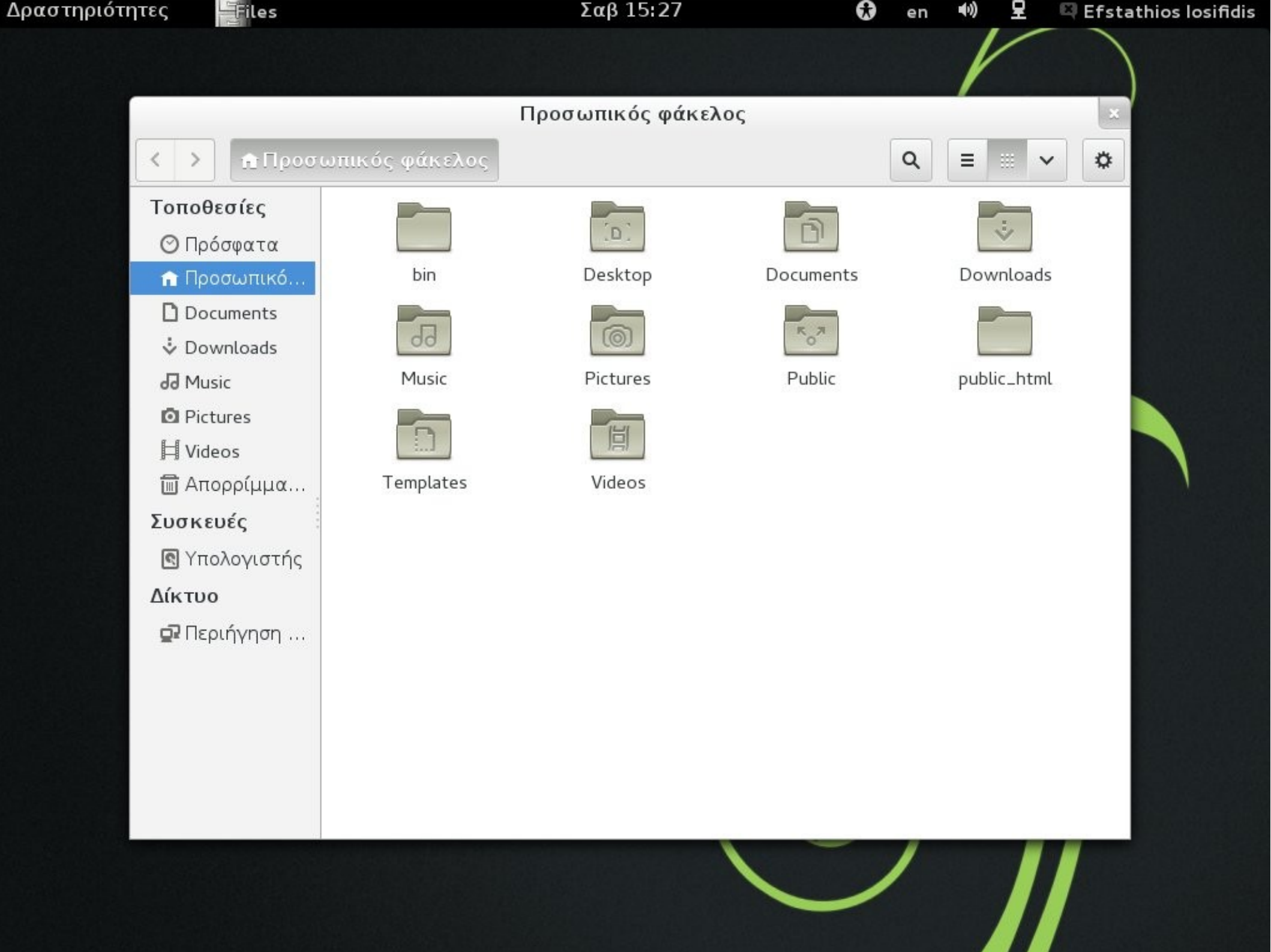
Δραστηριότητες
Files
Σαβ 15:27
en
Efstathios Iosifidis
Προσωπικός φάκελος
Προσωπικός φάκελος
Τοποθεσίες
Πρόσφατα
Προσωπικό...
Documents
Downloads
Music
Pictures
Videos
Απορρίμμα...
Συσκευές
Υπολογιστής
Δίκτυο
Περιήγηση ...
bin
Desktop
Documents
Downloads
Music
Pictures
Public
public_html
Templates
Videos

Δραστηριότητες Files Σαβ 15:28 en Efstathios Iosifidis

Pictures

Προσωπικός φάκελος Pictures

Τοποθεσίες

Πρόσφατα

Προσωπικό...

Documents

Downloads

oSC13_banner.jpg

oSC13_banner.jpg

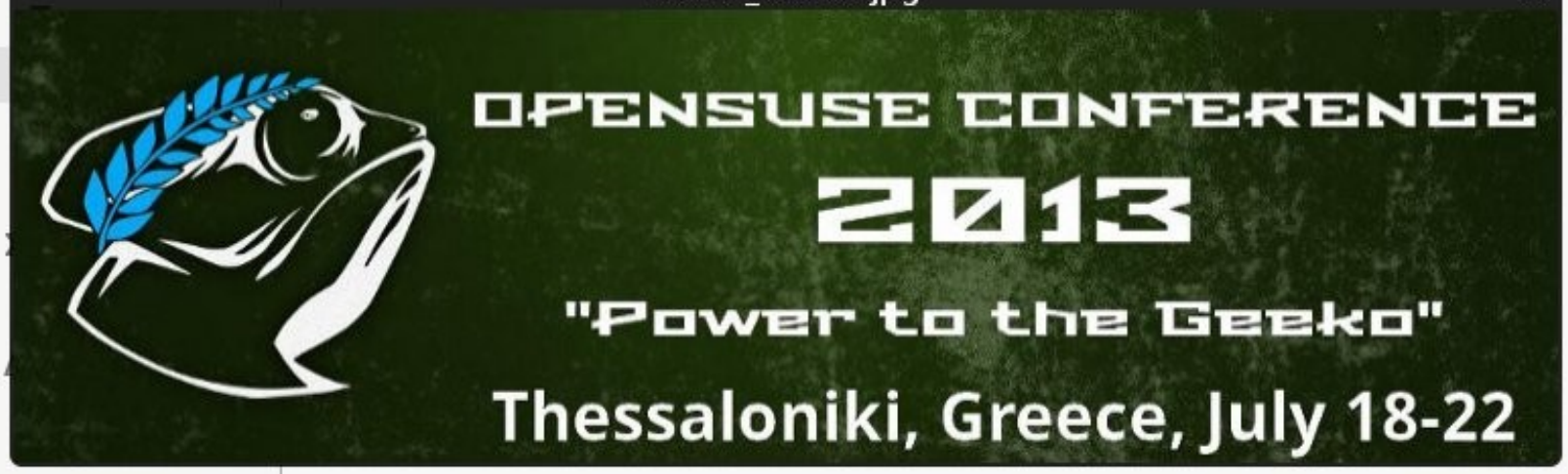


Επιλέχθηκε το "oSC13_banner.jpg" (59,7 KB)

Δραστηριότητες Files Σαβ 15:28 en Efstathios Iosifidis

Προσωπ

Νέο παράθυρο

Σύνδεση σε εξυπηρετητή

Εισαγωγή τοποθεσίας...

Σελιδοδείκτες

Προτιμήσεις

Περί Αρχεία

Βοήθεια

Έξοδος

**Τοποθεσίες**

- Πρόσφατα
- Προσωπικό...
- Documents
- Downloads
- Music
- Pictures
- Videos
- Απορρίμμα...

**Συσκευές**

- Υπολογιστής

**Δίκτυο**

- Περιήγηση ...

Επιλέχθηκε το "oSC13_banner.jpg" (59,7 KB)

Δραστηριότητες Σαβ 14:14 en Efstathios Iosifidis

Efstathios Iosifidis

Μη διαθέσιμος-η

Ειδοποιήσεις

Ρυθμίσεις συστήματος

Αποσύνδεση

Κλείδωμα

Αδρανοποίηση

Τερματισμός

Εγκατάσταση ενημερώσεων & επανεκκίνηση

# Ρυθμίσεις συστήματος

## Προσωπικά

Background
Brightness & Lock
Online Accounts
Region & Language

## Υλικό

Bluetooth
Color
Displays
Keyboard
Mouse & Touchpad
Network
Power
Printers
Sound
Wacom Tablet

## Σύστημα

Date & Time
Details
Universal Access
User Accounts
YaST

## Brightness & Lock

Απενεργοποίηση οθόνης όταν μείνει ανενεργή για: 1 ώρα

**Κλείδωμα**

ΝΑΙ

Κλείδωμα οθόνης μετά από: Η οθόνη σβήνει

Εμφάνιση ειδοποιήσεων όταν είναι κλειδωμένο

Efstathios Iosifidis

# 15:34

Σάββατο, Μάρτιος 02

## Brightness & Lock

Απενεργοποίηση οθόνης όταν μείνει ανενεργή για: 1 ώρα

**Κλείδωμα**

ΟΧΙ

Κλείδωμα οθόνης μετά από: Η οθόνη σβήνει

Εμφάνιση ειδοποιήσεων όταν είναι κλειδωμένο

# Ρυθμίσεις συστήματος

## Προσωπικά

Background
Brightness & Lock
Online Accounts
Region & Language

## Υλικό

Bluetooth
Color
Displays
Keyboard
Mouse & Touchpad
Network
Power
Printers
Sound
Wacom Tablet

## Σύστημα

Date & Time
Details
Universal Access
User Accounts
YaST

## Region & Language

Γλώσσα | Μορφές | Πηγές εισόδου

Επιλογή γλώσσας προβολής (οι αλλαγές θα εφαρμοστούν την επόμενη φορά που θα συνδεθείτε)

- Αγγλικά
- Αγγλικά Μ.Βρετανίας
- Αραβικά
- Γαλλικά
- Γερμανικά
- Ελληνικά (Ελλάδα)
- Ισπανικά
- Κινέζικα (απλοποιημένα)
- Ρωσικά

+

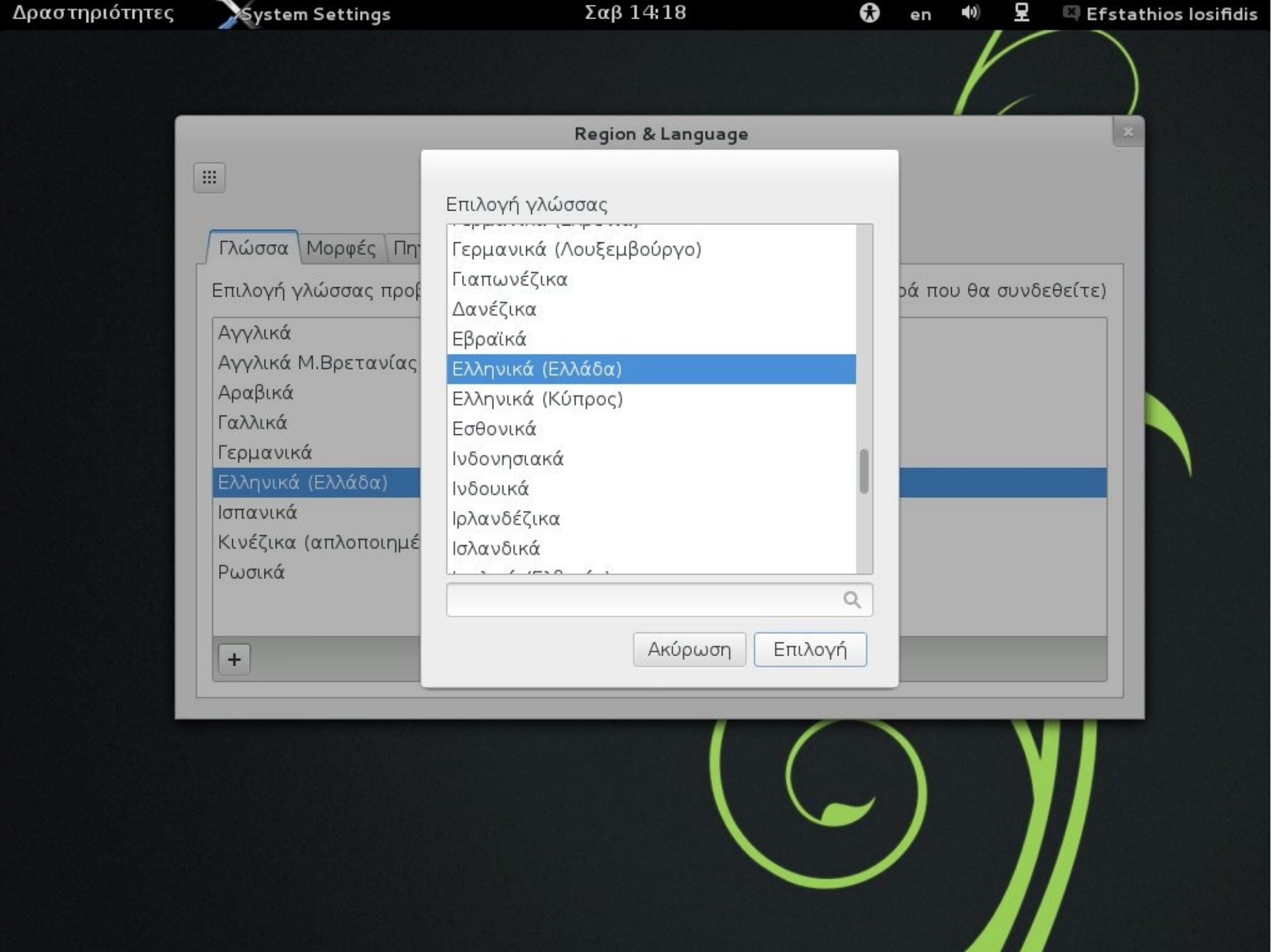
Δραστηριότητες
System Settings
Σαβ 14:18
en
Efstathios Iosifidis
Region & Language
Γλώσσα
Μορφές
Επιλογή γλώσσας προβ
ρά που θα συνδεθείτε)
Αγγλικά
Αγγλικά Μ.Βρετανίας
Αραβικά
Γαλλικά
Γερμανικά
Ελληνικά (Ελλάδα)
Ισπανικά
Κινέζικα (απλοποιημέ
Ρωσικά
Επιλογή γλώσσας
Γερμανικά (Λουξεμβούργο)
Γιαπωνέζικα
Δανέζικα
Εβραϊκά
Ελληνικά (Ελλάδα)
Ελληνικά (Κύπρος)
Εσθονικά
Ινδονησιακά
Ινδουικά
Ιρλανδέζικα
Ισλανδικά
Ακύρωση
Επιλογή

# Ρυθμίσεις συστήματος

## Προσωπικά

Background
Brightness & Lock
Online Accounts
Region & Language

## Υλικό

Bluetooth
Color
Displays
Keyboard
Mouse & Touchpad
Network
Power
Printers
Sound
Wacom Tablet

## Σύστημα

Date & Time
Details
Universal Access
User Accounts
YaST

Δραστηριότητες System Settings Σαβ 14:23 en Efstathios Iosifidis

Details

- Επισκόπηση
- Προεπιλεγμένες εφα...
- Αφαιρούμενα μέσα
- Γραφικά

GNOME

Έκδοση 3.6.2

| | |
|---|---|
| Όνομα συσκευής | linux-uqrt.site |
| Μνήμη | 1003,6 MiB |
| Επεξεργαστής | Intel® Pentium(R) Dual CPU E2180 @ 2.00GHz |
| Γραφικά | Gallium 0.4 on llvmpipe (LLVM 0x302) |
| Είδος λειτουργικού | 32-bit |
| Δίσκος | 6,9 GB |

Εγκατάσταση ενημερώσεων

## Details

- Επισκόπηση
- Προεπιλεγμένες εφα...
- Αφαιρούμενα μέσα
- Γραφικά

| | |
|---|---|
| Οδηγός | Gallium 0.4 on llvmpipe (LLVM 0x302) |
| Περιβάλλον | Κανονικό |
| Εξαναγκασμός εφεδρικής συνεδρίας | ΟΧΙ |

# Ρυθμίσεις συστήματος

## Προσωπικά

Background
Brightness & Lock
Online Accounts
Region & Language

## Υλικό

Bluetooth
Color
Displays
Keyboard
Mouse & Touchpad
Network
Power
Printers
Sound
Wacom Tablet

## Σύστημα

Date & Time
Details
Universal Access
User Accounts
YaST

## Online Accounts

Δεν έχουν ρυθμιστεί διαδικτυακοί λογαριασμοί

Προσθήκη διαδικτυακού λογαριασμού

Προσθέτοντας ένα λογαριασμό επιτρέπει στις εφαρμογές σας να έχουν πρόσβαση σε έγγραφα, αλληλογραφία, επαφές, ημερολόγιο, συνομιλία και πολλά άλλα.

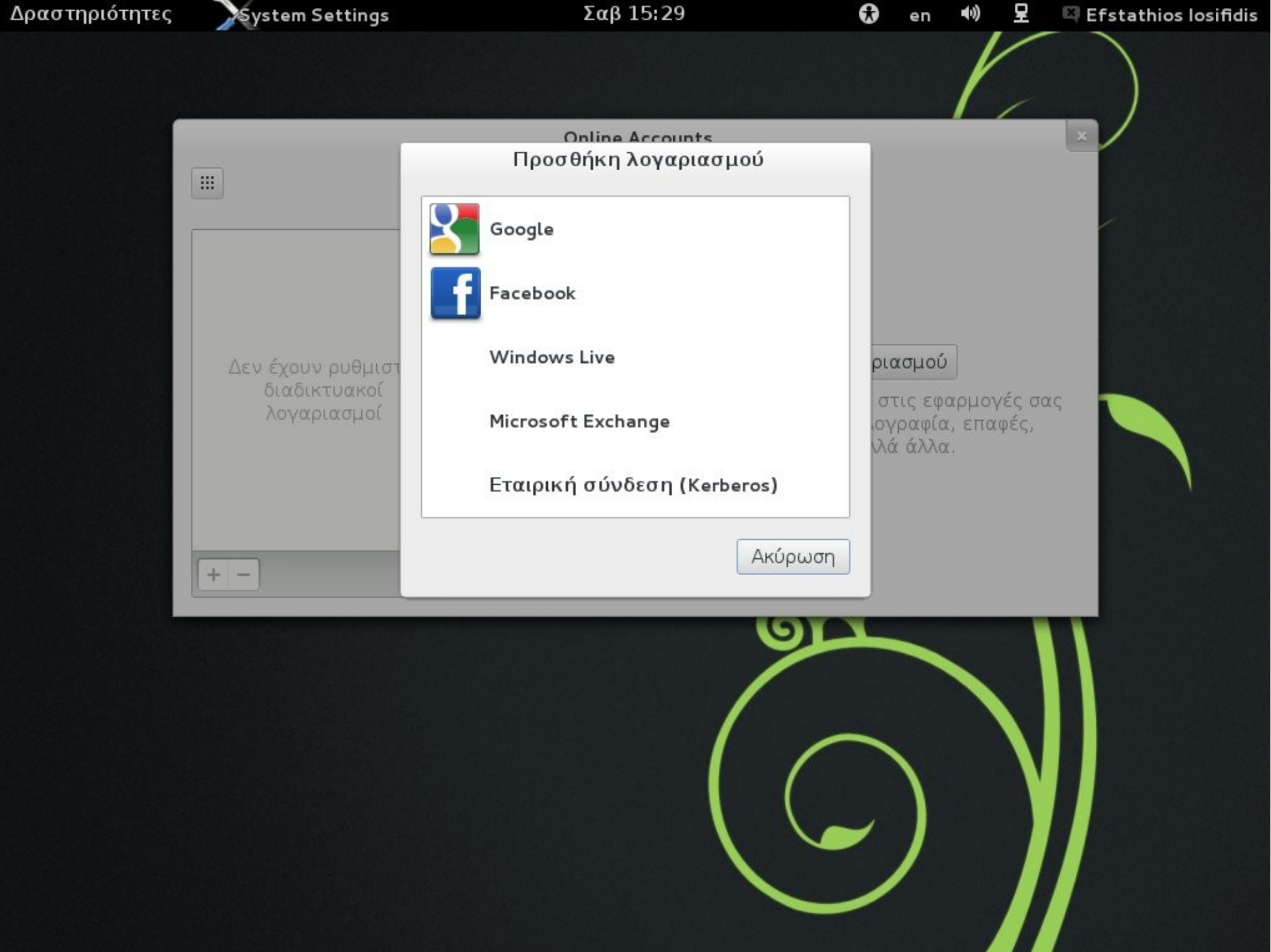
Δραστηριότητες
System Settings
Σαβ 15:29
en
Efstathios Iosifidis
Online Accounts
Προσθήκη λογαριασμού
Google
Facebook
Windows Live
Microsoft Exchange
Εταιρική σύνδεση (Kerberos)
Ακύρωση
Δεν έχουν ρυθμιστ
διαδικτυακοί
λογαριασμοί
ριασμού
στις εφαρμογές σας
ογραφία, επαφές,
λά άλλα.

Δραστηριότητες System Settings Σαβ 15:30 en Efstathios Iosifidis

Λογαριασμός Google

Google ΕΓΓΡΑΦΉ

Σύνδεση Google

**Ηλεκτρονικό ταχυδρομείο**

**Κωδικός πρόσβασης**

Σύνδεση ✓ Παραμείνετε συνδεδεμένος

Δεν μπορείτε να αποκτήσετε πρόσβαση στον λογαριασμό σας;

Συνδεθείτε με ένα Λογαριασμό Εφαρμογών Google

Ακύρωση

## Λογαριασμός Google

Google

Παροχή πρόσβασης | Άρνηση πρόσβασης

Η **GNOME εφαρμογή στο υπολογιστή σας** ζητά πρόσβαση στο Λογαριασμός Google σας για τη παρακάτω λίστα προϊόντων.

**Gmail**

**Ημερολόγιο Google**

**Επαφές Google**

**Έγγραφα Google**

**Έγγραφα Google**

**Έγγραφα Google**

Εάν παραχωρήσετε πρόσβαση, μπορείτε να την ανακαλέσετε οποιαδήποτε στιγμή από το "Ο λογαριασμός μου". Η GNOME εφαρμογή δεν θα έχει πρόσβαση στο κωδικό πρόσβασης σας ούτε σε κάποια άλλη προσωπική σας πληροφορία Λογαριασμός Google. Μάθετε περισσότερα

Online Accounts

Google
eiosifidis@gmail.com

Google
eiosifidis@gmail.com

Χρήση για

| | |
|---|---|
| Αλληλογραφία | ΝΑΙ |
| Ημερολόγιο | ΝΑΙ |
| Επαφές | ΝΑΙ |
| Συνομιλία | ΝΑΙ |
| Έγγραφα | ΝΑΙ |

Δραστηριότητες System Settings Σαβ 15:32 en Efstathios Iosifidis

Λογαριασμός Windows Live

# Είσοδος

Λογαριασμός Microsoft Τι είναι αυτό;

someone@example.com

Κωδικός πρόσβασης

Να παραμένω σε σύνδεση

Είσοδος

Δεν μπορείτε να αποκτήσετε πρόσβαση στο λογαριασμό σας;

Ακύρωση

## Λογαριασμός Windows Live

**Πρόσβαση στις διευθύνσεις ηλεκτρονικού ταχυδρομείου σας**
Η εφαρμογή GNOME θα είναι σε θέση να βλέπει τις διευθύνσεις ηλεκτρονικού ταχυδρομείου στο προφίλ σας.

**Πρόσβαση στις φωτογραφίες και τα έγγραφά σας στο SkyDrive και επεξεργασία τους**
Η εφαρμογή GNOME θα είναι σε θέση να αποκτά πρόσβαση στις φωτογραφίες και τα έγγραφά σας στο SkyDrive, να τα προσθέτει και να τα διαγράφει.

**Προβολή των φωτογραφιών και των εγγράφων σας στο SkyDrive**
Η εφαρμογή GNOME θα είναι σε θέση να βλέπει τις φωτογραφίες και τα έγγραφά σας στο SkyDrive, αλλά δεν μπορεί να κάνει αλλαγές σε αυτά.

Μπορείτε να αλλάξετε αυτές τις ρυθμίσεις σύνδεσης ανά πάσα στιγμή.

## Online Accounts

**Google**
eiosifidis@gmail.com

**Facebook**
iosifidis@hotmail.com

**Windows Live**
iosifidis@hotmail.com

**Windows Live**
iosifidis@hotmail.com

Χρήση για Συνομιλία ΝΑΙ

Έγγραφα ΝΑΙ

Νέα και πρόσφατα

LUG List
manugupt1

ebooks

osc13

collaboration camp

openSUSE

Questions to openSUSE for infrastru...re issues

[osc13] Promotion
differentreality

Social media stuff

ownCloud@summercamp2012

Οικονομικά Gnome.gr

Υλικά Gnome

Green means Go Translation

SFD Φλώρινα 15-9-2012

raspberry
pebauer68

SFD-email-get_org...members
differentreality

Δραστηριότητες Σαβ 15:52 en Efstathios Iosifidis

Πληκτρολογήστε για αναζήτηση...

Empathy

Δραστηριότητες Σαβ 15:42 gr Efstathios Iosifidis

Πληκτρολογήστε για αναζήτηση...

Λίστα επαφών

Διαθέσιμος/η

Alex-P. Natsios

Alexander Pivovarov

Andreas Jaeger

Antonis Tsiapaliokas

Bernhard Wiedemann

Billy Toulas

Bruno Friedmann

Bryen Yunashko

Carlos Ribeiro

Pavlos Ratis

ela

Γεια σου Παύλο

Λίστα επαφών

Δραστηριότητες Empathy Σαβ 15:44 en Efstathios Iosifidis

Λίστα επαφών

Διαθέσιμος/η

Alex-P. Natsios

Alexander Pivovarov

Andreas Jaeger

Antonis Tsiapaliokas

Bernhard Wiedemann

Billy Toulas

Bruno Friedmann

Bryen Yunashko

Carlos Ribeiro

Pavlos Ratis

Στάλθηκε στις **Σάββατο** και ώρα **03:42:06 ΜΜ**

Θα έρθεις στο openSUSE conference?

Στάλθηκε στις **Σάββατο** και ώρα **03:43:09 ΜΜ**

Βεβαίως

Δραστηριότητες Firefox Σαβ 16:11 en Efstathios Iosifidis

GNOME Shell Extensions – Mozilla Firefox

Αρχείο Επεξεργασία Προβολή Ιστορικό Σελιδοδείκτες Εργαλεία Βοήθεια

GNOME Shell Extensions

https://extensions.gnome.org

Google

BETA

# Extensions

Extensions | Add yours | Installed extensions | About

Search...

1 2 3 4 ... 22 »

Sort by Popularity Compatible with

**Remove Accessibility** by lomegor

Remove the accessibility button from the top panel.

**Weather** by Neroth

A simple extension for displaying weather information from several cities in GNOME Shell

**User Themes** by gcampax

Load shell themes from user directory

**Alternative Status Menu** by gcampax

Replaces GNOME Shell Status Menu with one showing Suspend/Hibernate and Power Off as separate items

**Media player indicator** by eon

Control MPRIS 2 capable media players : Banshee, Rhymthbox, Clementine and more... Checkout the homepa details and reporting issues!

Δραστηριότητες Firefox Σαβ 16:12 en Efstathios Iosifidis

Remove Accessibility – GNOME Shell Extensions – Mozilla Firefox

Αρχείο Επεξεργασία Προβολή Ιστορικό Σελιδοδείκτες Εργαλεία Βοήθεια

Remove Accessibility - GNOME...

https://extensions.gnome.org/extension/112/remove-accesibility/

Google

BETA

# Extensions

Extensions | Add yours | Installed extensions | About

OFF

## Remove Accessibility by lomegor

Remove the accessibility button from the top panel.

### User comments

**longmaoxiaodai**

aa

8 days ago

**bohiles**

Gracias.

10 days ago

**mweinelt**

Works great on Fedora 18. @ pr3dator: I disagree. Having Accessibility from the beginning is really crucial to make gnome just

### Your opinion

Unfortunately, to help prevent spam, we req
log in to GNOME Shell Extensions in order t
comment or report an error. You understand

Δραστηριότητες Firefox Σαβ 16:12 en Efstathios Iosifidis

Remove Accessibility – GNOME Shell Extensions – Mozilla Firefox

Αρχείο Επεξεργασία Προβολή Ιστορικό Σελιδοδείκτες Εργαλεία Βοήθεια

Remove Accessibility - GNOME...

https://extensions.gnome.org/extension/112/remove-accesibility/

Google

BETA

Extensions

Extensions Add yours Installed extensions About

ON

Remove Accessibility

Λήψη και εγκατάσταση 'Remove Accessibility' από το extensions.gnome.org ;

Ακύρωση Εγκατάσταση

8 days ago

log in to GNOME Shell Extensions in order t

comment or report an error. You understand

bohiles

Gracias.

10 days ago

mweinelt

Works great on Fedora 18. @ pr3dator: I disagree. Having Accessibility from the beginning is really crucial to make gnome just

Δραστηριότητες Firefox Σαβ 16:14 en Efstathios Iosifidis

Remove Accessibility – GNOME Shell Extensions – Mozilla Firefox

Αρχείο Επεξεργασία Προβολή Ιστορικό Σελιδοδείκτες Εργαλεία Βοήθεια

Remove Accessibility - GNOME...

https://extensions.gnome.org/extension/112/remove-accesibility/

Google

BETA

# Extensions

Extensions | Add yours | Installed extensions | About

ON

## Remove Accessibility by lomegor

Remove the accessibility button from the top panel.

### User comments

**longmaoxiaodai**

aa

8 days ago

**bohiles**

Gracias.

10 days ago

**mweinelt**

Works great on Fedora 18. @ pr3dator: I disagree. Having Accessibility from the beginning is really crucial to make gnome just

### Your opinion

Unfortunately, to help prevent spam, we req
log in to GNOME Shell Extensions in order t
comment or report an error. You understand

# Ρυθμίσεις συστήματος

## Προσωπικά

Background
Brightness & Lock
Online Accounts
Region & Language

## Υλικό

Bluetooth
Color
Displays
Keyboard
Mouse & Touchpad
Network
Power
Printers
Sound
Wacom Tablet

## Σύστημα

Date & Time
Details
Universal Access
User Accounts
YaST

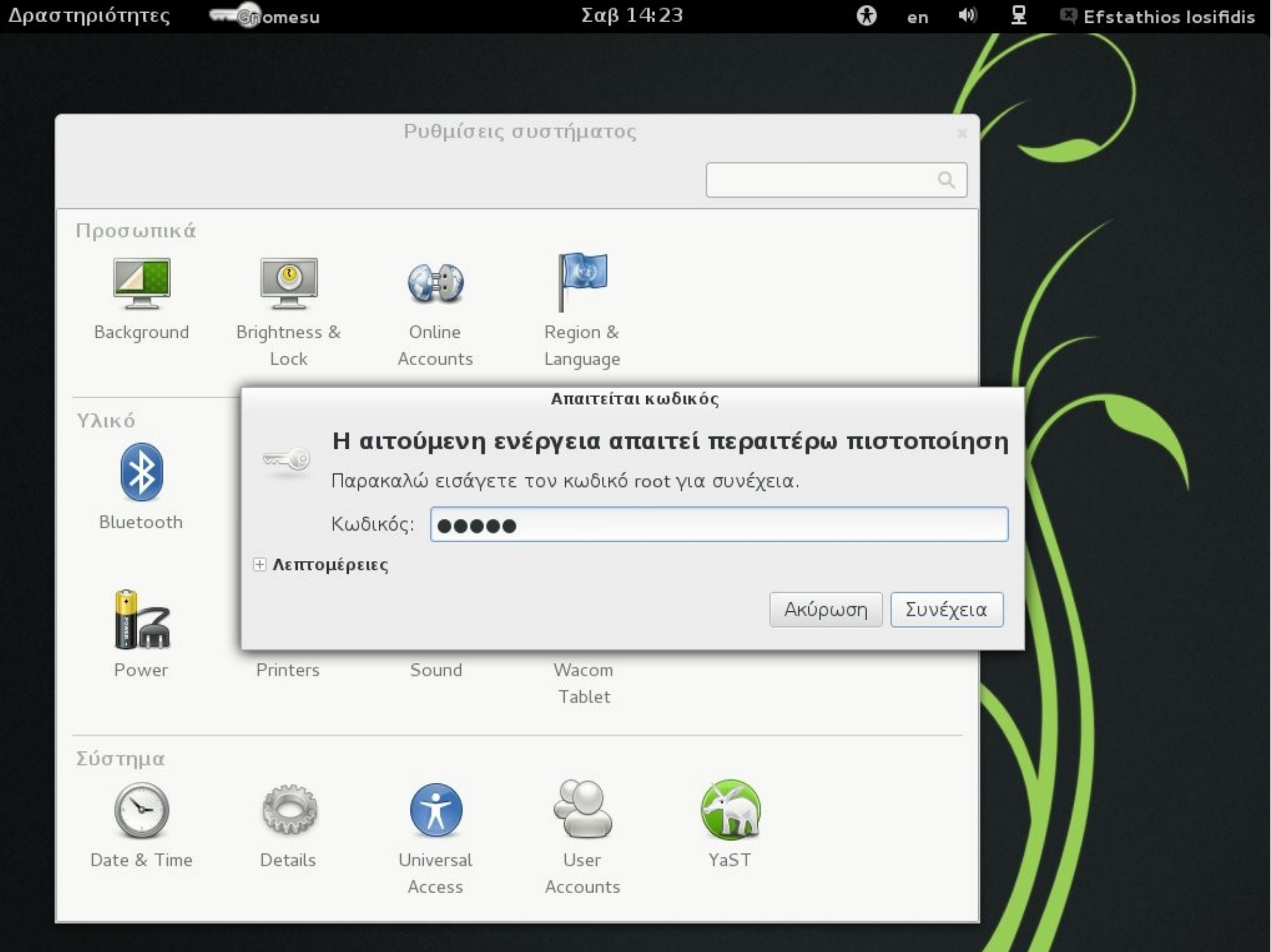
Δραστηριότητες
Gnomesu
Σαβ 14:23
en
Efstathios Iosifidis
Ρυθμίσεις συστήματος
Προσωπικά
Background
Brightness & Lock
Online Accounts
Region & Language
Υλικό
Bluetooth
Power
Printers
Sound
Wacom Tablet
Σύστημα
Date & Time
Details
Universal Access
User Accounts
YaST
Απαιτείται κωδικός
Η αιτούμενη ενέργεια απαιτεί περαιτέρω πιστοποίηση
Παρακαλώ εισάγετε τον κωδικό root για συνέχεια.
Κωδικός:
Λεπτομέρειες
Ακύρωση
Συνέχεια

Δραστηριότητες controlcenter-gnome Σαβ 14:24 en Efstathios Iosifidis

Administrator Settings

## Software

Add-On Products
Media Check
Online Update
Software Management
Software Repositories

## Hardware

Fingerprint Reader
Hardware Information
Infrared Device
Joystick
Mouse on Text Console (GPM)
Printer
Scanner
Sound
System Keyboard Layout
TV Card

## System

Boot Loader
Date and Time
/etc/ sysconfig Editor
Kernel Settings
Language
Partitioner
System Backup
System Restoration
System Services (Runlevel)

Δραστηριότητες controlcenter-gnome Σαβ 14:29 en Efstathios Iosifidis

Administrator Settings

(Runlevel)

## Network Devices

DSL
ISDN
Modem
Network Settings

## Network Services

Hostnames
iSCSI Initiator
Kerberos Client
LDAP Browser
LDAP Client
Mail Server
Network Services (xinetd)
NFS Client
NIS Client
NTP Configuration
Proxy
Remote Administration (VNC)
Samba Server
Windows Domain Membership

## Security and Users

Firewall
Security Center and Hardening
Sudo
User and Group Management

## Miscellaneous

System Log
Vendor Driver CD

Δραστηριότητες Y2base Σαβ 14:25 en Efstathios Iosifidis

Software Manager – YaST

File Configuration Dependencies Options Extras

# Software Manager

This tool lets you install, remove, and update applications. more

Groups | Package listing: | Find: | by Name & Summary

**Package search:** Use spaces to separate your keywords.
(usage example: a name search for "yast dhcp" would match yast dhcpd tool)

| | |
|---|---|
| All packages | 18709 |
| Admin Tools | 495 |
| Communication | 20 |
| Desktop (GNO... | 245 |
| Desktop (KDE) | 188 |
| Desktop (Othe... | 101 |
| Desktop (XFCE) | 71 |
| Documentation | 272 |
| Education | 144 |
| Games | 153 |
| Graphics | 220 |

| | |
|---|---|
| All packages | 18709 |
| Not installed | 16852 |
| Installed | 1857 |
| Upgrades | 70 |

| | |
|---|---|
| 84 Korean 8x4x4 Johab Fonts | |
| a2ps — Converts ASCII Text into PostScript | 4.13-1353.1.1 |
| a2ps-devel — Library and header file for the interface of a2ps | 4.13-1353.1.1 |
| a2ps-h — a2ps Support for Korean PostScript Filter (Python Version) | 20010...73.1.1 |
| aaa_base — openSUSE Base Package | 12.3-14.3.1 |
| aaa_base-extras — SUSE Linux Base Package (recommended part) | 12.3-14.3.1 |
| aaa_base-malloccheck — SUSE Linux Base Package (malloc checking) | 12.3-14.3.1 |

## Overview

Browse packages using the groups list on the left.

Press a package in the list to see more information about it.

*No changes to perform* Undo (view all changes) Space available: / *471,5 MiB*

Help Cancel Apply

Δραστηριότητες Y2base Σαβ 14:25 en Efstathios Iosifidis

Software Manager – YaST

File Configuration Dependencies Options Extras

# Software Manager

This tool lets you install, remove, and update applications. more

Groups | Package listing: | Find: gtranslator | by Name & Summary

| | |
|---|---|
| All packages | 3 |
| Localization | 1 |
| Programming | 2 |

| Name | Version |
|---|---|
| gtranslator<br>A GNOME po file editor with many bells and whistles | 2.91.6-2.1.2 |
| gtranslator-devel<br>A GNOME po file editor with many bells and whistles | 2.91.6-2.1.2 |
| gtranslator-lang<br>Languages for package gtranslator | 2.91.6-2.1.2 |

| | |
|---|---|
| All packages | 3 |
| Not installed | 3 |

**gtranslator** - A GNOME po file editor with many bells and whistles

gtranslator is a comfortable po file editor with many bells and whistles. It features many useful function which ease the work of translators of po files imminently.

**Details**

*Size:* 2,3 MiB

*License:* GPL-3.0+

*Latest build:*

**Versions**

*No changes to perform* Undo (view all changes) Space available: / *471,5 MiB*

Help Cancel Apply

Δραστηριότητες Y2base Σαβ 14:26 en Efstathios Iosifidis

Software Manager – YaST

File Configuration Dependencies Options Extras

# Software Manager

This tool lets you install, remove, and update applications. more

Groups | Package listing: | Find: gtranslator | by Name & Summary

| | |
|---|---|
| All packages | 3 |
| Localization | 1 |
| Programming | 2 |

| Name | Version |
|---|---|
| gtranslator<br>A GNOME po file editor with many bells and whistles | 2.91.6-2.1.2 |
| gtranslator-devel<br>A GNOME po file editor with many bells and whistles | 2.91.6-2.1.2 |
| gtranslator-lang<br>Languages for package gtranslator | 2.91.6-2.1.2 |

| | |
|---|---|
| All packages | 3 |
| Not installed | 3 |
| Modified | 2 |

**gtranslator** - A GNOME po file editor with many bells and whistles

gtranslator is a comfortable po file editor with many bells and whistles. It features many useful function which ease the work of translators of po files imminently.

**Details**

*Size:* 2,3 MiB

*License:* GPL-3.0+

*Latest build:*

**Versions**

**install** gtranslator, plus 12 dependencies Undo (view all changes) Space available: / *443,0 MiB*

Help Cancel Apply

Δραστηριότητες Y2base Σαβ 14:26 en Efstathios Iosifidis

Software Manager – YaST

File Configuration Dependencies Options Extras

## Software Manager

This tool le

Groups

All pac

Localiza

Progran

Summary

ion

.6-2.1.2

.6-2.1.2

.6-2.1.2

All package

Not installed

Modified

3.0+

Sound

System

estoration

### Summary of changes

Review the changes to perform.

| | Name | Version | Revert? |
|---|---|---|---|
| + | **install** gtranslator | 2.91.6-2.1.2 | Undo |
| | **install** gettext-tools | 0.18....1.1 | |
| | **install** libgda-5_0-4 | 5.1.....1.5 | |
| | **install** libgda-5_0-bdb | 5.1.....1.5 | |
| | **install** libgda-ui-5_0-4 | 5.1.....1.5 | |
| | **install** libgda-ui-5_0-plugins | 5.1.....1.5 | |
| | **install** libgdl-3-5 | 3.6.....1.1 | |
| | **install** libgtkspell-3-0 | 2.99....8.1.1 | |

Disk space required: *24,2 MiB* / Download size: *8,4 MiB*

☑ Close software manager when done

Cancel Apply

+ **install** gtranslator, plus 12 dependencies Undo (view all changes) Space available: / *443,0 MiB*

Help Cancel Apply

Services

Δραστηριότητες Y2base Σαβ 14:27 en Efstathios Iosifidis

Software Manager - YaST

# Εκτέλεση Εγκατάστασης

Τα πακέτα εγκαθίστανται. more

Ενέργειες που πραγματοποιήθηκαν:

Λήψη του gettext-tools (μέγεθος λήψης 5,04 MB)
Λήψη του libgda-5_0-4 (μέγεθος λήψης 760,1 kB)
Λήψη του libgdl-3-5 (μέγεθος λήψης 103,5 kB)
Λήψη του libgtkspell-3-0 (μέγεθος λήψης 22,1 kB)
Λήψη του typelib-1_0-Gucharmap-2_90 (μέγεθος λήψης 14,6 kB)
Λήψη του libgda-5_0-4-lang (μέγεθος λήψης 528,1 kB)
Λήψη του libgda-ui-5_0-4 (μέγεθος λήψης 190,3 kB)
Λήψη του libgda-5_0-bdb (μέγεθος λήψης 32,3 kB)
Λήψη του gdl-lang (μέγεθος λήψης 123,9 kB)
Λήψη του gtkspell3-lang (μέγεθος λήψης 15,0 kB)
Λήψη του gtranslator (μέγεθος λήψης 1,13 MB)
Λήψη του libgda-ui-5_0-plugins (μέγεθος λήψης 68,3 kB)
Λήψη του gtranslator-lang (μέγεθος λήψης 401,5 kB)
Εγκατάσταση gettext-tools-0.18.1.1-21.1.1.i586.rpm (μέγεθος εγκατάστασης 12,38 MB)
Εγκατάσταση libgda-5_0-4-5.1.1-3.1.5.i586.rpm (μέγεθος εγκατάστασης 2,41 MB)

Εγκατάσταση libgda-5_0-4-5.1.1-3.1.5.i586.rpm (μέγεθος εγκατάστασης 2,41 MB)

0 %

Εγκατάσταση Πακέτων...(Απομένουν: 11,78 MB, 12 πακέτα)

75 %

Help | Ματαίωση | Πίσω | Επόμενο

Sound

System Restoration

Δραστηριότητες GNOME Terminal Σαβ 15:21 en Efstathios Iosifidis

Τερματικό

Αρχείο Επεξεργασία Προβολή Αναζήτηση Τερματικό Βοήθεια

YaST2 - menu @ opensuse

**YaST Κέντρο Ελέγχου**

| | |
|---|---|
| **Software** | **Online Update** |
| Hardware | Software Management |
| System | Add-On Products |
| Network Devices | Media Check |
| Network Services | Software Repositories |
| Security and Users | |
| Support | |
| Miscellaneous | |

[Βοήθεια] [Έξοδος]

F1 Βοήθεια F9 Εξοδος

# OPENSUSE CONFERENCE 2013

"Power to the Geeko"

Thessaloniki, Greece
July 18-22 2013

conference.opensuse.org

OPENSUSE CONFERENCE 2013

"Power to the Geeko"

Thessaloniki, Greece
July 18-22 2013

conference.opensuse.org

Πράγα 2012
Geeko SQUAD
openSUSE

gentoo
If it moves, compile it.
ČVUT ČVUT ČVUT ČVU

# openSUSE Conference

Czech Technical University
Prague, October 20 - 23

gentoo linux™
www.gentoo.o

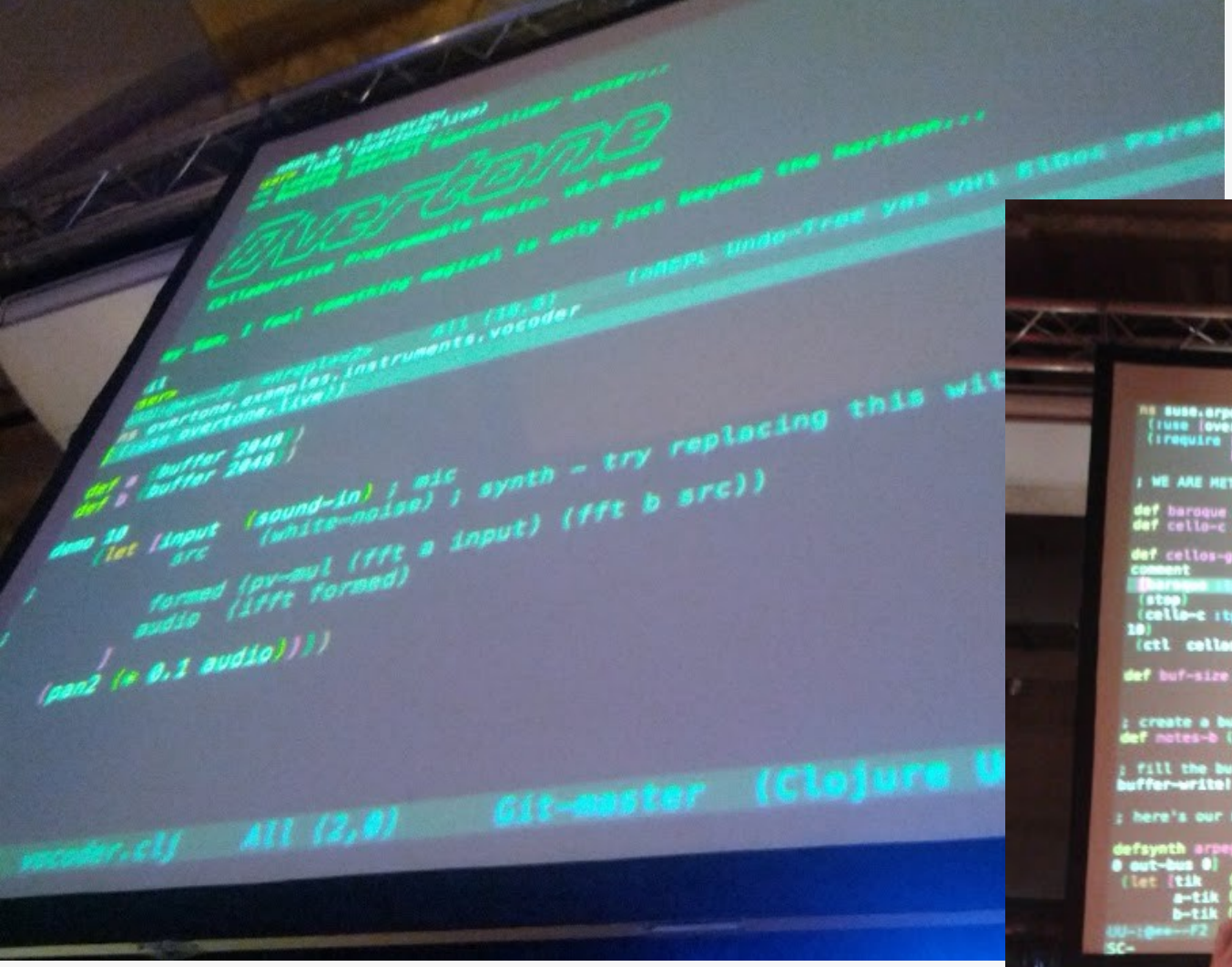
(overtone.examples.instruments.vocoder
(overtone.live))
(def b (buffer 2048))
(def b (buffer 2048))
(demo 10
(let [input (sound-in) ; mic
src (white-noise) ; synth - try replacing this wit
formed (pv-mul (fft a input) (fft b src))
audio (ifft formed)
]
(pan2 (* 0.1 audio))))
vocoder.clj All (2,0) Git-master (Clojure U

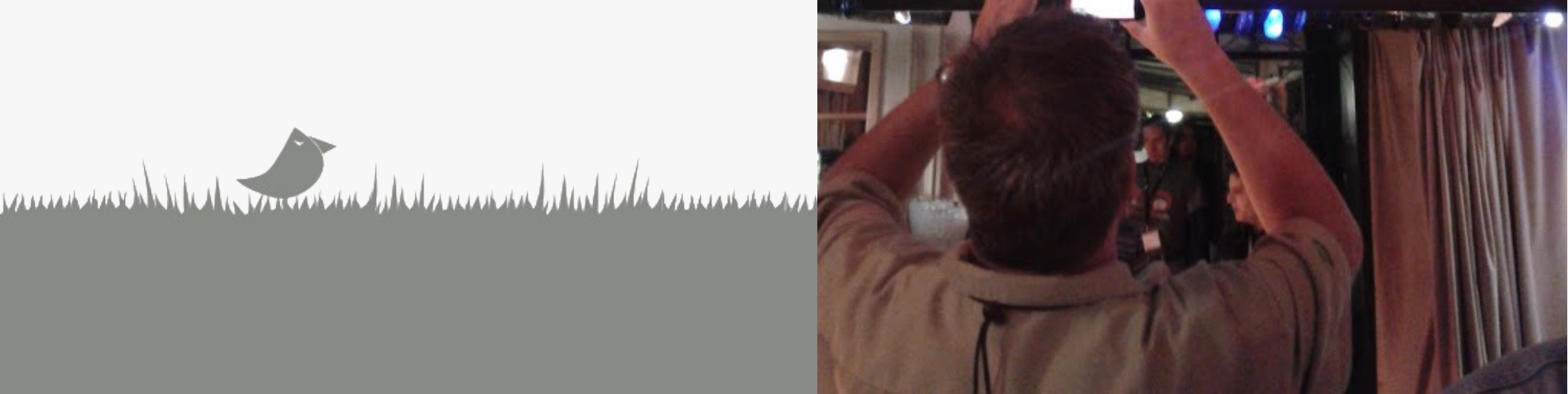

ns suse.arpegios
(:use [overtone.live])
(:require [clojure.set]
[suse.mixer]))
; WE ARE META-EX!!
def baroque (sample (freesound-path 49323))
def cello-c (sample (freesound-path 40023))
def cellos-g (group))
comment
(stop)
(cello-c :tgt cellos-g :rate (* 0.5) :vol 2 :loop? false :out-bus\
10)
(ctl cellos-g :vol 0.5))
def buf-size 5)
; create a buffer for the notes
def notes-b (buffer buf-size))
; fill the buffer with a nice chord
buffer-write! notes-b (take buf-size (cycle [-300])) )
; here's our swanky synth:
defsynth arpeg-click [rate 10 buf 0 arp-div 2 beat-div 1 snare-amp\
0 out-bus 0]
(let [tik (impulse rate)
a-tik (pulse-divider tik arp-div)
b-tik (pulse-divider tik beat-div)
(Clojure Undo-Tree yas V
SC-
TOO LOUD!! (clipped) Bu
s: 1 - lower master vol

Νυρεμβέργη **2011**

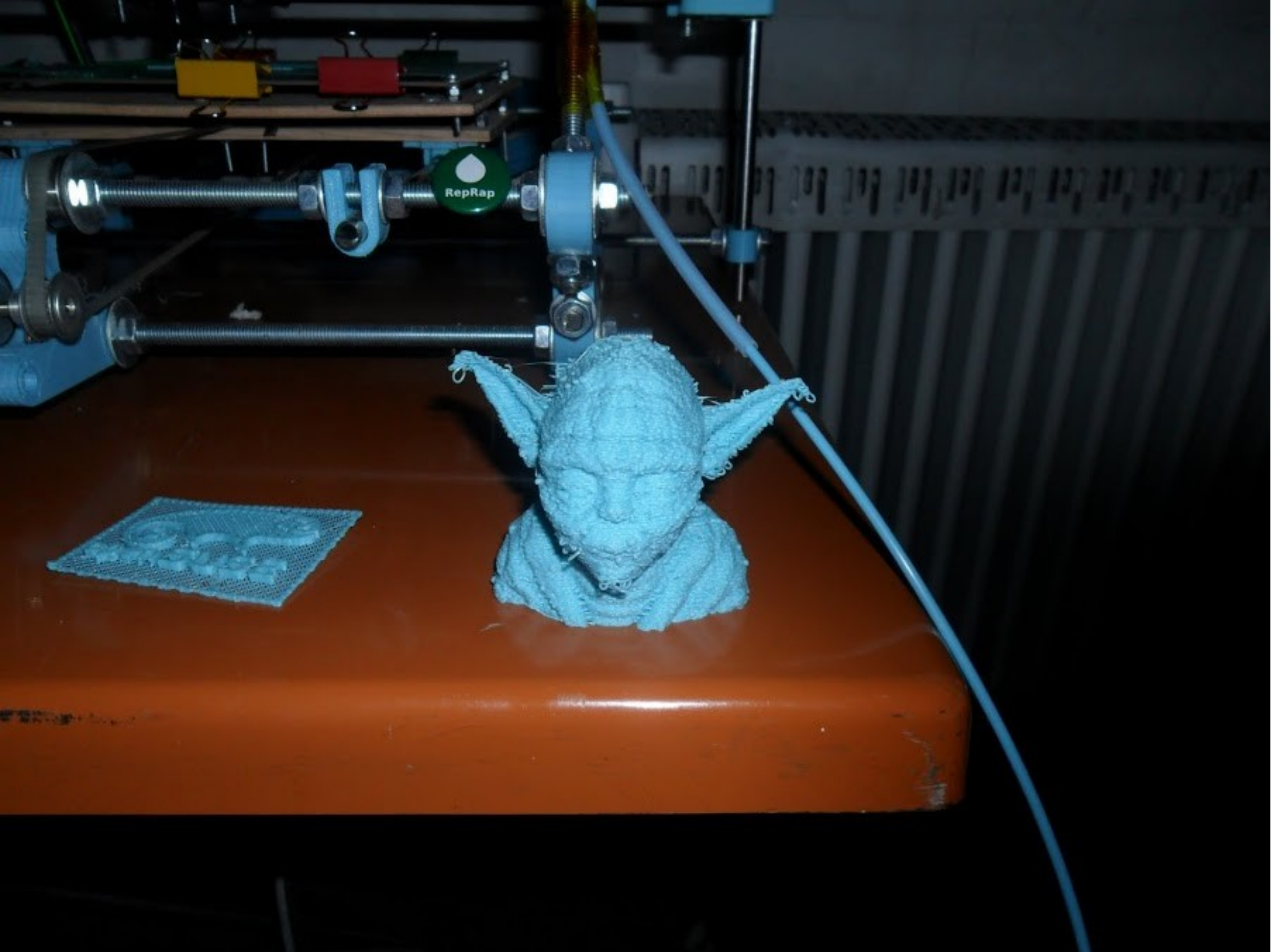
RepRap

OPEN SOURCE
MONITORING
CONFERENCE
OSMC ON NAGIOS
Get it!
Discover it!
Create it!
INTE
PROT
STACK
INT
WAIT
HLDA
SENSE SW
OFF
ON
STOP
SINGLE STEP
EXAMINE
DEPOSIT
RESET
PROTECT
UNPROTECT
AUX
AUX
MITS
ALTAIR 8800 COMPUTER

OPEN SOURCE
MONITORING
CONFERENCE
IMSAI 8080
MICROCOMPUTER SYSTEM
PROGRAMMED OUTPUT
7 6 5 4 3 2 1 0
MEMR INP M1 OUT HLTA STACK WO INTA
STATUS BYTE
DATA BUS
HEXADECIMAL
OCTAL
ADDRESS BUS
ADDRESS BUS
INTERRUPTS ENABLED
RUN
WAIT
HOLD
15 14 13 12 11 10 9 8
7 6 5 4 3 2 1 0
ADDRESS—PROGRAMMED INPUT
ADDRESS—DATA
EXAMINE
DEPOSIT
RESET
RUN
SINGLE STEP
PWR ON
EXAMINE NEXT
DEPOSIT NEXT
EXT. CLR.
STOP
SINGLE STEP
PWR OFF

Coca-Cola
Coca-Cola
KEEP BACK

ONS OF ANARCHY

LOBBAK

Summer
Consumer
Conference

# Ψήθηκα. Πως θα βοηθήσω;

Ιστοσελίδα:

http://conference.opensuse.org

Λίστα ταχυδρομείου:

opensuse-conference@opensuse.org και opensuse-el@opensuse.org

**IRC** Κανάλι:

#opensuse-project και #opensuse-el

**Twitter:** @opensuseconf