שוות
מנהיגות לנערות

שבוע הנערה הישראלית

2026

רגע לפני שמתחילים

מה הדבר שהכי מגביל את ההתקדמות שלכם?

שבוע הנערה הישראלית 2026
שוות מנהיגות לנערות

רגע לפני שמתחילים

שבוע הנערה הישראלית 2026

קצת עלי

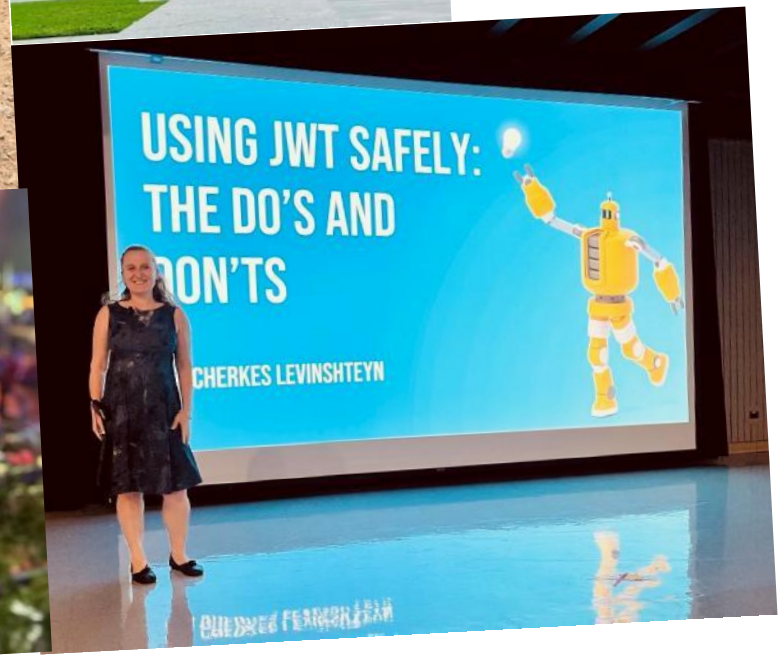

- אשדודית במקור.
גדלתי באשדוד מביתה ד' ועד שהתגייסתי.

- היום גרה ברחובות.
אמא לשלוש בנות.

- מפתחת תוכנה בכירה בתחום הסייבר.

- מעבירה הרצאות טכנולוגיות.
בפרט באירועים שמקדמים נשים במקצוע הסייבר.

שוות
מנהיגות לנערות

הנערה הישראלית
2026

עמותת שוות

שוות פועלת לצמצום פערי מגדר ולחיזוק ביטחון, מסוגלות ושאיפות בקרב נערות.

במסגרת שבוע הנערה הישראלית - נשים מעולמות עשייה שונים מגיעות בהתנדבות לשיח פתוח עם בני ובנות נוער

המפגש מיועד לבני ובנות הנוער, ומטרתו לעורר השראה להעז לנסות, להתמודד עם אתגרים ודילמות ולשאוף רחוק יותר.

שבוע הנערה הישראלית 2026

שוות
מנהיגות לנערות

הגדו...

להקרנת הסרטון
ביוטיוב

נעים להכיר !

אירה צ'רקס-לבנשטיין

מהנדסת תוכנה בכירה
BLACK DUCK

קוראים לי אירה.

אני מהנדסת תוכנה

בחברת סייבר בשם Black Duck.

אני כותבת תוכנה שעוזרת לאבטח אתרים ואפליקציות.

התוכנה יודעת לגלות פרצות אבטחה באתרים, ולהגיד לחברה שאחראית על האתר היכן יש בעיה ומה צריך לשנות כדי להגן על האתר.

שבוע הנערה הישראלית 2026

אז מה אני עושה כל היום כמפתחת תוכנה בסייבר?

אני כותבת קוד – רגע, באמת כותבים קוד בעידן ה AI?

עוד לפני עידן ה AI, כתיבת הקוד הוא רק חלק (קטן) מפיתוח תוכנה.

חלק מאוד חשוב – זה להבין את המוצר, לחשוב על שיפורים, ליזום הצעות, להוביל וגם לממש (שזה החלק של הקוד).

בתחום הסייבר – אני צריכה לחשוב איך האקריות והאקרים פורצים לאתרים, אילו טעויות מפתחים עושים ואיך מזהים את זה.

כיצד הגעתי להיות מפתחת תוכנה בתחום הסייבר?

לקחתי הזדמנויות.
עם כל הזדמנות שלקחתי,
למרות שלא ידעתי מראש מה תהיה התוצאה,
ולמרות שהבחירה דרשה השקעה,
נפתחה עבורי דלת לעולם חדש של אפשרויות.
ראיתי עוד תפקידים שזמינים עבורי.

זה נכון במיוחד לתקופה של התיכון – צבא.

הדרך שלי – מפותלת, לא תמיד קשורה, אבל פותחת דלתות

- התקבלתי לכיתת מחוננים בחטיבה-תיכון
- **בכיתה י התחלתי לימודים באוניברסיטה הפתוחה במדעי המחשב (ארחיב על זה אחר כך)**
- **בצבא התגייסתי לתוכנית חמן שחקים שכוללת קורס קדם צבאי**
- למדתי ביולוגיה וכימיה בטכניון
- עשיתי מחקר בפיזיקה
- טיילתי חצי שנה בדרום אמריקה
- עבדתי בחברה שמייצרת מיקרוסקופים
- למדתי טיפול בטבע בוינגייט ואימון בגומא
- טיילתי עוד חצי שנה בגאורגיה, ניו זילנד ותאילנד
- הלכתי לקשיב למישהו בחברת סייבר

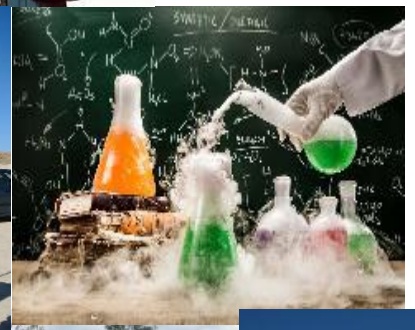

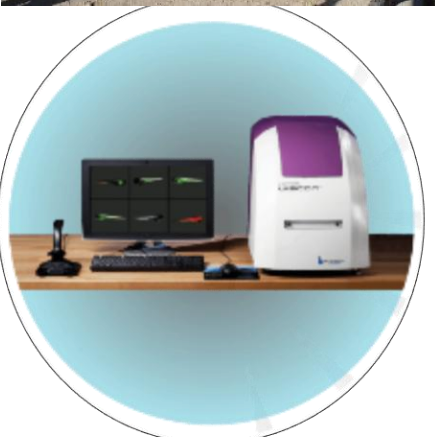

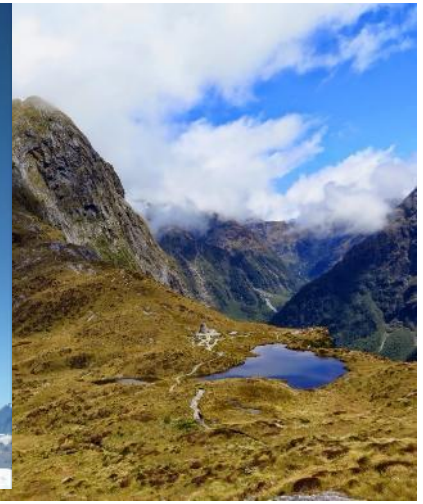

צמיחה - ללכת ללמוד באוניברסיטה הפתוחה

האוניברסיטה הפתוחה

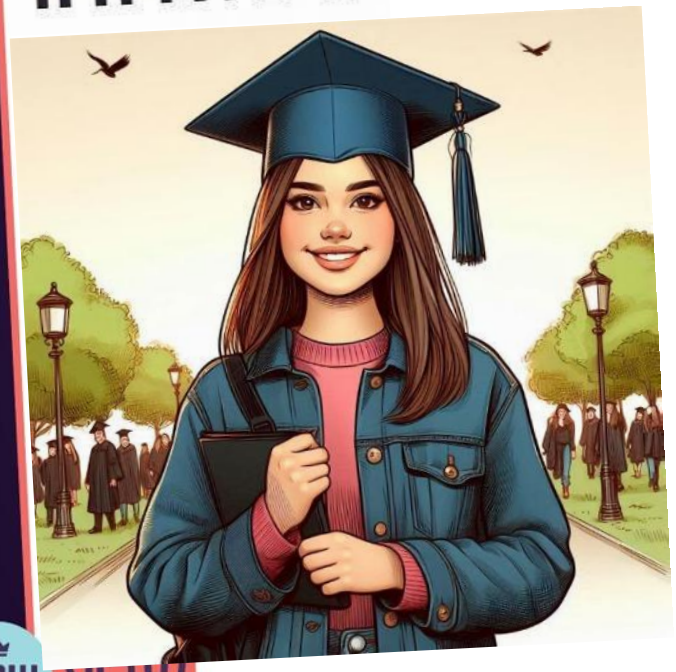

- ההזדמנות - נציגי ה'אוניברסיטה הפתוחה' סיפרו על לימודים לתואר ראשון בכיתה י.
- הקושי – דורש זמן והשקעה (יש חוגים, חברים, עבודה).
  זה עולה הרבה כסף.
  אף אחת מהחברות לא רצתה לבוא איתי.
  קשה ומאתגר מאוד **(מה הסיכוי שאני אצליח בכלל?).**
- ההתמודדות – נתתי לזה נסיון.
- לא מעט בזכות התואר – התקבלתי ליחידה טכנולוגית בצבא, יש לי מקצוע מבוקש שתמיד אפשר לי להתפרנס ממש טוב, פתח בפני המון דלתות.

שוות מנהיגות לנערות

שבוע הנערה הישראלית 2026

למה אנחנו מורידים לעצמנו עוד לפני שמנסים?

מה אם אשקיע ובסוף לא אצליח?

מה אם אני היחידה עם הבחירה המוזרה? החברות בוחרות אחרת, המשפחה לא מבינה.

שבוע הנערה הישראלית 2026
שוות מנהיגות לנערות

הזדמנויות עבורכם

- **בגרות במקצועות טכנולוגיים**
- לימודים אקדמאיים (האוניברסיטה הפתוחה, אודיסאה, אלפא)
- הדרכה בתנועות נוער
- הדרכה בחוגים
- מכינות
- QueenB

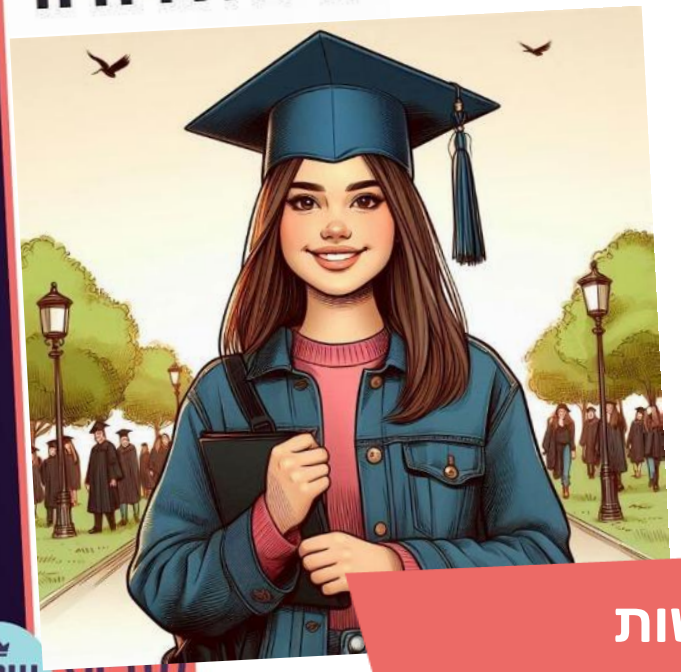

ההחלטות בגיל ההתבגרות לא תמיד מרגישות משמעותיות – אך הן מצטברות ובונות את מי שאתם ואתן הופכים להיות.

צמיחה – קורס קדם צבאי של חמ"ן שחקים

- <u>ההזדמנות</u> – התמיינתי בצבא לכל מה שהיה. בין היתר לתוכנית של חיל המודיעין.

- <u>הקושי</u> – התוכנית מסווגת. לא היה לי שום מידע עליה.
  קורס קדם צבאי של חצי שנה (בלי תשלום, בלי פז"ם) + לחתום קבע.
  הייתי הראשונה מהחברות הקרובות שהתגייסה.
  כעס מאמא שאני מתגייסת במקום עתודה / חתונה.

- <u>ההתמודדות</u> – נתתי לזה נסיון.

- שינוי תפיסה על הצבא, על תפקידים אפשריים באזרחות,
  חשיפה להייטק – עבורי היכרות עם עולם אחר.

הזדמנויות עבורכם

- **להתמיין לתפקידים שונים. להתעקש. להתקשר לברר.**
- מכינות קדם צבאיות
- שנת שירות
- לתת הזדמנות

ההחלטות בגיל ההתבגרות לא תמיד מרגישות משמעותיות – אך הן מצטברות ובונות את מי שאתם ואתן הופכים להיות.

שבוע הנערה הישראלית 2026

טיפ שהייתי נותנת היום לעצמי כשהייתי בגילכם.ן

אם אתם/ן רוצות לעשות משהו, מאתגר, משמעותי, מעניין - כנראה שיש בכם את היכולת לעשות את זה. תנסו.

שבוע הנערה הישראלית 2026
שוות מנהיגות לנערות

עכשיו תורך!

לחשוב רחוק

בגרות הייטק

עקבו אחרי שוות

שאלות?