バグダッド日誌（5月24日）

○国旗掲揚塔設置

日本隊コンテナに掲げてある「日の丸」が風雨によりボロボロになってきたことが気になり、何とかならないかと思案を巡らせていた。

[redacted]が朝からキャンプ内を歩きまわり、国旗掲揚塔をつくるため廃材を集めてきてきた。そこから彼の長い一日は始まった。穴を掘ったり、金具を取り付けたり、器用になにやら作っている。[redacted]とナイトシフトの今西3佐とともに炎天下　午前中から夕方まで懸かりっきりだ。

夕方には立派な国旗掲揚塔が完成した。そして[redacted]は日焼けして真っ黒だ。

キャンプ・ヴィクトリーの空に誇らしげに翻る日の丸を見上げ、本日も日々新たに「日本」を思い勤務している。

[redacted]

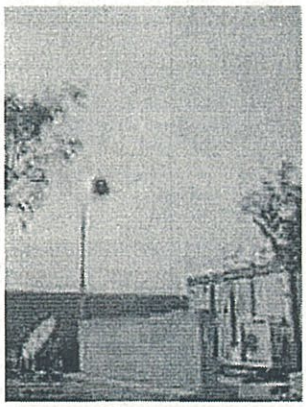

バスラLO日々業務報告（5月24日1900）

区　分	内　容
1　警戒態勢	バスラ空港[redacted] [redacted]（警戒態勢）：[redacted]
2　特記事項	(1) [redacted] (2) [redacted]
3　本日の業務	(1)　情報要求対応 SSR（ISFの戦力化の状況）、MND(SE) の将来計画、IED及びIDF関連情報、デモ関連情報等 (2)　定例情報収集　：[redacted] (3)　定例会議への出席　：司令部朝・夕会議、Ｊ２・Ｊ３・Ｊ９認識統一会議 (4)　航空輸送調整
4　明日の予定	(1)　情報要求対応、定例情報収集 (2)　定例会議出席 (3)　航空輸送調整
5　その他（備考）	