El Vapeo: No es Vapor, es un Riesgo para tu Salud

Desmontando el Mito de la Inocuidad

El gancho de los sabores

No es "vapor", es un aerosol tóxico

Contiene propilenglicol, glicerina, partículas PM2.5 y metales pesados como cromo y níquel.

No ayuda a dejar de fumar

No hay evidencia de su eficacia; a menudo causa un consumo doble con tabaco tradicional.

Impacto Real en tu Cuerpo

Daños pulmonares y cardíacos

Provoca inflamación de las vias respiratorias y se asocia a enfermedades graves como EVALI.

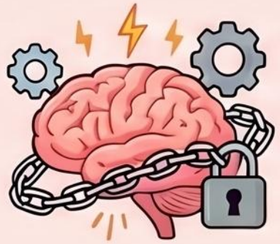

Altamente adictivo

La nicotina se degrada en sustancias cancerígenas y afecta el desarrollo del cerebro adolescente.

El riesgo del "vapeador pasivo"

El aerosol contamina espacios cerrados, exponiendo a los demás a sustancias que dañan el ADN.

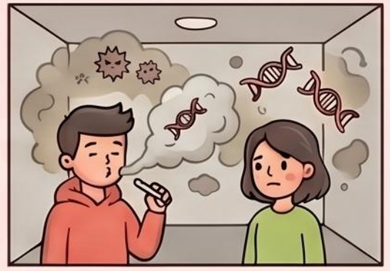

Situación en Jóvenes (14-18 años) - ESTUDES 2018-19

Han probado el vapeo alguna vez

48,4% de los estudiantes

Creen que vapear no tiene riesgos

Usuarios que también fuman tabaco

8 de cada **10** estudiantes