AiMin Assistant

PANDUAN PENGGUNA

WHATSAPP AI BOT · PANDUAN RESMI LENGKAP

Panduan Lengkap Dashboard untuk Pemilik Toko

Pelajari cara menggunakan setiap fitur AiMin Assistant — dari setup awal, konfigurasi bot, hingga memantau performa bisnis Anda secara real-time.

- Bot 24/7 Otomatis
- Website Gratis
- Statistik Real-Time
- Kelola Layanan
- Ulasan AI
- Chat Widget

aiminassist.com · Panduan Resmi 2025

10	18+	100%
BAB	HALAMAN	REAL SCREENSHOT

DAFTAR ISI

Apa yang Ada di Panduan Ini?

Navigasi cepat ke setiap bab yang Anda butuhkan

01 Apa itu AiMin?
Konsep, cara kerja, dan semua fitur yang tersedia

02 Cara Login
Masuk ke dashboard dengan password atau link WhatsApp

03 Dashboard Utama
Pusat kontrol toko, statistik, dan aksi cepat

04 Edit Informasi Toko
Setup bot, knowledge base, foto produk

05 Kelola Layanan
Tambah, edit, hapus produk atau layanan

06 Pengaturan Website
Template, warna, hero, video sinematik

07 Statistik Percakapan
Monitoring chat bot dan booking rate

08 Ulasan Pelanggan
Testimoni manual & generate AI reviews

09 Chat Widget
Embed bot chat di website eksternal Anda

10 Gallery
Kelola foto portfolio di website toko Anda

BAB 01

Apa itu AiMin Assistant?

AiMin Assistant adalah **platform kecerdasan buatan (AI) yang terhubung langsung ke nomor WhatsApp bisnis Anda**. Bot ini merespons pesan pelanggan secara otomatis, 24 jam sehari — sehingga tidak ada pelanggan yang terlewat, bahkan di luar jam kerja.

Bagaimana AiMin Bekerja?

1. **Pelanggan Chat WA** — Kirim pesan ke nomor WA bisnis Anda
2. **Pesan Masuk ke Bot** — Sistem menerima dan memproses pesan
3. **Cek Knowledge Base** — AI membaca info toko yang Anda isi
4. **AI Formulasikan Jawaban** — Model AI menyusun respons terbaik
5. **Balas Otomatis** — Pelanggan terima jawaban instan

Semua Fitur AiMin

Balas Chat Otomatis 24/7

Bot merespons setiap pesan masuk secara instan, bahkan tengah malam. Tidak ada pelanggan yang diabaikan.

Knowledge Base Pintar

Isi info toko sekali, bot langsung tahu harga, stok, cara order, FAQ — semua dijawab otomatis.

Proses Booking & Order

Bot memandu pelanggan booking jadwal, reservasi tanggal, atau memesan produk secara terstruktur.

Website Toko Gratis

Setiap akun mendapat website dengan subdomain nama-toko.aiminassist.com yang tampil profesional.

Statistik & Laporan

Pantau percakapan, booking rate, dan riwayat chat pelanggan kapan saja dari dashboard.

Website Customizable

6 template desain, pilihan warna bebas, hero image/video, dan konten yang bisa Anda atur sendiri.

Kunci Sukses: Knowledge Base

Anda Isi Info Toko
Produk, harga, cara order, jam buka, FAQ, pembayaran

→

AI Pelajari & Simpan
Bot memahami semua informasi yang Anda berikan

→

Jawab Pelanggan
Bot membalas dengan info akurat 24/7 tanpa kesalahan

Semakin lengkap Knowledge Base, semakin cerdas bot Anda! Tulis seolah Anda memberi briefing karyawan baru: daftar produk + harga, cara pemesanan, metode pembayaran, syarat & ketentuan, FAQ, jam operasional, alamat lengkap.

BAB 02

Cara Login ke Dashboard

Ada dua cara untuk masuk ke dashboard AiMin. Pilih yang paling mudah untuk Anda.

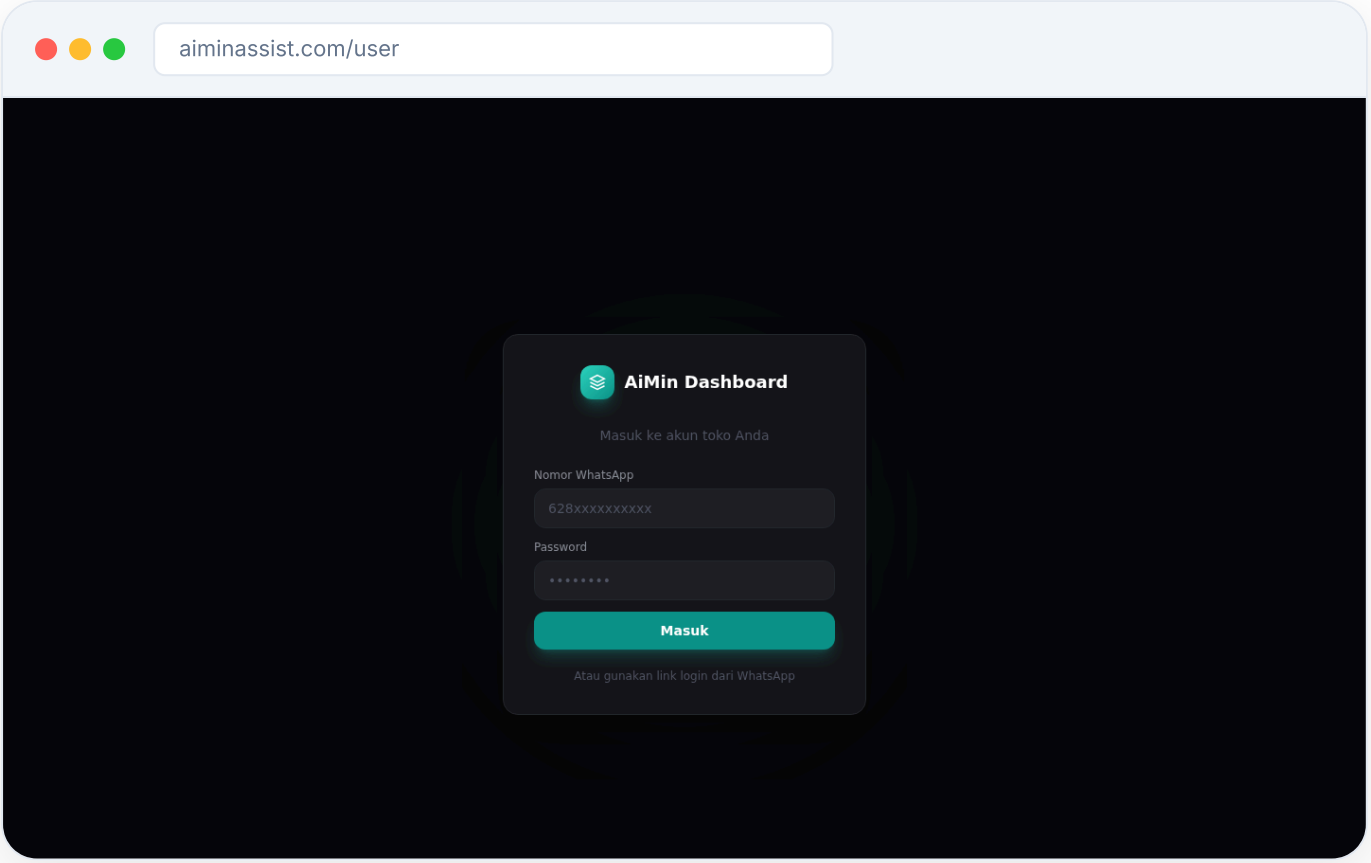

Cara 1: Login Password

1. **Buka aiminassist.com/user**
   Ketik di browser atau klik link dari admin
2. **Masukkan Nomor WhatsApp**
   Format 628xxx tanpa spasi atau tanda +
3. **Masukkan Password**
   Password yang diberikan saat pendaftaran
4. **Klik Masuk**
   Langsung masuk ke dashboard Anda

Cara 2: Link WhatsApp

1. **Hubungi Admin AiMin**
   Via WhatsApp, minta link login baru
2. **Terima Link Otomatis**
   Link masuk langsung ke chat WhatsApp Anda
3. **Klik Link Tersebut**
   Langsung masuk tanpa perlu password

Link berlaku 7 hari. Jika sudah kadaluarsa, minta link baru ke admin.

BAB 03

Halaman Dashboard Utama

Setelah login, Anda masuk ke halaman Dashboard — pusat kontrol toko Anda. Di sini semua informasi penting tersedia dalam satu pandangan.

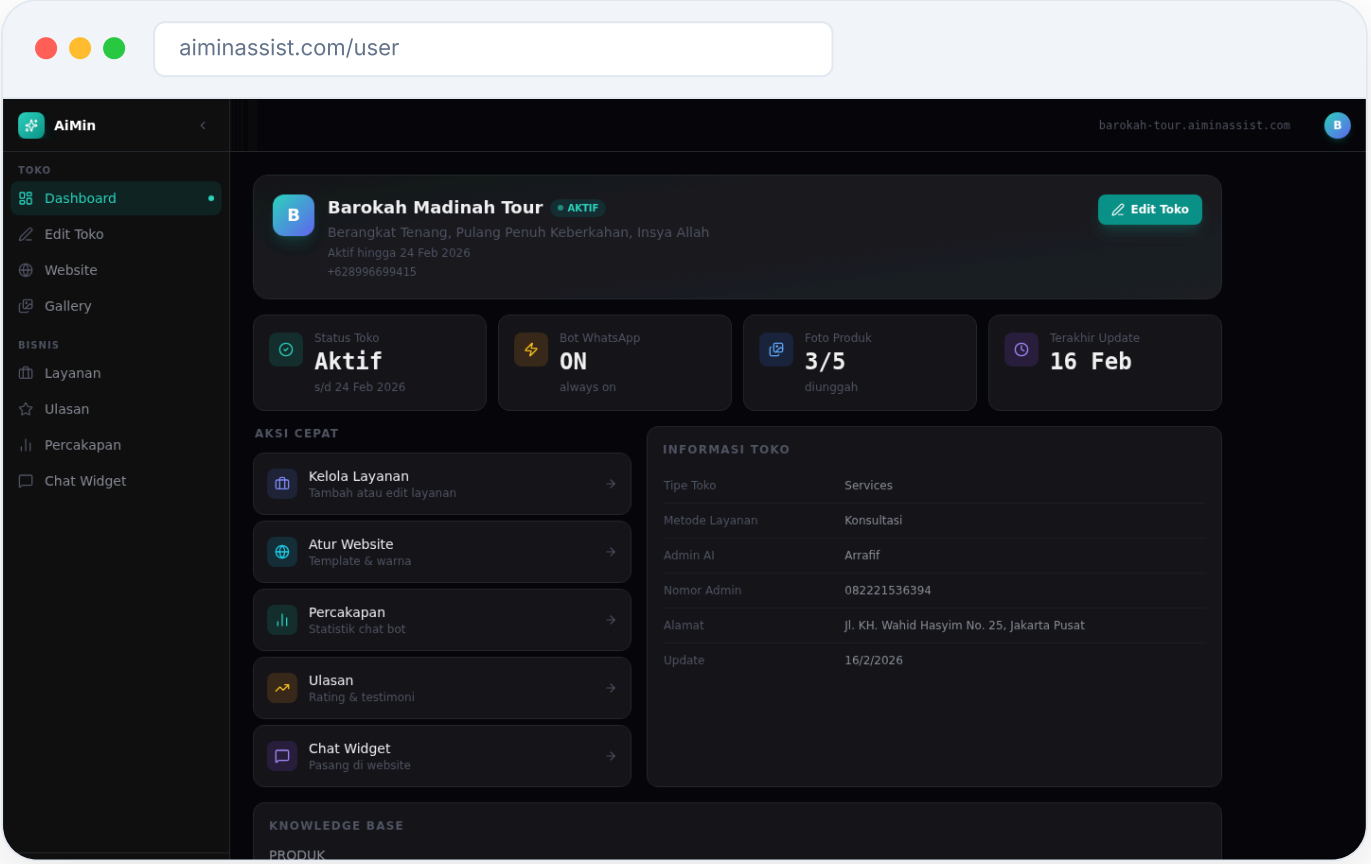

Aktif	ON/OFF	0–20	Live
STATUS TOKO	BOT WHATSAPP	FOTO PRODUK	UPDATE TERAKHIR
Cek masa berlaku	Always on toggle	Kapasitas upload	Tanggal simpan

Panduan Setiap Bagian

Elemen di Dashboard	Fungsinya
Kartu Nama Toko	Menampilkan nama toko, tagline, nomor WA, badge status aktif/nonaktif, dan masa berlaku. Klik **Edit Toko** untuk mengubah info.
Status Toko	Aktif = langganan berjalan. Jika warna kuning + tanda peringatan → langganan habis dalam 7 hari, segera hubungi admin.
Bot WhatsApp	ON = bot selalu merespons setiap pesan masuk (Always On). OFF = bot tidak aktif sama sekali.
Foto Produk	Counter foto yang sudah diupload dari kapasitas maks 20. Anda bisa upload langsung dari halaman ini.
Aksi Cepat	Shortcut ke semua halaman penting: Layanan, Website, Percakapan, Ulasan, Chat Widget.
Informasi Toko	Ringkasan: tipe toko, metode layanan, nama admin AI, nomor admin, alamat, dan tanggal update.
Knowledge Base	Tampilan konten Knowledge Base aktif yang digunakan bot untuk menjawab pelanggan.

⚠ **Peringatan Masa Berlaku:** Jika teks tanggal berubah kuning dengan ikon segitiga ⚠, langganan Anda akan habis dalam 7 hari ke depan. Segera hubungi admin untuk perpanjangan agar bot tidak berhenti.

BAB 04

Edit Informasi Toko

Ini adalah halaman terpenting. Di sini Anda mengatur semua informasi yang digunakan AI untuk menjawab pelanggan, mengaktifkan/menonaktifkan bot, dan mengelola foto produk.

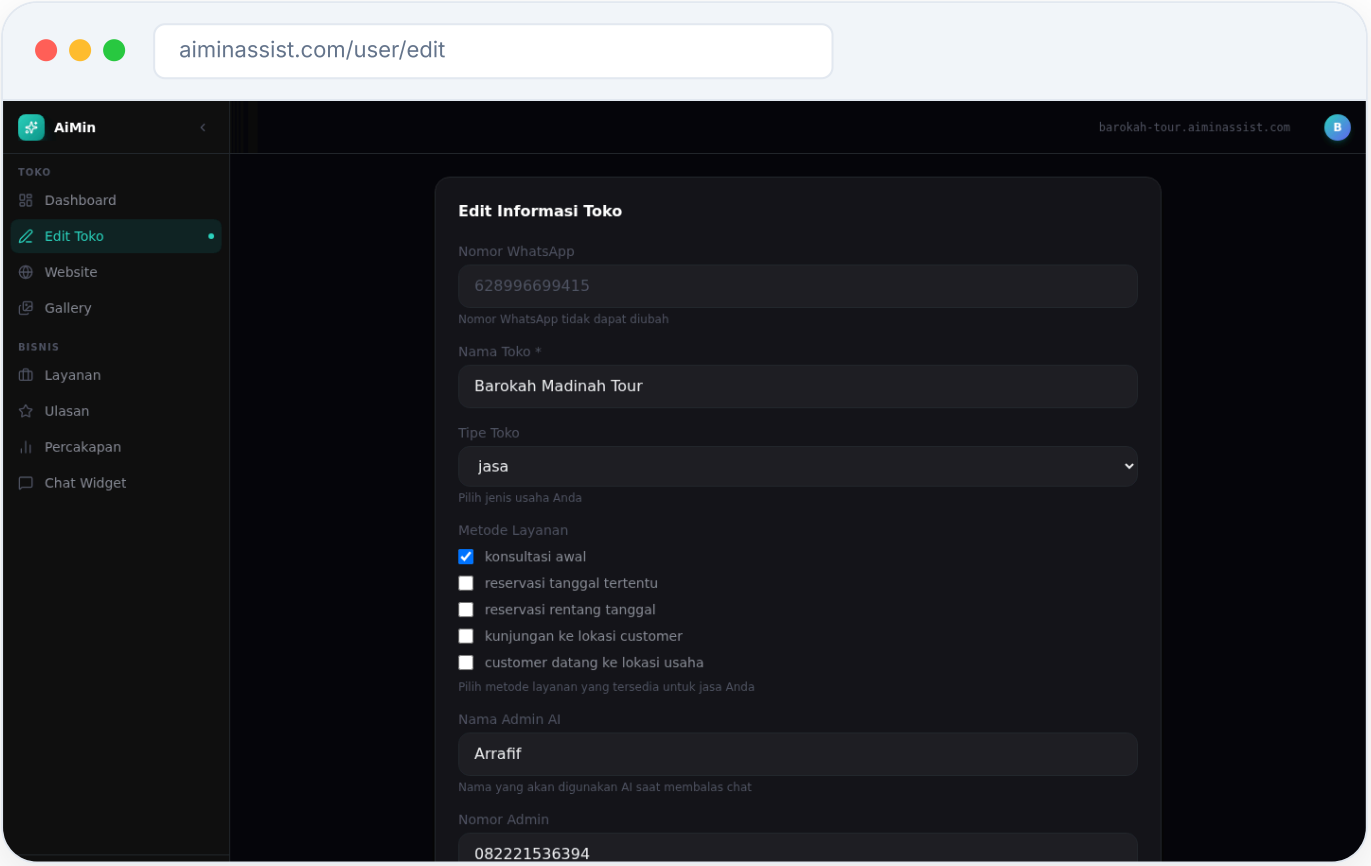

Panduan Setiap Field

Field	Penjelasan	Status
Nomor WhatsApp	Nomor WA terhubung ke bot. Tidak bisa diubah sendiri — hubungi admin jika perlu ganti.	Otomatis
Nama Toko	Nama usaha Anda. Tampil di website dan disebutkan bot saat memperkenalkan diri kepada pelanggan.	Wajib
Tipe Toko	**Toko** = jual produk fisik (pilihan pengiriman). **Jasa** = layanan/servis (pilihan booking). **Lainnya** = bisnis lain, tanpa metode spesifik.	Wajib
Metode Layanan	Untuk *Toko*: Barang dikirim / Barang diambil. Untuk *Jasa*: konsultasi, booking tanggal, booking rentang, kunjungan ke customer, atau customer datang ke lokasi.	Wajib
Nama Admin AI	Nama yang dipakai bot saat menyapa pelanggan. Contoh: "Rini", "Siti", "CS AiMin". Buat terasa personal dan ramah.	Disarankan
Nomor Admin	Nomor WA yang menerima notifikasi saat ada booking/order baru. Format: 628xxxxxxxxxx.	Opsional
Email	Email bisnis untuk keperluan kontak atau notifikasi. Tampil di website toko.	Opsional
Bot Always On	Aktif = bot balas SEMUA pesan masuk tanpa henti. Nonaktif = bot hanya merespons dalam kondisi tertentu (mode manual lebih banyak kontrol).	Toggle
WhatsApp Bot	Tombol master. Nonaktif = bot mati total, tidak membalas apapun. Aktifkan kembali kapanpun dibutuhkan.	Toggle
Tagline	Slogan singkat toko. Contoh: "Bersih itu Gaya Hidup" atau "Solusi Terbaik untuk Kebutuhan Anda".	Opsional
Alamat Toko	Lokasi fisik toko. Bot akan menyebutkan ini ketika pelanggan bertanya lokasi. Isi selengkap mungkin.	Disarankan
Fitur Produk	Poin-poin keunggulan produk/layanan. Bot menggunakan ini untuk "menjual" produk kepada pelanggan yang tertarik.	Disarankan
Knowledge Base	**Field paling penting!** Tulis semua: daftar produk + harga, cara pesan, metode bayar, syarat, FAQ, jam operasional, promo, dll. Semakin detail = bot semakin cerdas.	Kritis

Tips Menulis Knowledge Base: Bayangkan Anda melatih karyawan baru. Contoh yang baik: *"Kami menyediakan cuci sepatu biasa Rp35.000, sepatu kulit Rp50.000, sepatu boots Rp65.000. Proses 2-3 hari kerja. Pembayaran via Transfer BCA 1234567890 a.n. Toko Kami / Cash / OVO. Antar-jemput area Surabaya Pusat biaya Rp15.000. Jam operasional Senin–Sabtu 08.00–20.00. Gratis ongkir untuk order di atas Rp200.000."*

Manajemen Foto Produk

LANGKAH 1

Pilih Foto

Klik area upload atau drag & drop foto dari komputer Anda. JPG, PNG, WebP. Bisa pilih banyak sekaligus.

LANGKAH 2

Upload

Foto otomatis dikompres agar ringan. Klik tombol "Upload Foto" untuk mengirim ke server. Maks 20 foto total.

LANGKAH 3

Tag ke Produk

Di bawah setiap foto ada dropdown "Pilih Produk". Tag foto ke layanan agar terhubung di website toko Anda.

SELESAI

Tampil di Website

Foto langsung muncul di halaman website toko Anda. Hover foto untuk melihat tombol hapus (ikon tempat sampah).

BAB 05

Kelola Layanan / Produk

Kelola daftar produk atau layanan yang ditampilkan di website toko Anda. Setiap item dilengkapi foto, deskripsi, dan harga — semua perubahan langsung tampil di website.

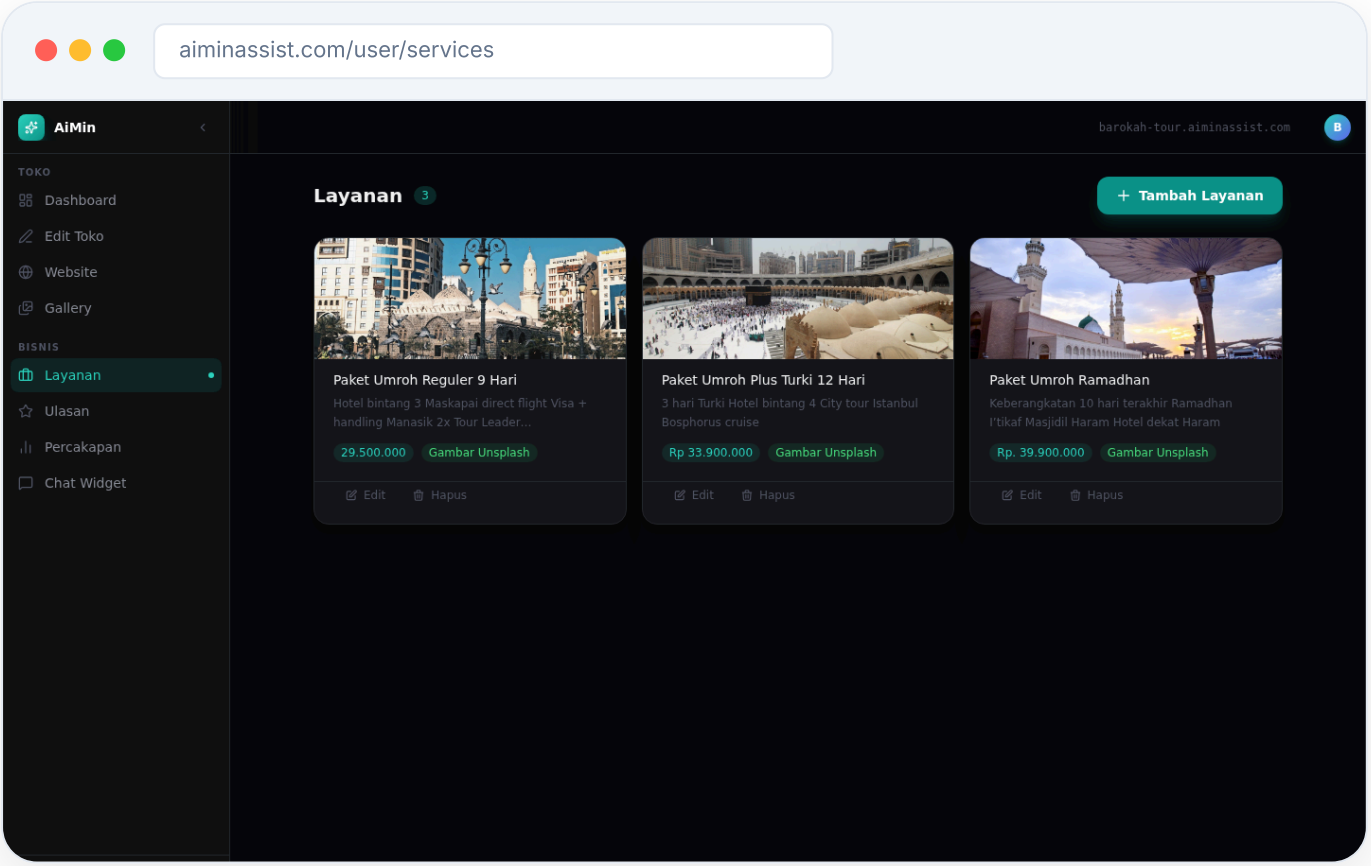

Cara Tambah Layanan

Field Form Layanan

1. **Klik "Tambah Layanan"**
   Tombol di pojok kanan atas halaman

2. **Isi Judul Layanan (Wajib)**
   Nama jelas dan singkat. Contoh: "Cuci Sepatu Premium"

3. **Tambah Deskripsi**
   Penjelasan singkat layanan. ~50–100 kata sudah cukup.

4. **Masukkan Harga**
   Format bebas: "Rp 50.000", "Mulai Rp 100.000", "Gratis"

5. **Pilih Gambar**
   Cari dari Unsplash (ketik kata kunci → klik Cari → pilih gambar) atau upload sendiri

6. **Klik "Tambah"**
   Langsung muncul di halaman dan website toko Anda!

Field	Keterangan
Judul Layanan	Wajib diisi. Tampil sebagai judul kartu di website.
Deskripsi	Penjelasan singkat. Muncul di bawah judul kartu.
Harga	Tampil sebagai badge harga di kartu. Format bebas.
Cari Gambar Unsplash	Ketik kata kunci Bahasa Inggris (contoh: "shoe cleaning", "food delivery"), klik Cari, pilih dari hasil.
Upload Gambar Sendiri	Klik "Upload gambar sendiri" untuk pakai foto Anda sendiri. JPG/PNG/WebP.

✓ **Edit & Hapus:** Klik ikon pensil (Edit) untuk ubah data, atau ikon tempat sampah (Hapus) → konfirmasi → layanan terhapus. Semua perubahan instan di website.

BAB 06

Pengaturan Website Toko

Setiap akun AiMin mendapat website toko gratis. Di sini Anda mengatur tampilan visual — dari template, warna, foto, hingga video sinematik.

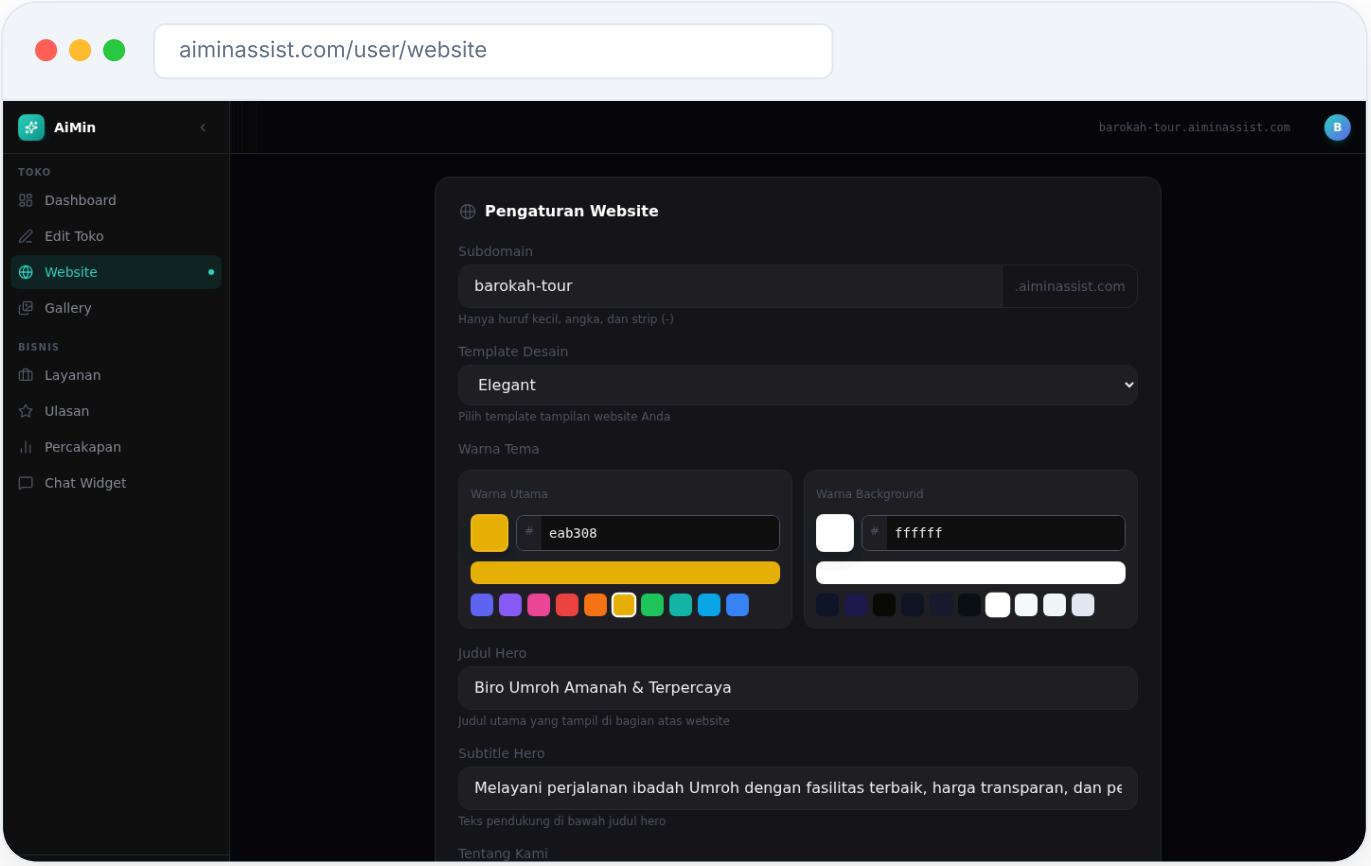

Panduan Pengaturan

Pengaturan	Penjelasan	Contoh
Subdomain	Alamat website unik Anda. Hanya huruf kecil, angka, tanda strip. Setelah disimpan, website langsung bisa diakses.	`toko-kami → toko-kami.aiminassist.com`
Template Desain	Pilihan tata letak visual website dari 6 template berbeda.	Modern, Minimal, Elegant, Bold, Compact, Image Heavy
Warna Utama	Warna aksen untuk tombol, highlight, link. Klik kotak warna atau pilih dari preset warna yang tersedia.	Ungu #6366f1, Hijau #22c55e, dll
Warna Background	Latar belakang website. Gelap = kesan premium. Terang = kesan bersih dan minimalis.	Gelap #0f172a / Putih #ffffff
Judul Hero	Teks besar di banner utama. Buat semenarik mungkin — ini kesan pertama pengunjung.	"Sepatumu Kotor? Kami Solusinya!"
Subtitle Hero	Teks pendukung di bawah judul. Berikan info tambahan atau ajakan bertindak (call to action).	"Hasil bersih sempurna dalam 2 hari kerja"
Tentang Kami	Cerita bisnis Anda — sejarah, visi, keunggulan. Tampil di halaman "About" website.	Sejarah berdiri, visi misi, nilai perusahaan
Gambar Hero	Foto background bagian atas website. Cari dari Unsplash gratis atau upload foto sendiri.	Foto toko, produk, atau suasana layanan
Video Hero	Khusus template **Elegant**. Upload video MP4 sinematik sebagai latar bergerak di website. Maks 500 MB.	Video cinematic toko atau proses layanan

6 Pilihan Template

MODERN

Modern

Layout kontemporer dengan animasi halus dan hierarki visual yang kuat

MINIMAL

Minimal

Desain bersih, banyak whitespace, fokus pada konten dan keterbacaan

ELEGANT

Elegant

Tampilan mewah dengan dukungan video sinematik sebagai hero

BOLD

Bold

Warna mencolok, tipografi tebal, cocok untuk bisnis yang ingin tampil bertenaga

COMPACT

Compact

Padat dan informatif, semua konten tersaji efisien dalam satu layar

IMAGE HEAVY

Image Heavy

Foto menjadi fokus utama, cocok untuk bisnis kuliner, fashion, atau arsitektur

Perubahan Instan! Setelah klik "Simpan Pengaturan", website Anda otomatis diperbarui dalam hitungan detik. Buka link website Anda dan refresh untuk melihat hasilnya.

BAB 07

Statistik Percakapan

Pantau performa bot WhatsApp Anda secara real-time. Lihat berapa banyak percakapan, berapa yang berhasil booking, dan baca kembali riwayat chat kapan saja.

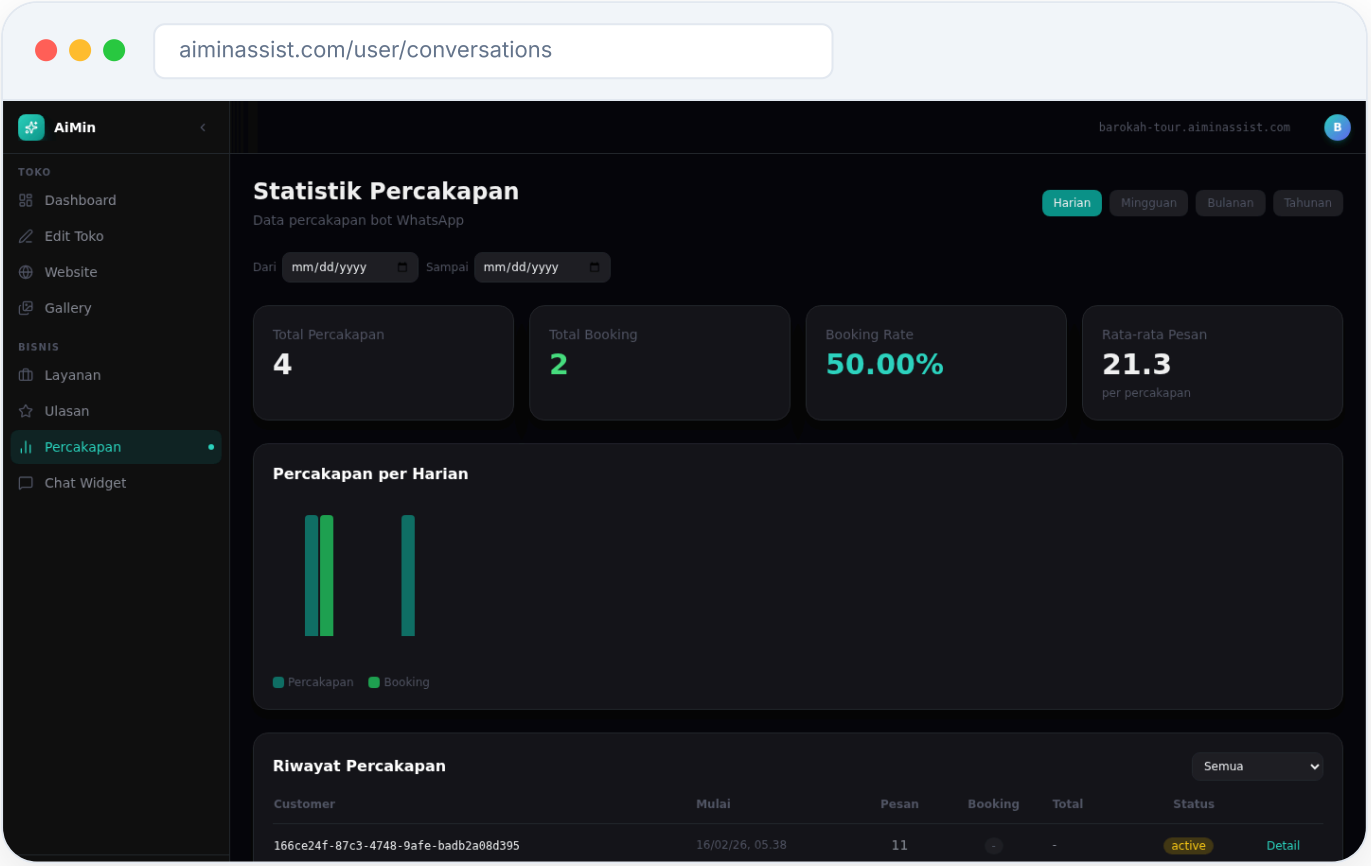

4 Kartu Statistik Utama

Total Percakapan
Sesi chat unik ke bot

Total Booking
Percakapan berhasil order

Booking Rate
Persen konversi ke booking

Rata-rata Pesan
Pesan per percakapan

Filter Waktu

Filter	Kegunaan
Harian	Lihat data per hari. Chart batang tampilkan tren harian — percakapan (hijau) vs booking (teal).
Mingguan	Ringkasan per minggu untuk evaluasi performa jangka menengah.
Bulanan	Tampilan per bulan untuk laporan bisnis bulanan Anda.
Rentang Tanggal	Isi "Dari" dan "Sampai" untuk melihat data periode kustom tertentu.

Klik "Detail" pada baris riwayat percakapan untuk membuka popup dan membaca seluruh isi chat antara bot dan pelanggan tersebut.

Kolom Tabel Riwayat Percakapan

Kolom	Artinya
Customer	Nomor WhatsApp atau identitas pelanggan yang melakukan chat dengan bot.
Mulai	Waktu dan tanggal sesi percakapan dimulai.
Pesan	Total jumlah pesan dalam sesi (dari pelanggan + balasan bot).
Booking	"Ya" (hijau) = berhasil booking. "–" = belum ada booking dari percakapan ini.
Total	Nilai transaksi jika ada order yang diproses.
Status	Active = percakapan masih berlangsung. Completed = selesai.
Detail	Klik untuk buka popup dan baca seluruh isi percakapan kata per kata.

BAB 08

Ulasan Pelanggan

Testimoni membangun kepercayaan. Kelola ulasan yang tampil di website Anda — tambah manual dari pelanggan nyata, atau biarkan AI membuatkannya dalam hitungan detik.

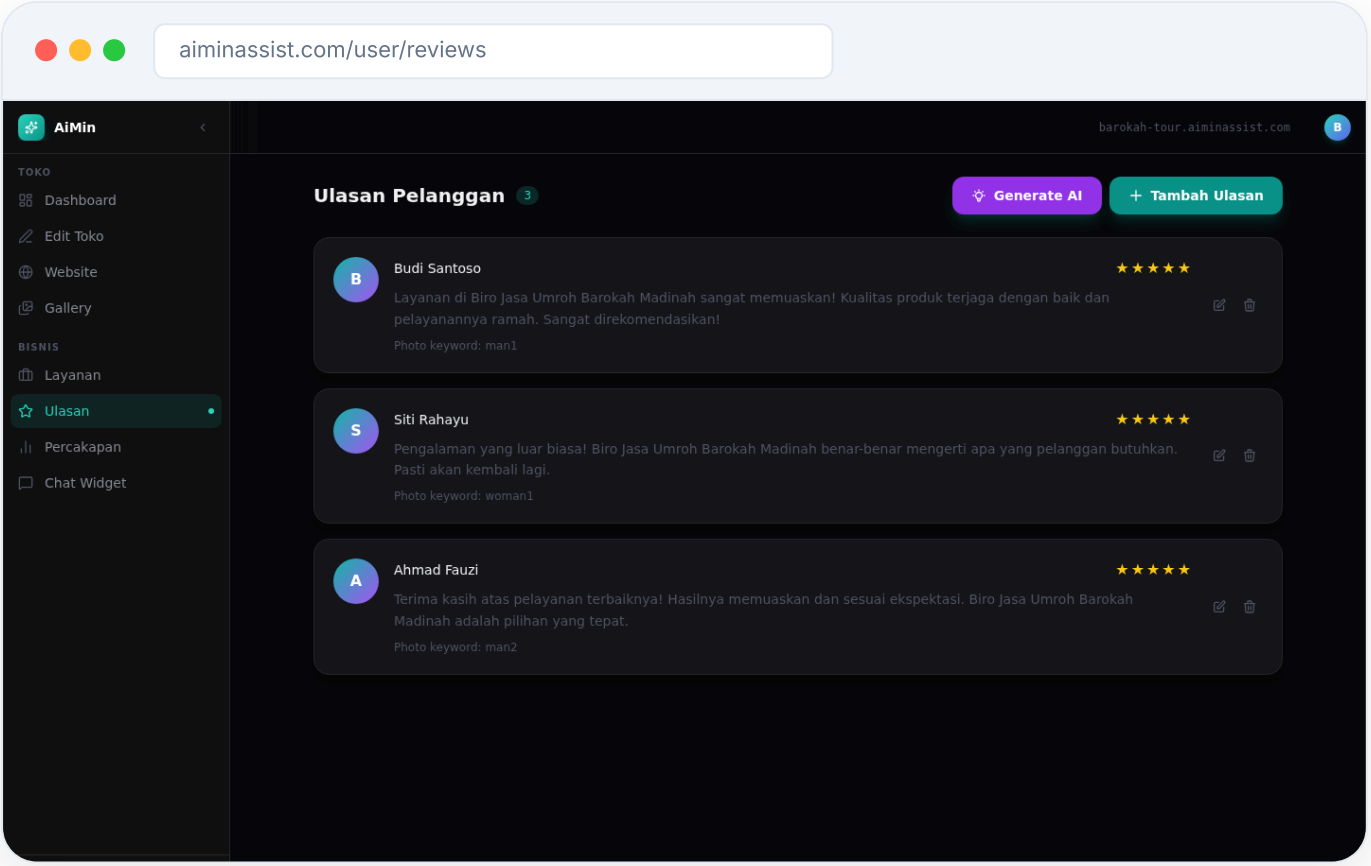

Tambah Ulasan Manual

1. **Klik "Tambah Ulasan"**
   Tombol di kanan atas halaman
2. **Isi Nama Reviewer**
   Nama pelanggan yang memberikan ulasan
3. **Pilih Rating Bintang**
   1–5 bintang. Default 5 bintang.
4. **Tulis Teks Ulasan**
   Pengalaman atau testimoni pelanggan tersebut
5. **Klik "Tambah"**
   Ulasan langsung tampil di website toko

Field	Keterangan
Nama Reviewer	Nama pelanggan. Wajib diisi.

Generate AI Reviews

Field	Keterangan
Keyword Foto	Kata kunci untuk foto avatar (opsional). Misal: man1, woman2.
Rating	1–5 bintang. Default 5.
Ulasan	Teks testimoni. Wajib. Tulis natural dan spesifik.

Buat Ulasan dengan AI

Tidak punya ulasan dari pelanggan nyata? Klik tombol **Generate AI** — bot akan otomatis membuat ulasan-ulasan yang terdengar natural dan relevan dengan bisnis Anda!

1. **Klik tombol "Generate AI"**
   Tombol ungu di sebelah "Tambah Ulasan"
2. **Tunggu proses selesai**
   AI membuat beberapa ulasan dalam hitungan detik
3. **Edit jika perlu**
   Klik ikon pensil pada ulasan untuk menyesuaikan

Perhatian: Generate AI akan menggantikan semua ulasan yang ada. Backup dulu data lama jika penting.

Edit & Hapus: Klik ikon pensil untuk edit, atau ikon tempat sampah untuk hapus ulasan yang tidak diperlukan.

BAB 09

Chat Widget

Chat Widget memungkinkan Anda memasang tombol WhatsApp langsung di website lain milik Anda. Pengunjung cukup klik — langsung chat dengan bot AiMin tanpa keluar dari website Anda.

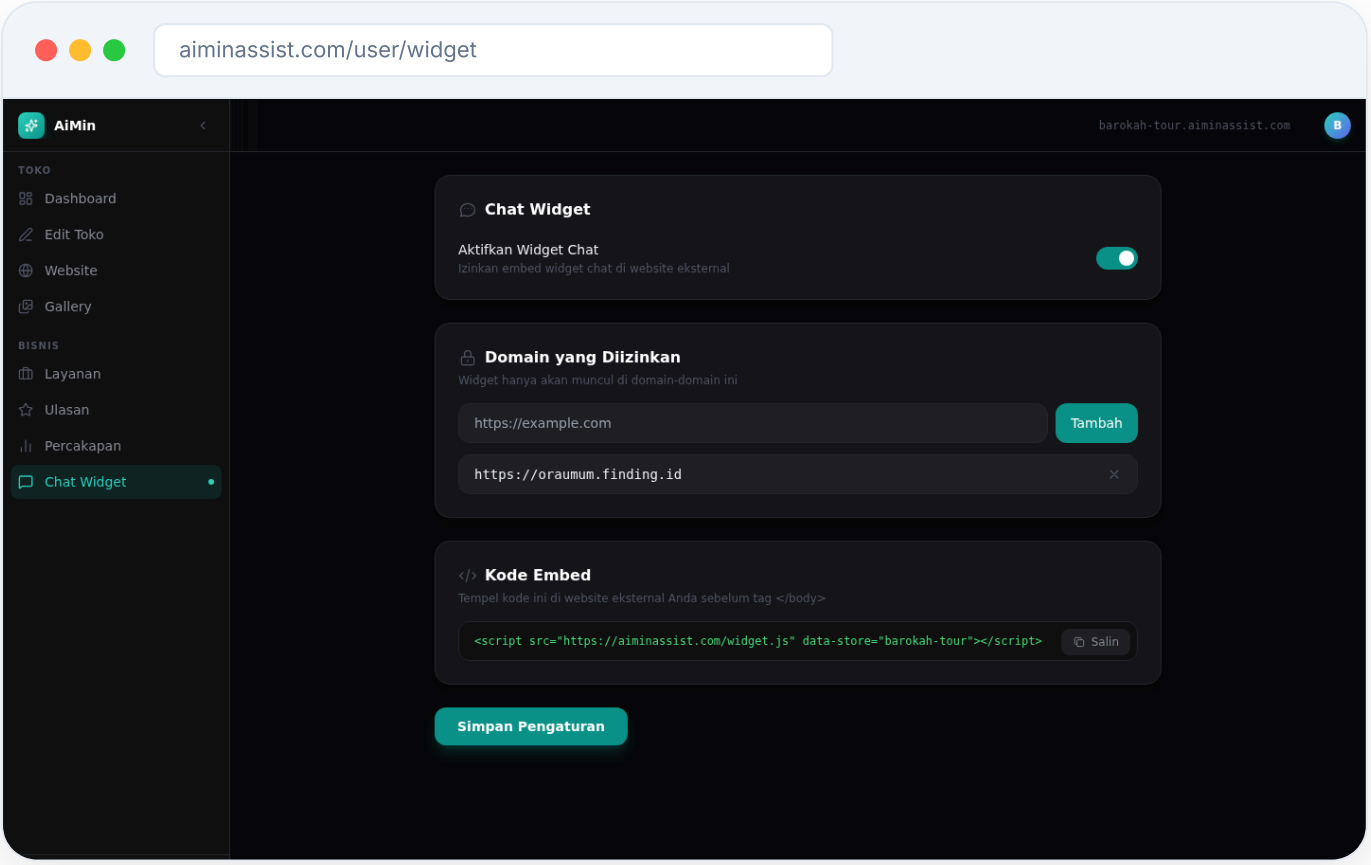

Cara Pasang Widget di Website

LANGKAH 1
Aktifkan Widget

Toggle "Aktifkan Widget Chat" ke posisi ON (berubah jadi hijau)

→

LANGKAH 2
Daftarkan Domain

Masukkan URL website Anda: https://toko-anda.com lalu klik Tambah

→

LANGKAH 3
Simpan Pengaturan

Klik "Simpan Pengaturan" untuk menyimpan konfigurasi

→

LANGKAH 4
Salin & Pasang Kode

Klik Salin, lalu paste kode di HTML website Anda sebelum </body>

Pengaturan Widget

Pengaturan	Penjelasan
Aktifkan Widget	Toggle utama. OFF = widget tidak muncul di manapun meski kode sudah terpasang.
Domain Diizinkan	Hanya website yang terdaftar di sini yang boleh tampilkan widget Anda. Maks 20 domain. Format: https://domain.com
Kode Embed	Script JavaScript 1 baris. Berisi data-store= yang mengidentifikasi toko Anda. Tempel sebelum </body> di website.

Keamanan Domain: Selalu daftarkan domain Anda terlebih dulu. Ini mencegah orang lain menggunakan bot Anda di website mereka tanpa izin.

Butuh bantuan teknis? Tunjukkan kode embed ini kepada developer atau web admin website Anda — mereka pasti tahu cara memasangnya.

Fitur ini memerlukan subdomain yang sudah diisi di halaman Pengaturan Website. Pastikan subdomain sudah terisi sebelum menggunakan Chat Widget.

BAB 10

Gallery

Tampilkan koleksi foto portfolio, hasil karya, atau dokumentasi bisnis Anda. Gallery membuat website toko lebih kaya visual dan membangun kepercayaan calon pelanggan.

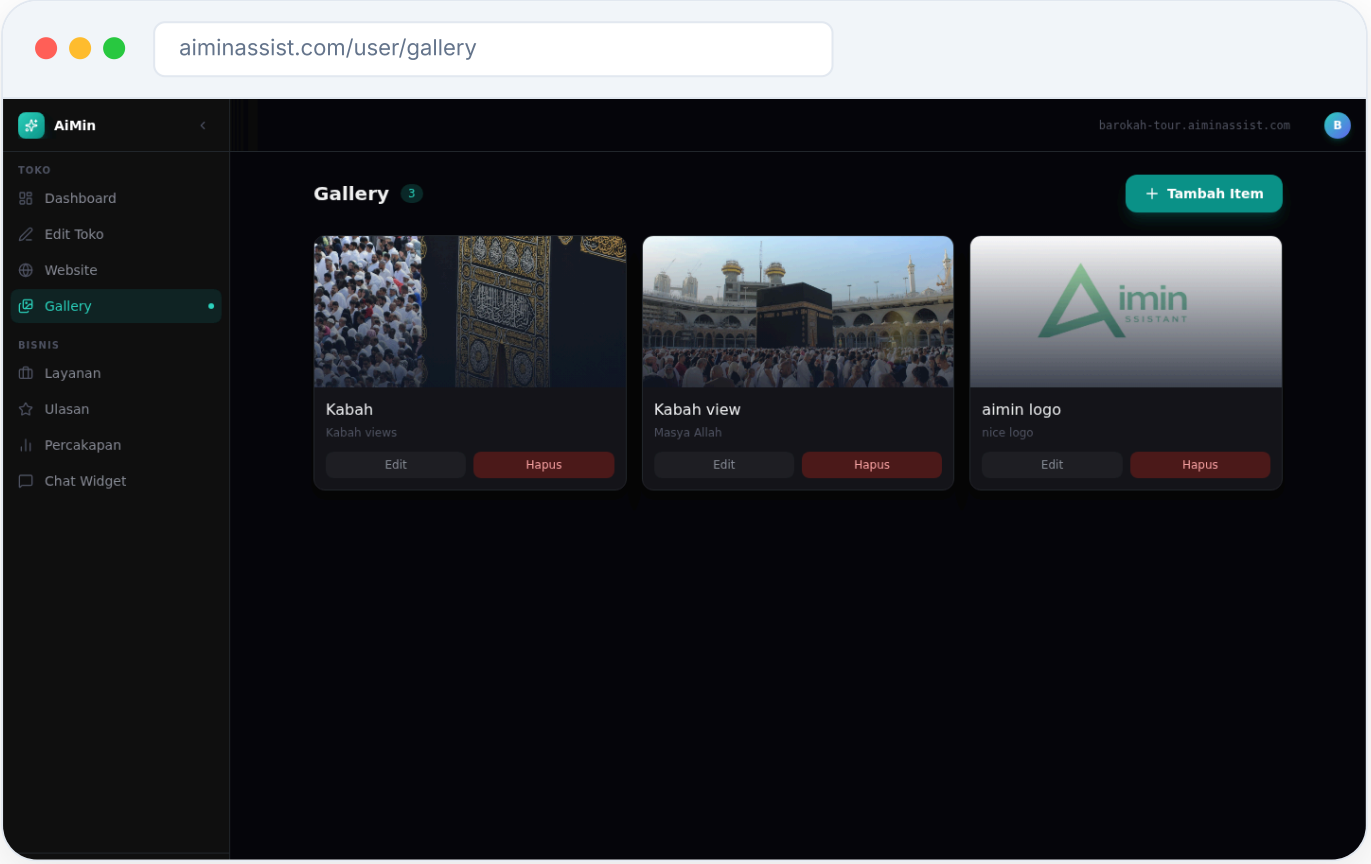

Cara Tambah Item Gallery

1. **Klik "Tambah Item"**
   Tombol di pojok kanan atas
2. **Upload Foto**
   Klik area upload dan pilih foto dari perangkat Anda. JPG, PNG, WebP.
3. **Isi Judul (Wajib)**
   Contoh: "Proyek Renovasi Dapur", "Cuci Sepatu Jordan Air"
4. **Tambah Deskripsi**
   Keterangan detail: tanggal, lokasi, atau cerita di balik foto
5. **Klik "Simpan"**
   Foto masuk gallery dan tampil di website toko Anda

Field Gallery

Field	Keterangan
Gambar	Upload dari perangkat Anda. JPG, PNG, WebP. Pastikan resolusi cukup tinggi untuk tampil jernih.
Judul	Nama item gallery. Wajib diisi. Buat judul yang deskriptif dan mudah dipahami.
Deskripsi	Keterangan detail. Opsional. Bisa isi dengan konteks, tanggal pengerjaan, atau keterangan lain.

Edit & Hapus: Klik tombol Edit untuk mengubah info, atau Hapus → konfirmasi

→ item terhapus permanen dari gallery dan website.

Tips: Gunakan foto berkualitas tinggi dan berikan judul yang deskriptif. Gallery yang menarik meningkatkan kepercayaan calon pelanggan terhadap kualitas bisnis Anda.

REFERENSI CEPAT

Semua Halaman dalam Satu Pandangan

Ringkasan navigasi cepat AiMin Dashboard

Dashboard
`/user`

Status toko, statistik ringkas, aksi cepat, dan upload foto produk

Edit Toko
`/user/edit`

Setup profil toko, aktifkan bot, isi Knowledge Base, kelola foto

Layanan
`/user/services`

Tambah, edit, hapus produk atau layanan dengan foto & harga

Website
`/user/website`

Template, warna tema, hero image/video, subdomain, tentang kami

Percakapan
`/user/conversations`

Statistik chat bot, booking rate, grafik tren, riwayat lengkap

Ulasan
`/user/reviews`

Testimoni manual & Generate AI Reviews untuk website toko

Chat Widget
`/user/widget`

Embed tombol chat WA di website lain milik Anda

Gallery
`/user/gallery`

Kelola foto portfolio yang tampil di website toko Anda