BADAN PUSAT STATISTIK
KOTA SEMARANG

GUIDEBOOK
Penggunaan Sistem Wola

Workload Application
Sistem Monitoring Kinerja Pegawai

Kata Pengantar

WOLA (Workload Application) merupakan sebuah aplikasi berbasis web yang dikembangkan sebagai replika dari Sistem Manajemen Kinerja Simanja yang sebelumnya digunakan oleh BPS Kabupaten Klaten. Aplikasi ini dirancang dan disesuaikan untuk mendukung kebutuhan pengelolaan kinerja di lingkungan BPS Kota Semarang, sehingga proses pemantauan dan evaluasi pekerjaan dapat dilakukan secara lebih terstruktur, transparan, dan efisien.

Melalui sistem WOLA, pengelolaan pekerjaan dapat dilakukan secara terintegrasi mulai dari pemberian tugas oleh ketua tim, pelaporan realisasi pekerjaan oleh pegawai, hingga pemantauan dan evaluasi kinerja oleh pihak yang berwenang. Sistem ini diharapkan dapat membantu meningkatkan efektivitas pengelolaan pekerjaan serta mendukung pencapaian target kinerja organisasi secara lebih optimal.

Aplikasi WOLA memiliki beberapa peran pengguna (role), yaitu Superadmin, Admin (Ketua Tim), dan User (Anggota Tim). Setiap role memiliki hak akses yang berbeda sesuai dengan tanggung jawab masing-masing dalam pengelolaan sistem. Dengan pembagian role tersebut, proses pengelolaan pekerjaan dapat dilakukan secara lebih terorganisir dan sesuai dengan struktur kerja dalam organisasi.

Dokumen panduan ini disusun untuk membantu pengguna memahami cara penggunaan sistem WOLA, mulai dari pengenalan role pengguna, fitur yang tersedia pada masing-masing panel, hingga alur kerja sistem dalam mendukung pengelolaan tugas dan evaluasi kinerja.

Diharapkan panduan ini dapat menjadi referensi bagi seluruh pengguna dalam memanfaatkan sistem WOLA secara optimal sehingga dapat mendukung peningkatan kinerja individu maupun tim di lingkungan BPS Kota Semarang.

A. Role Dalam Sistem

1. Superadmin

Superadmin merupakan pengguna dengan hak akses tertinggi dalam sistem. Role ini bertanggung jawab dalam pengelolaan data utama serta pengawasan terhadap seluruh aktivitas yang terjadi dalam sistem.

2. Admin (Ketua Tim)

Admin merupakan ketua tim atau pihak yang memberikan tugas kepada pegawai. Admin memiliki akses untuk mengelola pekerjaan dalam timnya serta memantau progres pekerjaan anggota tim.

3. User (Pegawai)

User merupakan pegawai yang menerima tugas dari ketua tim. User bertugas melaporkan realisasi pekerjaan yang telah dilakukan sesuai dengan tugas yang diberikan.

B. Hak Akses Setiap Role

1. Hak Akses Superadmin

Superadmin memiliki akses untuk:

- Mengelola data **user**
- Mengelola data **jenis tim**
- Mengelola data **jenis pekerjaan**
- Melihat **dashboard kinerja keseluruhan**
- Mengakses laporan dan monitoring progress seluruh pegawai

2. Hak Akses Admin (Ketua Tim)

Admin memiliki akses untuk:

- Memberikan **tugas kepada pegawai**
- Mengelola **data pekerjaan tim**
- Melakukan **import tugas menggunakan file Excel**
- Melihat **progress pekerjaan anggota tim**
- Melakukan **persetujuan (approve) realisasi pekerjaan**
- Melihat **dashboard kinerja tim**

3. Hak Akses User (Pegawai)

User memiliki akses untuk:

- Melihat daftar tugas yang diberikan
- Mengisi realisasi pekerjaan
- Mengunggah bukti pekerjaan
- Melihat status pekerjaan
- Melihat nilai akhir pekerjaan

C. Workflow Sistem

Berikut adalah alur kerja sistem WOLA dalam pengelolaan pekerjaan:

1. Persiapan Data (Superadmin)

Superadmin menyiapkan data awal sistem, seperti:

- Data user (akun setiap pegawai dengan role seperti admin dan user)
- Data jenis tim
- Data jenis pekerjaan

Tahap ini bertujuan agar sistem siap digunakan oleh admin dan user.

2. Pemberian Tugas (Admin)

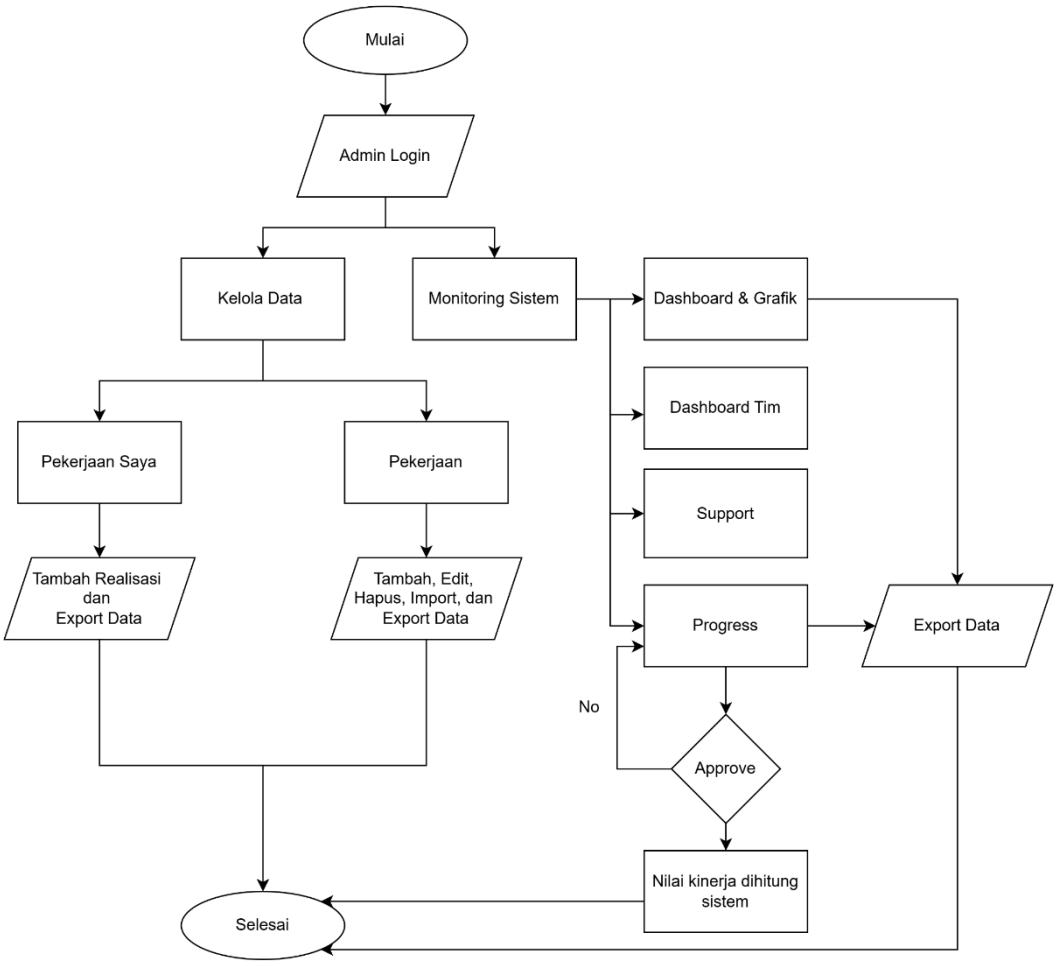

Admin atau ketua tim akan memberikan tugas kepada pegawai dengan menentukan:

- Pegawai yang ditugaskan
- Jenis pekerjaan
- Target pekerjaan
- Deadline pekerjaan

Setelah tugas dibuat, tugas tersebut akan muncul pada halaman **Pekerjaan** milik user.

Admin juga dapat mengisi Realisasi di halaman pekerjaan saya dan menghapus tugas yang di berikan ke pegawai di halaman pekerjaan

3. Pelaporan Realisasi (User)

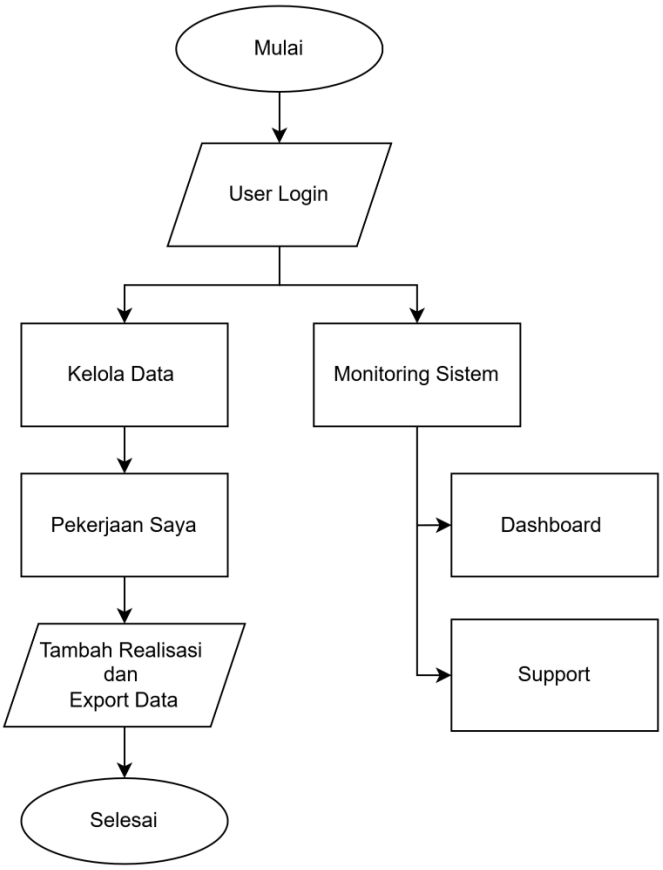

User yang menerima tugas akan:

1. Membuka halaman **Pekerjaan**
2. Mengisi **realisasi pekerjaan**
3. Menambahkan:
   - Jumlah realisasi
   - tanggal realisasi
   - catatan (opsional)
   - bukti pekerjaan

Data tersebut akan tersimpan dalam sistem sebagai laporan pekerjaan.

4. Persetujuan Realisasi (Admin)

Admin akan memeriksa realisasi pekerjaan yang telah dilaporkan oleh user.

Jika data dianggap valid, admin dapat melakukan **approve** terhadap realisasi tersebut sehingga pekerjaan dapat dihitung dalam evaluasi kinerja.

5. Monitoring dan Evaluasi

Admin dan superadmin dapat melakukan monitoring terhadap kinerja pegawai melalui:

- Dashboard kinerja
- Grafik target dan realisasi
- Nilai akhir pekerjaan
- Laporan kinerja pegawai

D. Status Pekerjaan dalam Sistem

Setiap tugas dalam sistem memiliki status yang menunjukkan progres pekerjaan.

1. Belum Dikerjakan

Status ini menunjukkan bahwa tugas telah diberikan namun belum terdapat realisasi pekerjaan yang dilaporkan.

2. Ongoing

Status ini menunjukkan bahwa pekerjaan sudah mulai dikerjakan, tetapi realisasi pekerjaan masih belum mencapai target yang ditentukan.

3. Selesai

Status ini menunjukkan bahwa realisasi pekerjaan telah mencapai atau melebihi target yang diberikan