UNIVERSIDAD NACIONAL DE SAN CRISTÓBAL DE HUAMANGA

FACULTAD DE CIENCIAS AGRARIAS

ESCUELA PROFESIONAL DE INGENIERÍA AGROFORESTAL

CURRÍCULO 2018 REAJUSTADO

PROGRAMA DE ESTUDIOS DE INGENIERÍA AGROFORESTAL

AYACUCHO - PERÚ

2025

8.4.3. Distribución de asignaturas por semestres académicos

SIGLA		ASIGNATURA	CRED	HT	HP	HL	TH	REQUISITO	AREA DEL CURRIC.	DEPART. ACAD.
CICLO I (SEMESTRE IMPAR)										
LE	181	Comunicación oral y escrita	3	2	2	0	4	Sin Requisito	1	DALL
MD	181	Metodología del trabajo universitario	3	2	2	0	4	Sin Requisito	1	DAECH
BI	181	Ciencias naturales y medio ambiente	5	4	2	0	6	Sin Requisito	1	DACB
MA	181	Matemática básica	5	4	2	0	6	Sin Requisito	1	DAMF
FI	181	Filosofía	3	2	2	0	4	Sin Requisito	1	DAECH
PV	181	Introducción a la agroforestería	3	2	2	0	4	Sin Requisito	2	DAAZ
			22	16	12	0	28			

SIGLA		ASIGNATURA	CRED	HT	HP	HL	TH	REQUISITO	AREA DEL CURRIC.	DEPART. ACAD.
CICLO II (SEMESTRE PAR)										
LE	182	Comprensión y producción de textos	4	2	4	0	6	LE 181 Comunicación oral y escrito	1	DALL
CS	182	Sociedad y cultura	3	2	2	0	4	Sin Requisito	1	DACHS
AD	182	Liderazgo y gestión	3	2	2	0	4	Sin Requisito	1	DACEA
PS	182	Psicología y desarrollo humano	3	2	2	0	4	Sin Requisito	1	DAECH
HI	182	Realidad nacional y mundial	3	2	2	0	4	Sin Requisito	1	DACHS
QU	182	Química	4	3	0	2	5	BI 181 Ciencias naturales y medio ambiente	2	DAIQ
			20	13	12	2	27			

UNIVERSIDAD NACIONAL DE SAN CRISTOBAL DE HUAMANGA
FACULTAD DE CIENCIAS AGRARIAS
E.P. INGENIERIA AGROFORESTAL
Dr. Manuel J. CÁCERES PALOMINO
DIRECTOR

DIRECCIÓN DE GESTIÓN ACADÉMICA
V° B°

SIGLA		ASIGNATURA	CRED	HT	HP	HL	TH	REQUISITO	AREA DEL CURRIC.	DEPART. ACAD.
CICLO III (SEMESTRE IMPAR)										
MA	281	Análisis matemático	4	3	2	0	5	MA 181 Matemática básica	2	DAMF
BI	281	Bioquímica	3	2	0	2	4	QU 182 Química	2	DACB
FS	281	Física de calor y procesos	4	3	0	2	5	BI 181 Ciencias naturales y medio ambiente	2	DAMF
BI	283	Botánica	4	3	0	2	5	BI 181 Ciencias naturales y medio ambiente	2	DACB
PV	281	Edafología	3	2	0	2	4	QU 182 Química	2	DAAZ
IN	281	Inglés técnico I	3	2	2	0	4	Sin Requisito	2	DALL
			21	15	4	8	27			

SIGLA		ASIGNATURA	CRED	HT	HP	HL	TH	REQUISITO	AREA DEL CURRIC.	DEPART. ACAD.
CICLO IV (SEMESTRE PAR)										
PV	282	Agroecología y propagación de plantas	4	3	2	0	5	PV 181 Introducción a la agroforestería	2	DAAZ
IC	282	Topografía	4	3	2	0	5	MA 281 Análisis matemático	2	DAIMC
PV	284	Fisiología vegetal	4	3	0	2	5	BI 281 Bioquímica, BI 283 Botánica	2	DAAZ
PV	286	Genética y biotecnología básica	3	2	0	2	4	BI 283 Botánica	2	DAAZ
ES	282	Estadística básica y la investigación científica	3	2	2	0	4	MA 181 Matemática básica	2	DAMF
IN	282	Inglés técnico II	3	2	2	0	4	IN 281 Inglés técnico I	2	DALL
			21	15	8	4	27			

UNIVERSIDAD NACIONAL DE SAN CRISTOBAL DE HUAMANGA
FACULTAD DE CIENCIAS AGRARIAS
E.P. INGENIERIA AGROFORESTAL
Dr. Manuel J. CÁCERES PALOMINO
DIRECTOR

DIRECCIÓN DE GESTIÓN ACADÉMICA
V° B°

SIGLA		ASIGNATURA	CRED	HT	HP	HL	TH	REQUISITO	AREA DEL CURRIC.	DEPART. ACAD.
CICLO V (SEMESTRE IMPAR)										
IC	381	Materiales y construcciones	3	2	2	0	4	IC 282 Topografía	3	DAIMC
PV	381	Entomología y manejo integrado de plagas	4	3	0	2	5	80 créditos	3	DAAZ
PV	383	Dendrologia	4	3	0	2	5	BI 283 Botánica	3	DAAZ
PV	385	Maquinaria y mecanización agroforestal	3	2	2	0	4	FS 281 Física de calor y procesos, 80 créditos	3	DAAZ
PV	387	Sistema agrosilvopastoril	4	3	2	0	5	PV 181 Introducción a la agroforestería, 80 créditos	3	DAAZ
PV	389	Fertilidad de suelos	4	3	0	2	5	PV 281 Edafología	3	DAAZ
			22	16	6	6	28			

SIGLA		ASIGNATURA	CRED	HT	HP	HL	TH	REQUISITO	AREA DEL CURRIC.	DEPART. ACAD.
CICLO VI (SEMESTRE PAR)										
PV	382	Fitopatología	4	3	0	2	5	80 créditos	3	DAAZ
PV	384	Cultivos anuales y perennes	4	3	2	0	5	PV 284 Fisiología Vegetal, PV 389 Fertilidad de suelos	3	DAAZ
PV	386	Tecnología y procesamiento de la madera	4	3	0	2	5	PV 383 Dendrologia	3	DAAZ
IC	382	Hidrología	3	2	2	0	4	MA 281 Análisis matemático, 100 créditos	2	DAIMC
PV	388	Manejo y recuperación de suelos	4	3	0	2	5	PV 389 Fertilidad de suelos	3	DAAZ
PR	388	Microbiología	3	2	0	2	4	80 créditos	2	DAAZ
			22	16	4	8	28			

UNIVERSIDAD NACIONAL DE SAN CRISTOBAL DE HUAMANGA
FACULTAD DE CIENCIAS AGRARIAS
E.P. INGENIERIA AGROFORESTAL
Dr. Manuel J. CÁCERES PALOMINO
DIRECTOR

DIRECCIÓN DE GESTIÓN ACADÉMICA
V° B°

SIGLA		ASIGNATURA	CRED	HT	HP	HL	TH	REQUISITO	AREA DEL CURRIC.	DEPART. ACAD.
CICLO VII (SEMESTRE IMPAR)										
PV	481	Dasometría	4	3	0	2	5	PV 386 Tecnología y procesamiento de la madera	3	DAAZ
PV	483	Fitomejoramiento	4	3	2	0	5	PV 286 Genética y biotecnología básica y 120 créditos	3	DAAZ
MD	481	Metodología de la investigación	3	2	2	0	4	MD 181 Metodología del trabajo universitario	2	DAAZ
PV	485	Proyectos agroforestales	4	3	2	0	5	120 créditos.	3	DAAZ
PV	487	Estadística aplicada a la investigación	3	2	0	2	4	ES 282, Estadística básica y la investigación científica	2	DAAZ
IR	481	Ingeniería de riegos	4	3	2	0	5	IC 382 Hidrología, PV 388 Manejo y recuperación de suelos	3	DAAZ
			22	16	8	4	28			

SIGLA		ASIGNATURA	CRED	HT	HP	HL	TH	REQUISITO	AREA DEL CURRIC.	DEPART. ACAD.
CICLO VIII (SEMESTRE PAR)										
PV	482	Negocios internacionales	4	3	2	0	5	PV 485 Proyectos agroforestales, 140 créditos	3	DAAZ
PV	484	Evaluación y peritaje forestal	3	2	2	0	4	PV 481 Dasometria	3	DAAZ
PV	486	Fruticultura agroforestal	4	3	2	0	5	120 créditos	3	DAAZ
MB	482	Gestión ambiental	4	3	2	0	5	PV 485 Proyectos agroforestales	3	DAAZ
PV	488	Agricultura sucesional	4	3	2	0	5	PV 284 Fisiología vegetal, 120 créditos	3	DAAZ
SS	482	Servicio social universitario	3	1	4	0	5	140 créditos	2	DAAZ
			22	15	14	0	29			

UNIVERSIDAD NACIONAL DE SAN CRISTOBAL DE HUAMANGA
FACULTAD DE CIENCIAS AGRARIAS
E.P. INGENIERÍA AGROFORESTAL
Dr. Manuel J. CÁCERES PALOMINO
DIRECTOR

DIRECCIÓN DE GESTIÓN ACADÉMICA
Vº Bº

SIGLA		ASIGNATURA	CRED	HT	HP	HL	TH	REQUISITO	AREA DEL CURRIC.	DEPART. ACAD.
CICLO IX (SEMESTRE IMPAR)										
PV	581	Manejo integral de cuencas	4	3	2	0	5	IC 382 Hidrología, MB 482 Gestión ambiental	3	DAAZ
PV	583	Silvicultura	4	3	0	2	5	PV 481 Dasometría	3	DAAZ
MD	581	Investigación agroforestal	3	2	2	0	4	MD 481, Metodología de la investigación	2	DAAZ
PV	585	Manejo Post cosecha	4	3	2	0	5	PV 384 Cultivos anuales y perennes.	3	DAAZ
PP	581	Prácticas pre profesionales*	3	0	6	0	6	160 créditos	3	DAAZ
		Electivo	3	2	2	0	4		3	
			21	13	14	2	29			

*No constituye carga académica.

SIGLA		ASIGNATURA	CRED	HT	HP	HL	TH	REQUISITO	AREA DEL CURRIC.	DEPART. ACAD.
CICLO X (SEMESTRE PAR)										
PV	582	Administración de empresas agroforestales	3	2	2	0	4	PV 482 Negocios internacionales	3	DAAZ
PV	584	Sistemas agroforestales	4	3	2	0	5	160 créditos	3	DAAZ
MD	582	Trabajo de investigación	6	0	12	0	12	MD 581 Investigación agroforestal	2	DAAZ
PV	586	Innovación tecnológica y creatividad	3	2	2	0	4	172 créditos	2	DAAZ
		Electivo	3	2	2	0	4		3	
		Electivo	3	2	2	0	4		3	
			22	11	22	0	33			

Total de créditos: 215 créditos

UNIVERSIDAD NACIONAL DE SAN CRISTOBAL DE HUAMANGA
FACULTAD DE CIENCIAS AGRARIAS
E.P. INGENIERIA AGROFORESTAL

Dr. Manuel J. CÁCERES PALOMINO
DIRECTOR

DIRECCIÓN DE GESTIÓN ACADÉMICA
V°B°

ELECTIVOS

SIGLA		ASIGNATURA	CRED	HT	HP	HL	TH	REQUISITO	AREA DEL CURRIC.	DEPART. ACAD.
AREA DE AGROFORESTERÍA										
AG	881	Producción pecuaria agroforestal (500-I)	3	2	2	0	4	160 créditos	3	DAAZ
AG	883	Tecnología de semillas (500-I)	3	2	2	0	4	PV 384 Cultivos anuales y perennes	3	DAAZ
AG	882	Biotecnología (500-II)	3	2	2	0	4	PV 483 Fitomejoramiento	3	DAAZ
AG	884	Pastos y forrajes tropicales (500-II)	3	2	2	0	4	160 créditos	3	DAAZ
AG	886	Valor agregado agroforestal (500-II)	3	2	2	0	4	160 créditos	3	DAAZ
AREA DE MEDIO AMBIENTE										
MB	881	Evaluación de impacto ambiental (500-I)	3	2	2	0	4	MB 482 Gestión ambiental	3	DAAZ
MB	883	Política y legislación ambiental (500-I)	3	2	2	0	4	MB 482 Gestión ambiental	3	DAAZ
MB	882	Auditoría ambiental (500-II)	3	2	2	0	4	MB 482 Gestión ambiental	3	DAAZ
MB	885	Manejo de flora y fauna silvestre (500-I)	3	2	2	0	4	BI 283 Botánica	3	DACB
MB	884	Economía ambiental (500-II)	3	2	2	0	4	MB 482 Gestión ambiental	3	DACB
AREA DE PROYECTOS										
PR	881	Ordenamiento territorial económico (500-I)	3	2	2	0	4	PV 581 Manejo integral de cuencas	3	DAAZ
PR	883	Formulación de proyectos II (500-I)	3	2	2	0	4	PV 485 Proyectos agroforestales	3	DAAZ
IC	881	Costos, presupuestos y programación de proyectos (500-I)	3	2	2	0	4	IC 381 Materiales y construcciones	3	DAIMC
PR	884	Extensión agroforestal (500-II)	3	2	2	0	4	160 créditos	3	DAAZ
PR	886									

UNIVERSIDAD NACIONAL DE SAN CRISTOBAL DE HUAMANGA
FACULTAD DE CIENCIAS AGRARIAS
E.P. INGENIERIA AGROFORESTAL
Dr. Manuel J. CÁCERES PALOMINO
DIRECTOR

DIRECCIÓN DE GESTIÓN ACADÉMICA
Vº Bº

5.4.4. Malla curricular del plan de estudios

MALLA CURRICULAR DE LA ESCUELA PROFESIONAL DE INGENIERÍA AGROFORESTAL

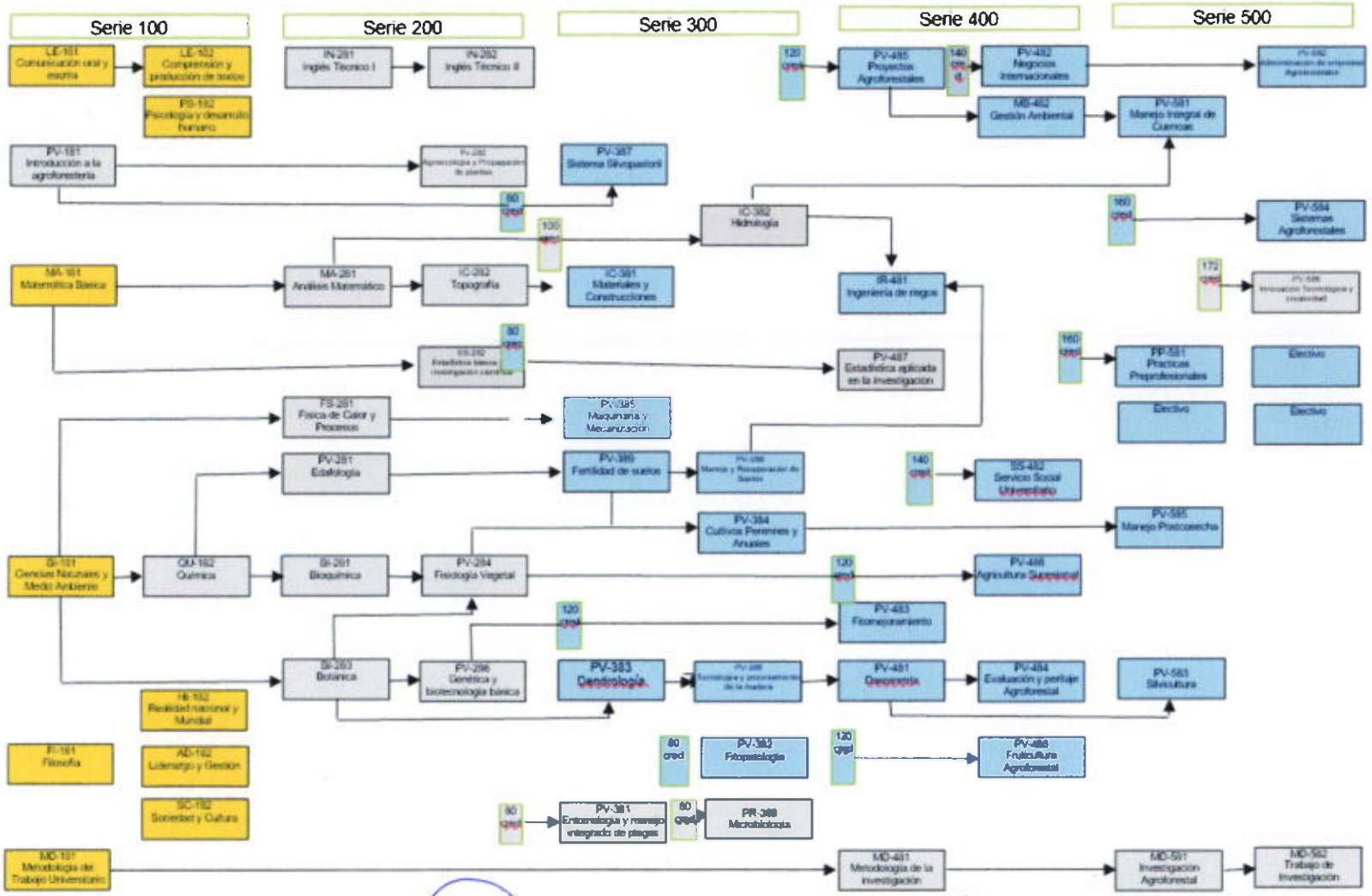

UNIVERSIDAD NACIONAL DE SAN CRISTOBAL DE HUAMANGA
FACULTAD DE CIENCIAS AGRARIAS
E.P. INGENIERIA AGROFORESTAL
Dr. Manuel J. CÁCERES PALOMINO
DIRECTOR

DIRECCIÓN DE GESTIÓN ACADÉMICA