d.5 MALLA CURRICULAR
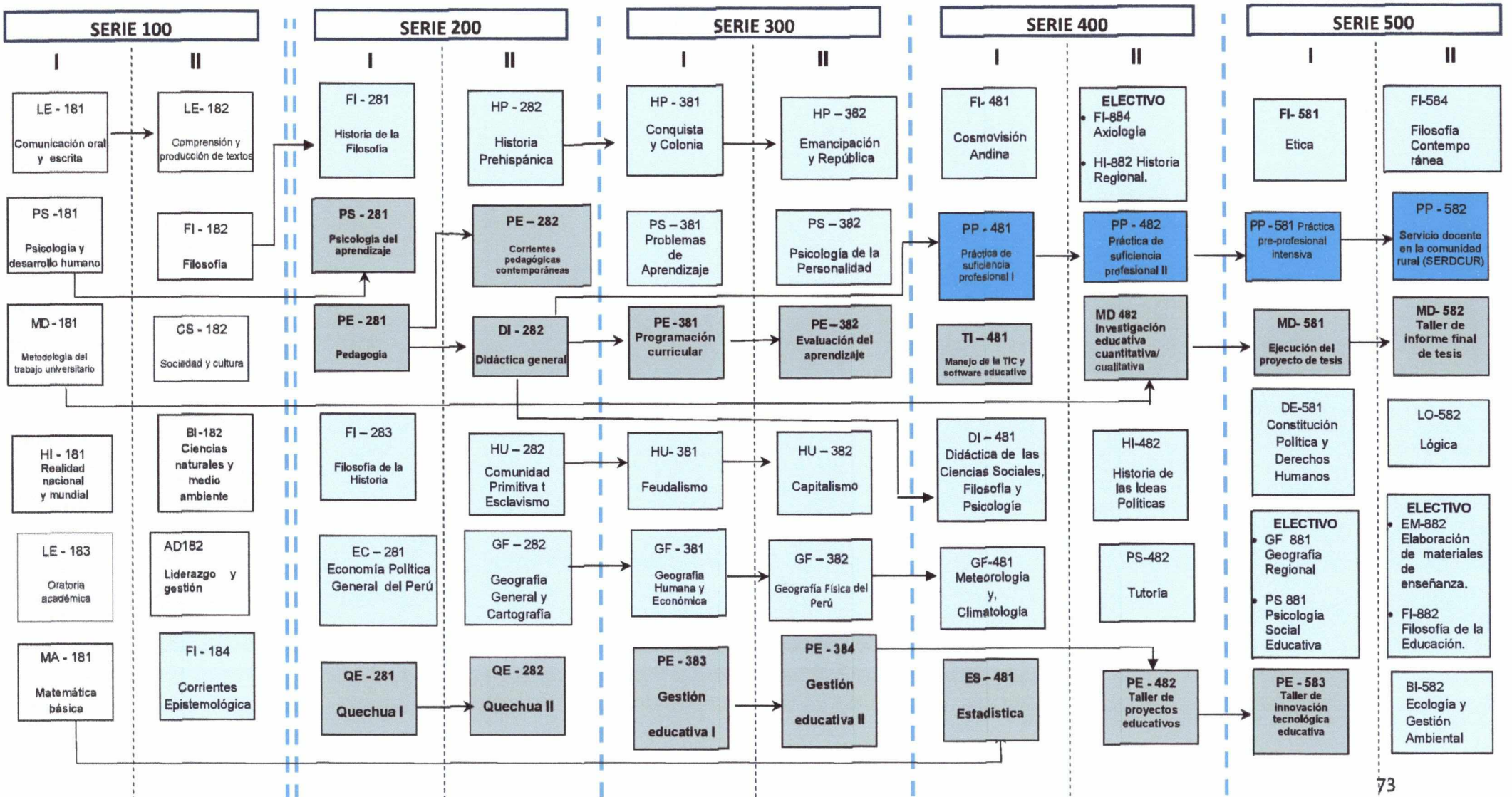
ESPECIALIDAD EN CIENCIAS SOCIALES Y FILOSOFÍA CON MENCIÓN EN TURISMO