5.4.3. MALLA CURRICULAR

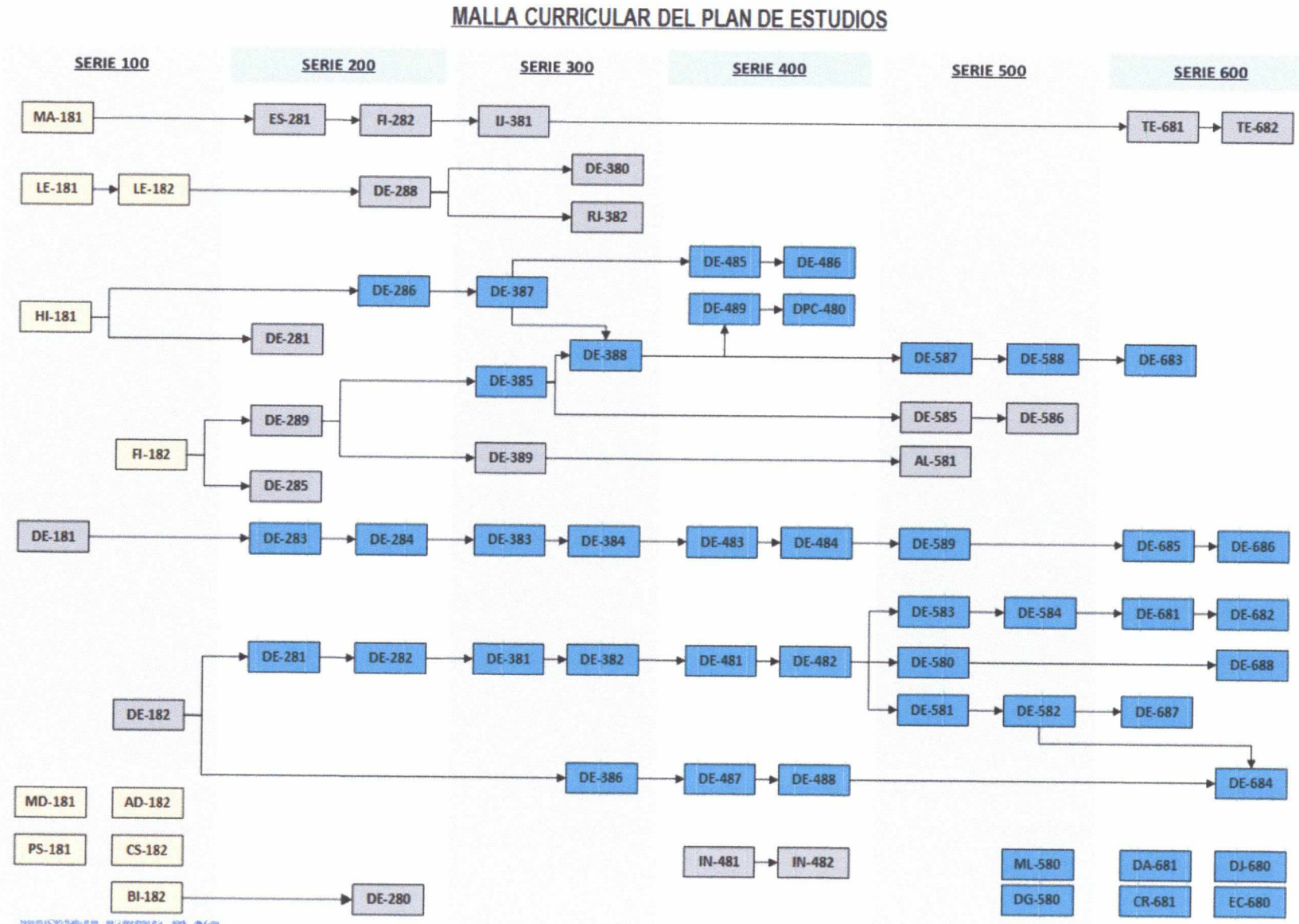

UNIVERSIDAD NACIONAL DE SAN CRISTOBAL DE HUAMANGA
Facultad de Derecho y Ciencias Políticas
Escuela de Formación Profesional de Derecho

Mario Raúl Ochoa Roca
DIRECTOR