107

UNIVERSIDAD NACIONAL DE SAN CRISTOBAL DE HUAMANGA

FACULTAD DE CIENCIAS SOCIALES

ESCUELA PROFESIONAL DE CIENCIAS DE LA COMUNICACIÓN

CURRÍCULO 2018

REAJUSTADO (ACTUALIZADO)

PROGRAMA DE ESTUDIOS DE CIENCIAS DE LA COMUNICACIÓN

UNIVERSIDAD NACIONAL DE SAN CRISTOBAL DE HUAMANGA
FACULTAD DE CIENCIAS SOCIALES
ESCUELA PROFESIONAL DE CIENCIAS DE LA COMUNICACIÓN
Dr. BORIS E. PEÑA MORALES
DIRECTOR

AYACUCHO – PERÚ

95

6.4. ESTRUCTURA DEL PLAN DE ESTUDIOS

6.4.1. DESCRIPCIÓN DEL PLAN DE ESTUDIOS

Las asignaturas se distribuyen en tres áreas curriculares, dos de las cuales se dividen en sub áreas, en función del perfil de egreso, según el siguiente cuadro:

AREA CURRICULAR	SUB AREA	CRÉDITOS
1. Estudios generales		35
2. Estudios específicos	2.1. Formación específica	45
	2.2. Investigación científica, tecnológica y humanística	12
	2.3. Innovación tecnológica, creatividad y emprendimiento	3
	2.4. Trabajo de investigación, tesis y trabajo de suficiencia profesional	6
	2.5. Idioma nivel básico	6
3. Estudios de especialidad	3.1. Especialidad	87
	3.2. Electivas	9
	3.3. Práctica preprofesional	3
	3.4. Servicio social universitario	3
TOTALES		**209**

Todas las asignaturas son obligatorias, excepto las electivas, de las cuales el estudiante elige tres (3) en toda la formación profesional.

Todas las asignaturas constituyen la carga académica de los docentes, excepto Práctica Preprofesional y Servicio social universitario.

Práctica profesional se realiza de manera integral y en forma paralela al desarrollo de los semestres IV, V, VI, VII, VIII, IX y X, sirviéndose de varias asignaturas; se divide en Intrainstitucionales y Extrainstitucionales. Servicio social universitario se realiza de manera paralela al último semestre y se acredita mediante una constancia emitida por una comunidad o asociación civil beneficiada por las prácticas del estudiante.

A las asignaturas teórico-prácticas que implican uso de laboratorios y talleres de Radio, Televisión y Fotografía se les asigna un jefe de práctica por cada 8 alumnos matriculados para las horas prácticas (el número de alumnos por cada grupo de práctica no puede ser mayor a 8 porque ese es el aforo de cada laboratorio). Estas asignaturas son CC 385 Producción radial I, CC 384 Producción radial II, CC 387 Taller de fotografía I, CC 386 Taller de fotografía II, CC 485 Taller de televisión I y CC 484 Taller de televisión II.

Las asignaturas teórico-prácticas que se realizan en aula y campo se organizan en grupos de práctica no menores de 10 estudiantes. Estas son: CC 280 Periodismo informativo, CC 282 Artes escénicas y técnicas de elocución, CC 283 Taller de arte y creatividad, CC 382 Opinión Pública, CC 381 Periodismo interpretativo, CC 380 Periodismo de opinión, CC 481 Periodismo de investigación, CC 483 Seminario de comunicación organizacional, CC 480 Taller de diagramación, CC 486 Metodología de la investigación social I, CC 589 Metodología de la investigación social II, CC 586 Trabajo de Investigación y CC 582 Intervención en comunicación para el desarrollo social. El número de alumnos por cada grupo de práctica es de 10 debido a que el desarrollo de estas

UNIVERSIDAD NACIONAL DE HUANCAVELICA CRISTOBAL DE HUAMANGA FACULTAD DE CIENCIAS SOCIALES E.P. DE CIENCIAS DE LA COMUNICACION DIRECTOR DR. BORIS E. PEÑA MORALES

asignaturas implica en gran medida el uso de la estrategia del taller.

Las asignaturas de gran relevancia para la especialidad y naturaleza teórico-práctica no son exonerables ni pueden desarrollarse en periodos vacacionales y otros similares. Estas asignaturas son:

1	Taller de arte y creatividad	CC 283
2	Periodismo informativo	CC 280
3	Periodismo interpretativo	CC 381
4	Periodismo de opinión	CC 380
5	Taller de fotografía I	CC 387
6	Taller de fotografía II	CC 386
7	Producción radial I	CC 385
8	Producción radial II	CC 384
9	Periodismo de investigación	CC 481
10	Seminario de comunicación organizacional	CC 483
11	Taller de televisión I	CC 485
12	Taller de televisión II	CC 484
13	Metodología de la investigación social I	CC 486
14	Taller de diagramación	CC 480
15	Marketing y publicidad	CC 482
16	Metodología de la investigación social II	CC 589
17	Trabajo de investigación	CC 586
18	Intervención en comunicación para el desarrollo social	CC 582
19	Proyectos de empresas en comunicación	CC 584

6.4.2. DISTRIBUCIÓN DE ASIGNATURAS POR ÁREAS DE FORMACIÓN GENERAL, DE FORMACIÓN ESPECÍFICA Y ESPECIALIDAD

Área: Estudios generales

SIGLA	ASIGNATURAS	CRÉD.	HT	HP	TH	REQ.	DPTO.
LE 181	Comunicación oral y escrita	3.0	2.0	2.0	4.0	Ninguno	DALL
PS 181	Psicología y desarrollo humano	3.0	2.0	2.0	4.0	Ninguno	DAECH
MD 181	Metodología del trabajo universitario	3.0	2.0	2.0	4.0	Ninguno	DAECH
MA 181	Matemática básica	5.0	4.0	2.0	6.0	Ninguno	DAMF
HI 181	Realidad nacional y mundial	3.0	2.0	2.0	4.0	Ninguno	DACEA
LE 182	Comprensión y producción de textos	4.0	2.0	4.0	6.0	LE 181	DALL
FI 182	Filosofía	3.0	2.0	2.0	4.0	Ninguno	DAECH
CS 182	Sociedad y cultura	3.0	2.0	2.0	4.0	Ninguno	DACHS
BI 182	Ciencias naturales y medio ambiente	5.0	4.0	2.0	6.0	Ninguno	DACB
AD 182	Liderazgo y gestión	3.0	2.0	2.0	4.0	Ninguno	DACEA
	Subtotal de créditos y horas lectivas del área	: **35.0**			**46.0**		
	% del total de créditos	: **16 %**					

Área: Estudios específicos

Sub área: Formación específica

SIGLA	ASIGNATURAS	CRÉD.	HT	HP	TH	REQ.	DPTO.
CS 181	Teoría social	3.0	2.0	2.0	4.0	Ninguno	DACHS
CC 182	Introducción a las ciencias de la comunicación	4.0	3.0	2.0	5.0	Ninguno	DACHS
CC 281	Historia de los medios de comunicación	4.0	3.0	2.0	5.0	LE 182	DACHS
CC 285	Teoría de la imagen	4.0	4.0		4.0	FI 182	DACHS
CC 287	Teoría de la comunicación I	5.0	4.0	2.0	6.0	CC 182	DACHS
CC 286	Teoría de la comunicación II	5.0	4.0	2.0	6.0	CC 287	DACHS

UNIVERSIDAD NACIONAL DE SAN CRISTOBAL DE HUAMANGA
FACULTAD DE CIENCIAS SOCIALES
E.P. DE CIENCIAS DE LA COMUNICACIÓN
Dr. BORIS E. PEÑA MORALES
DIRECTOR

93

CC 383	Opinión pública	4.0	3.0	2.0	5.0	CC 281	DACHS
HI 382	Historia de las ideas políticas	4.0	4.0		4.0	HI 181	DACHS
CC 388	Derecho a la comunicación	3.0	2.0	2.0	4.0	FI 182	DACHS
CC 489	Ética profesional	4.0	4.0		4.0	CC 388	DACHS
GF 480	Gestión ambiental y desarrollo sostenible	5.0	3.0	4.0	7.0	BI 182	DACHS
Subtotal de créditos y horas lectivas del sub área : **45.0** **54.0** % del total de créditos : **21 %**							

Sub área: Investigación científica, tecnológica y humanística

SIGLA	ASIGNATURAS	CRÉD.	HT	HP	TH	REQ.	DPTO.
CC 486	Metodología de la Investigación Social I	4.0	3.0	2.0	5.0	CC 389 ES 481	DACHS
CC 589	Metodología de la Investigación Social II	5.0	2.0	6.0	8.0	CC 486	DACHS
ES 481	Estadística aplicada a la comunicación social	3.0	2.0	2.0	4.0	MA 181	DAMF
Subtotal de créditos y horas lectivas del sub área: **12.0** **17.0** % del total de créditos : **6 %**							

Sub área: Innovación tecnológica, creatividad y emprendimiento

SIGLA	ASIGNATURAS	CRÉD.	HT	HP	TH	REQ.	DPTO.
CC 584	Proyectos de empresas en comunicación	3.0	1.0	4.0	5.0	CC 585	DACHS
Subtotal de créditos y horas lectivas del sub área: **3.0** **5.0** % del total de créditos : **1 %**							

Sub área: Trabajo de investigación, tesis y trabajo de suficiencia profesional

SIGLA	ASIGNATURA	CRÉD.	HT	HP	TH	REQ.	DPTO.
CC 586	Trabajo de investigación	6.0	3.0	6.0	9.0	ES 481 CC 589	DACHS
Subtotal de créditos y horas lectivas del sub área : **6.0** **9.0** % del total de créditos : **3 %**							

Sub área: Idioma nivel básico

SIGLA	ASIGNATURAS	CRÉD.	HT	HP	TH	REQ.	DPTO.
QE 281	Quechua I	3.0	2.0	2.0	4.0	CS 182	DALL
QE 282	Quechua II	3.0	2.0	2.0	4.0	QE 281	DALL
Subtotal de créditos y horas lectivas del sub área: **6.0** **8.0** % del total de créditos : **3 %**							

Área: Estudios de especialidad

Sub área: Especialidad

SIGLA	ASIGNATURAS	CRÉD.	HT	HP	TH	REQ.	DPTO.
CC 283	Taller de arte y creatividad	3.0	1.0	4.0	5.0	AD 182	DACHS
CC 280	Periodismo informativo	4.0	2.0	4.0	6.0	CC 281	DACHS
CC 282	Arte escénico y técnicas de elocución	3.0	1.0	4.0	5.0	CC 283	DACHS
CC 284	Fundamentos de la producción audiovisual	3.0	3.0		3.0	CC 285	DACHS
CC 381	Periodismo interpretativo	4.0	2.0	4.0	6.0	CC 280	DACHS
CC 385	Producción radial I	4.0	2.0	4.0	6.0	CC 282	DACHS
CC 387	Taller de fotografía I	4.0	2.0	4.0	6.0	CC 284	DACHS
CC 389	Semiótica de la comunicación	3.0	2.0	2.0	4.0	CC 286	DACHS
CC 380	Periodismo de opinión	4.0	2.0	4.0	6.0	CC 381	DACHS
CC 382	Comunicación organizacional	3.0	2.0	2.0	4.0	CC 383	DACHS
CC 384	Producción radial II	4.0	2.0	4.0	6.0	CC 385	DACHS

Dr. BORIS E. PEÑA MORALES

42

CC 386	Taller de fotografía II	4.0	2.0	4.0	6.0	CC 387	DACHS
CC 481	Periodismo de investigación	4.0	2.0	4.0	6.0	CC 380	DACHS
CC 483	Seminario de comunicación organizacional	4.0	2.0	4.0	6.0	CC 382	DACHS
CC 485	Taller de televisión I	4.0	2.0	4.0	6.0	CC 386	DACHS
CC 480	Taller de diagramación	3.0	1.0	4.0	5.0	CC 481	DACHS
CC 482	Marketing y publicidad	4.0	2.0	4.0	6.0	CC 483	DACHS
CC 484	Taller de televisión II	4.0	2.0	4.0	6.0	CC 485	DACHS
CC 581	Periodismo digital	3.0	1.0	4.0	5.0	CC 480	DACHS
CC 583	Comunicación y desarrollo	3.0	2.0	2.0	4.0	GF 480	DACHS
CC 585	Administración de empresas en comunicación	3.0	3.0		3.0	CC 482	DACHS
CC 587	Producción digital	3.0	1.0	4.0	5.0	CC 484	DACHS
CC 580	Turismo y comunicación	4.0	2.0	4.0	6.0	CC 583	DACHS
CC 582	Intervención en comunicación para el desarrollo social	5.0	3.0	4.0	7.0	CC 583	DACHS
Subtotal de créditos y horas lectivas del sub área: **87**					**128**		
% del total de créditos : **40 %**							

Sub área: Electivas (8)

SIGLA	ASIGNATURAS	CRÉD.	HT	HP	TH	REQ.	DPTO.
LI 881	Literatura peruana y latinoamericana	3.0	2.0	2.0	4.0	Ninguno	DALL
CC 882	Taller de iluminación	3.0	2.0	2.0	4.0	Ninguno	DACHS
AN 883	Antropología y género	3.0	3.0		3.0	Ninguno	DACHS
CC 885	Periodismo cívico	3.0	2.0	2.0	4.0	Ninguno	DACHS
CC 887	Crítica cinematográfica	3.0	2.0	2.0	4.0	Ninguno	DACHS
CC 886	Derecho internacional humanitario	3.0	3.0		3.0	Ninguno	DACHS
Subtotal de créditos y horas lectivas del sub área : **18.0**					**22.0**		
% del total de créditos : **8 %**							

Sub área: Práctica preprofesional

AMBITOS	CRÉD.	HT	HP	TH	REQ.	DPTO.
Prácticas preprofesionales intrainstitucionales	1.0		2.0	2.0		DACHS
Prácticas preprofesionales extrainstitucionales	2.0		4.0	4.0		DACHS
Subtotal de créditos y horas lectivas del sub área: **3.0**				**6.0**		
% del total de créditos : **1 %**						

Sub área: Servicio social universitario

ASIGNATURA	CRÉD.	HT	HP	TH	REQ.	DPTO.
Servicio social universitario	3.0		6.0	6.0		DACHS
Subtotal de créditos y horas lectivas del sub área: **3.0**				**6.0**		
% del total de créditos : **1 %**						

UNIVERSIDAD NACIONAL DE SAN CRISTOBAL DE HUAMANGA FACULTAD DE CIENCIAS SOCIALES E.P. DE CIENCIAS DE LA COMUNICACIÓN DR. BORIS E. PEÑA MORALES DIRECTOR

6.4.3. DISTRIBUCIÓN DE ASIGNATURAS POR SEMESTRES ACADÉMICOS

SERIE 100 – I

SIGLA	ASIGNATURAS	CRÉD.	HT	HP	TH	REQ.	DPTO.
LE 181	Comunicación oral y escrita	3.0	2.0	2.0	4.0	Ninguno	DALL
PS 181	Psicología y desarrollo humano	3.0	2.0	2.0	4.0	Ninguno	DAECH
MD 181	Metodología del trabajo universitario	3.0	2.0	2.0	4.0	Ninguno	DAECH
MA 181	Matemática básica	5.0	4.0	2.0	6.0	Ninguno	DAMF
HI 181	Realidad nacional y mundial	3.0	2.0	2.0	4.0	Ninguno	DACHS
CS 181	Teoría social	3.0	2.0	2.0	4.0	Ninguno	DACHS
	TOTAL	20.0	14.0	12.0	26.0		

(7) De las seis asignaturas electivas programadas, el estudiante elige como mínimo tres, haciendo los 9.0 créditos electivos que requiere para obtener el grado académico de bachiller.

91

SERIE 100 – II

SIGLA	ASIGNATURAS	CRÉD.	HT	HP	TH	REQ.	DPTO.
LE 182	Comprensión y producción de textos	4.0	2.0	4.0	6.0	LE 181	DALL
FI 182	Filosofía	3.0	2.0	2.0	4.0	Ninguno	DAECH
CS 182	Sociedad y cultura	3.0	2.0	2.0	4.0	Ninguno	DACHS
BI 182	Ciencias naturales y medio ambiente	5.0	4.0	2.0	6.0	Ninguno	DACB
AD 182	Liderazgo y gestión	3.0	2.0	2.0	4.0	Ninguno	DACEA
CC 182	Introducción a las ciencias de la comunicación	4.0	3.0	2.0	5.0	Ninguno	DACHS
	TOTAL	22.0	15.0	14.0	29.0		

SERIE 200 – I

SIGLA	ASIGNATURAS	CRÉD.	HT	HP	TH	REQ.	DPTO.
CC 281	Historia de los medios de comunicación	4.0	3.0	2.0	5.0	LE 182	DACHS
QE 281	Quechua I	3.0	2.0	2.0	4.0	CS 182	DALL
CC 283	Taller de arte y creatividad	3.0	1.0	4.0	5.0	AD 182	DACHS
CC 285	Teoría de la imagen	4.0	4.0		4.0	FI 182	DACHS
CC 287	Teoría de la comunicación I	5.0	4.0	2.0	6.0	CC 182	DACHS
		19.0	**14.0**	**10.0**	**24.0**		
	ELECTIVA						
LI 881	Literatura peruana y latinoamericana	3.0	2.0	2.0	4.0	Ninguno	DALL
	TOTAL	22.0	16.0	12.0	28.0		

SERIE 200 – II

SIGLA	ASIGNATURAS	CRÉD.	HT	HP	TH	REQ.	DPTO.
CC 280	Periodismo informativo	4.0	2.0	4.0	6.0	CC 281	DACHS
QE 282	Quechua II	3.0	2.0	2.0	4.0	QE 281	DALL
CC 282	Arte escénico y técnicas de elocución	3.0	1.0	4.0	5.0	CC 283	DACHS
CC 284	Fundamentos de la producción audiovisual	3.0	3.0		3.0	CC 285	DACHS
CC 286	Teoría de la comunicación II	5.0	4.0	2.0	6.0	CC 287	DACHS
		18.0	**12.0**	**12.0**	**24.0**		
	ELECTIVA						
CC 882	Taller de iluminación	3.0	2.0	2.0	4.0	Ninguno	DACHS
	TOTAL	21.0	14.0	14.0	28.0		

SERIE 300 – I

SIGLA	ASIGNATURAS	CRÉD.	HT	HP	TH	REQ.	DPTO.
CC 381	Periodismo interpretativo	4.0	2.0	4.0	6.0	CC 280	DACHS
CC 383	Opinión pública	4.0	3.0	2.0	5.0	CC 281	DACHS
CC 385	Producción radial I	4.0	2.0	4.0	6.0	CC 282	DACHS
CC 387	Taller de fotografía I	4.0	2.0	4.0	6.0	CC 284	DACHS
CC 389	Semiótica de la comunicación	3.0	2.0	2.0	4.0	CC 286	DACHS
		19.0	**11**	**16**	**27.0**		
	ELECTIVA						
AN 883	Antropología y género	3.0	3.0		3.0	Ninguno	DACHS
	TOTAL	22.0	14.0	16.0	30.0		

SERIE 300 – II

SIGLA	ASIGNATURAS	CRÉD.	HT	HP	TH	REQ.	DPTO.
CC 380	Periodismo de opinión	4.0	2.0	4.0	6.0	CC 381	DACHS
CC 382	Comunicación organizacional	3.0	2.0	2.0	4.0	CC 383	DACHS
CC 384	Producción radial II	4.0	2.0	4.0	6.0	CC 385	DACHS
CC 386	Taller de fotografía II	4.0	2.0	4.0	6.0	CC 387	DACHS
HI 382	Historia de las ideas políticas	4.0	4.0		4.0	HI 181	DACHS
CC 388	Derecho a la comunicación	3.0	2.0	2.0	4.0	FI 182	DACHS
	TOTAL	22.0	14.0	16.0	30.0		

UNIVERSIDAD NACIONAL DE SAN CRISTOBAL DE HUAMANGA
FACULTAD DE CIENCIAS SOCIALES
E.P. DE CIENCIAS DE LA COMUNICACIÓN
Dr. BORIS E. PEÑA MORALES
DIRECTOR

90

SERIE 400 – I

SIGLA	ASIGNATURAS	CRÉD.	HT	HP	TH	REQ.	DPTO.
CC 481	Periodismo de investigación	4.0	2.0	4.0	6.0	CC 380	DACHS
CC 483	Seminario de comunicación organizacional	4.0	2.0	4.0	6.0	CC 382	DACHS
CC 485	Taller de televisión I	4.0	2.0	4.0	6.0	CC 386	DACHS
ES 481	Estadística aplicada a la comunicación social	3.0	2.0	2.0	4.0	MA 181	DAMF
CC 489	Ética profesional	4.0	4.0		4.0	CC 388	DACHS
		19.0	**12.0**	**14.0**	**26.0**		
	ELECTIVA						
CC 885	Periodismo cívico	3.0	2.0	2.0	4.0	Ninguno	DACHS
	TOTAL	22.0	14.0	16.0	30.0		

SERIE 400 – II

SIGLA	ASIGNATURAS	CRÉD.	HT	HP	TH	REQ.	DPTO.
CC 480	Taller de diagramación	3.0	1.0	4.0	5.0	CC 481	DACHS
GF 480	Gestión ambiental y desarrollo sostenible	5.0	3.0	4.0	7.0	BI 182	DACHS
CC 482	Marketing y publicidad	4.0	2.0	4.0	6.0	CC 483	DACHS
CC 484	Taller de televisión II	4.0	2.0	4.0	6.0	CC 485	DACHS
CC 486	Metodología de la investigación social I	4.0	3.0	2.0	5.0	CC 389 ES 481	DACHS
	TOTAL	**20.0**	**11.0**	**18.0**	**29**		

SERIE 500 – I

SIGLA	ASIGNATURAS	CRÉD.	HT	HP	TH	REQ.	DPTO.
CC 581	Periodismo digital	3.0	1.0	4.0	5.0	CC 480	DACHS
CC 583	Comunicación y desarrollo	3.0	2.0	2.0	4.0	GF 480	DACHS
CC 585	Administración de empresas en comunicación	3.0	3.0		3.0	CC 482	DACHS
CC 587	Producción digital	3.0	1.0	4.0	5.0	CC 484	DACHS
CC 589	Metodología de la investigación social II	5.0	2.0	6.0	8.0	CC 486	DACHS
		17.0	**9.0**	**16.0**	**25.0**		
	ELECTIVA						
CC 887	Crítica cinematográfica	3.0	2.0	2.0	4.0	Ninguno	DACHS
	TOTAL	20.0	11.0	18.0	29.0		

SERIE 500 – II

SIGLA	ASIGNATURAS	CRÉD.	HT	HP	TH	REQ.	DPTO.
CC 580	Turismo y comunicación	4.0	2.0	4.0	6.0	CC 583	DACHS
CC 582	Intervención en comunicación para el desarrollo social	5.0	3.0	4.0	7.0	CC 583	DACHS
CC 584	Proyectos de empresas en comunicación	3.0	1.0	4.0	5.0	CC 585	DACHS
CC 586	Trabajo de Investigación	6.0	3.0	6.0	9.0	ES 481 CC 589	DACHS
		18.0	**9.0**	**18.0**	**27.0**		
	ELECTIVA						
CC 886	Derecho internacional humanitario	3.0	3.0		3.0	Ninguno	DACHS
	TOTAL	21.0	12.0	18.0	30.0		

UNIVERSIDAD NACIONAL DE SAN CRISTOBAL DE HUAMANGA
FACULTAD DE CIENCIAS SOCIALES
E.P. DE CIENCIAS DE LA COMUNICACIÓN
Dr. BORIS E. PEÑA MORALES
DIRECTOR

6.4.4. MALLA CURRICULAR

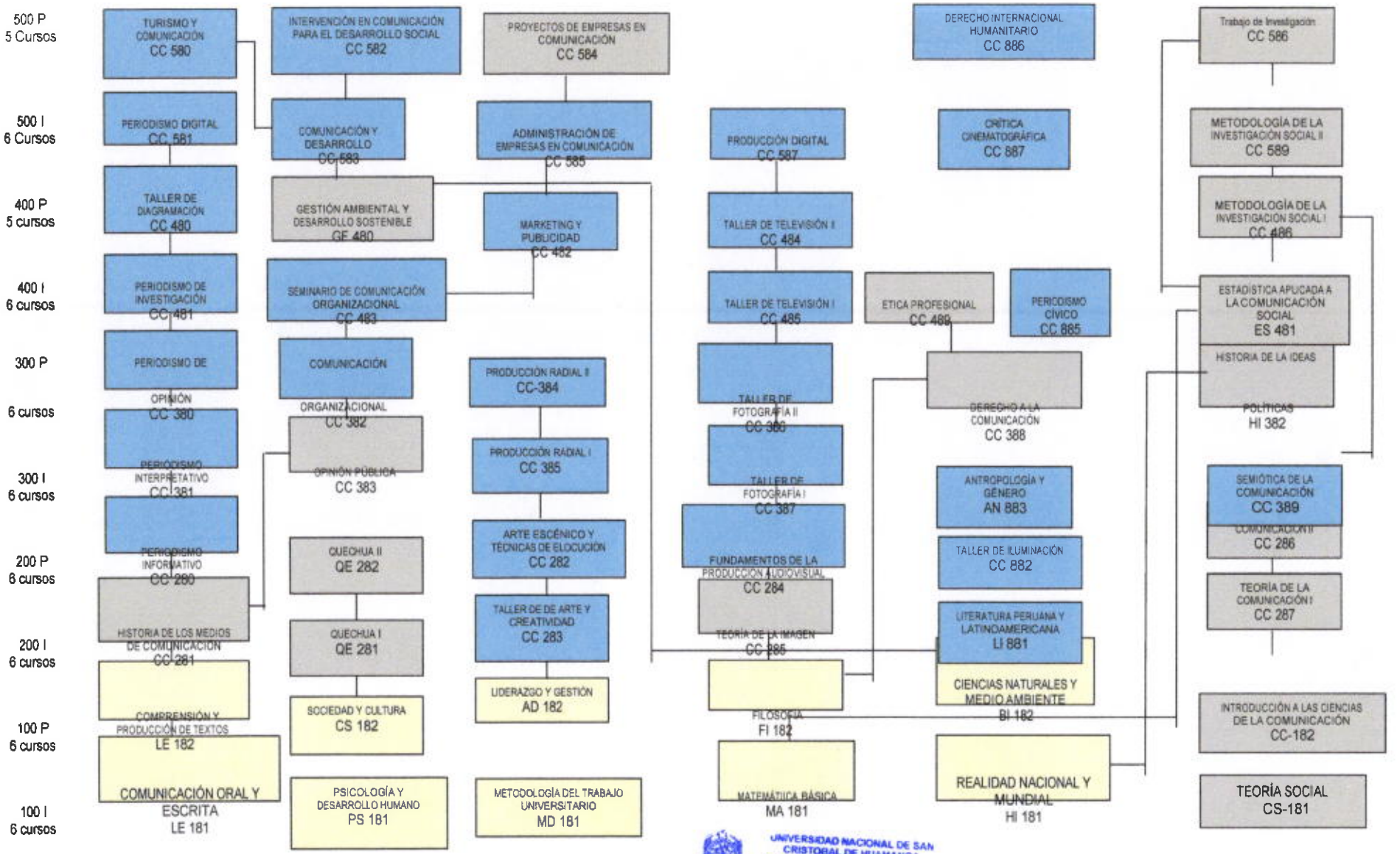

UNIVERSIDAD NACIONAL DE SAN CRISTOBAL DE HUAMANGA
FACULTAD DE CIENCIAS SOCIALES
E.P. DE CIENCIAS DE LA COMUNICACIÓN

Dr. BORIS E. PEÑA MORALES
DIRECTOR