6.4.4 Malla curricular del Plan de Estudios.

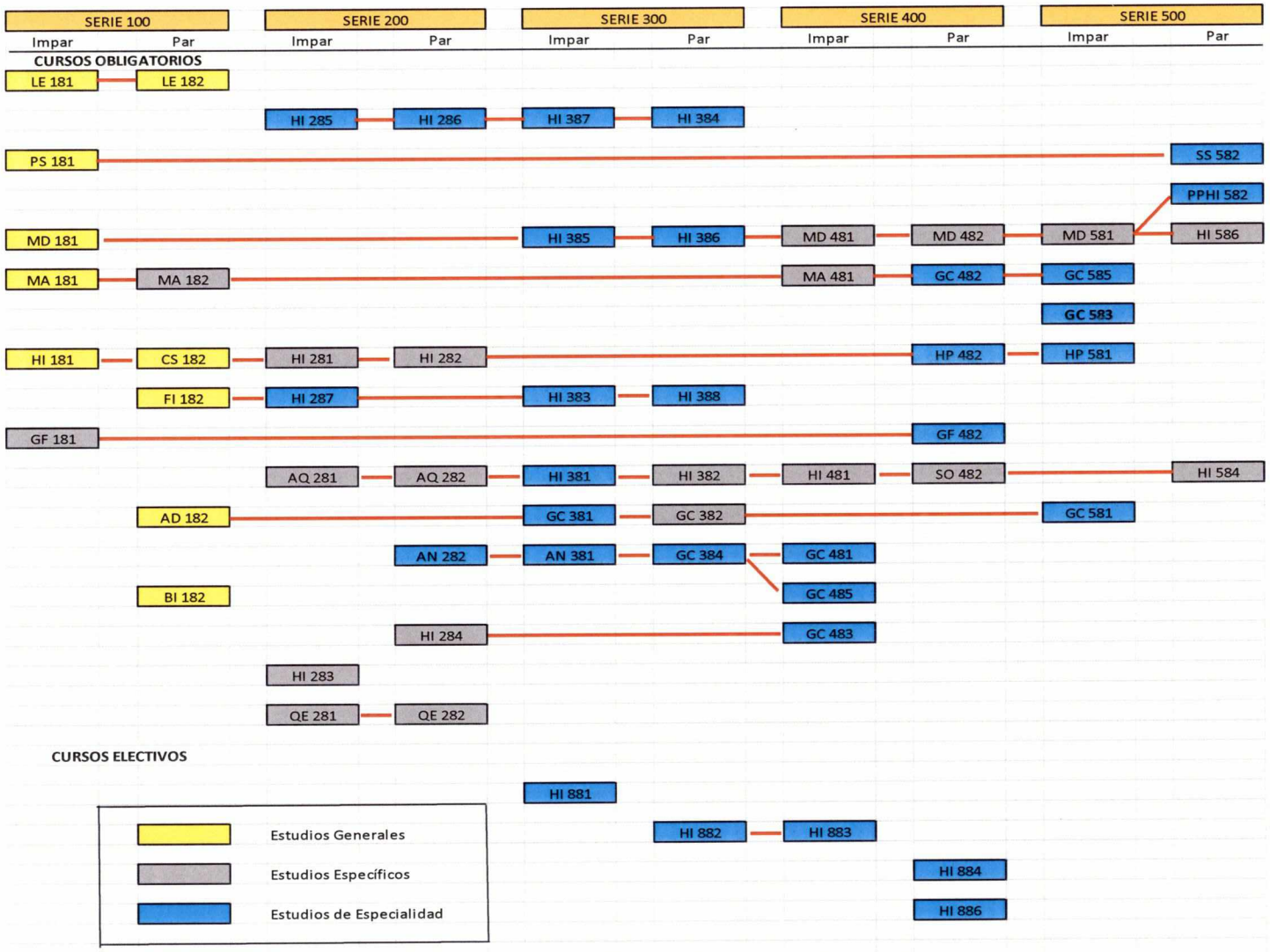

UNIVERSIDAD NACIONAL DE SAN CRISTOBAL DE HUAMANGA
FACULTAD DE CIENCIAS SOCIALES
E.P. DE ARQUEOLOGIA E HISTORIA

Mg. Johnny C. Gutiérrez Tolado
DIRECTOR