UNIVERSIDAD NACIONAL DE SAN CRISTÓBAL DE HUAMANGA

Facultad de Ciencias Sociales

Escuela Profesional de Arqueología e Historia

Carrera Profesional de Historia

CURRÍCULO 2018

Ayacucho-Perú

Las tres líneas están relacionadas con el perfil del egresado de la carrera, quien es un profesional multivalente, que realiza investigaciones, gerencia la cultura y enseña los cursos de Historia y Ciencias Sociales. Para lograr dicho perfil, el Plan de Estudios contempla el dictado de asignaturas agrupadas en tres áreas curriculares y nueve subáreas, que son las siguientes:

- Estudios Generales, con 35,0 créditos y 46 horas, que imparten conocimientos y formación básica con enfoque en la formación humana y académica de los estudiantes. Las asignaturas de esta área curricular han sido consideradas en cumplimiento del Artículo 41° de la Ley Universitaria N° 30220 y el Artículo 160° del Estatuto de la UNSCH, versión 2.0 del año 2016.
- Estudios específicos, con 73,0 créditos y 93 horas, que corresponden a asignaturas que ofrecen los lineamientos y fundamentos teóricos, metodológicos e información concreta de la carrera. En esta área se han considerado los cursos de: formación específica (46,0 créditos y 55 horas), investigación científica, tecnológica y humanística (12,0 créditos y 18 horas), innovación científica, tecnológica, creatividad y emprendimiento (3,0 créditos y 4 horas), las asignaturas conducentes a la elaboración de la tesis o del trabajo de suficiencia profesional (6,0 créditos y 8 horas) y dos cursos de quechua como idioma de nivel básico (6,0 créditos y 8 horas).
- Estudios de especialidad, con 104,0 créditos y 131 horas, que corresponden a asignaturas que ofrecen información, herramientas y procedimientos para la intervención profesional. En esta área se han incluido los cursos de especialidad (89,0 créditos y 114 horas), los cursos electivos (9,0 créditos y 9 horas), las prácticas preprofesionales (3,0 créditos y 4 horas) y los cursos de servicio social universitario (3,0 créditos, 4 horas).

El Plan de Estudios contempla un total de 212,0 créditos distribuidos de la siguiente forma: 203,0 créditos en asignaturas obligatorias y 9,0 créditos en asignaturas electivas. Para obtener su Grado Académico, los estudiantes deberán presentar y aprobar un trabajo de investigación, certificar su asistencia a un mínimo de diez conferencias, cursos, seminarios o talleres de la carrera o de Ciencias Sociales, y acreditar el conocimiento de inglés u otra lengua extranjera en el nivel básico.

Los estudios en la carrera de Historia son conducentes a la obtención del Grado Académico de Bachiller en Ciencia Social: Historia, y del Título Profesional de Licenciado en Historia.

6.4.2 Distribución de asignaturas por áreas curriculares

Estudios Generales.

Sigla	Asignatura	Cred.	H.T.	H.P.	T.H.	Req.	Dpto.
LE 181	Comunicación oral y escrita	3,0	2	2	4	Ninguno	DALL
MD 181	Metodología del Trabajo Universitario	3,0	2	2	4	Ninguno	DAECH
PS 181	Psicología y desarrollo humano	3,0	2	2	4	Ninguno	DAECH
MA 181	Matemática básica	5,0	4	2	6	Ninguno	DAMF
HI 181	Realidad nacional y mundial	3,0	2	2	4	Ninguno	DACHS
LE 182	Comprensión y producción de textos	4,0	2	4	6	Ninguno	DALL
FI 182	Filosofía	3,0	2	2	4	Ninguno	DAECH
CS 182	Sociedad y cultura	3,0	2	2	4	Ninguno	DACHS

UNIVERSIDAD NACIONAL DE SAN CRISTOBAL DE HUAMANGA
FACULTAD DE CIENCIAS SOCIALES
E.F.P. DE ARQUEOLOGÍA E HISTORIA

Mg. Johnny C. Gutiérrez Toledo
DIRECTOR

BI 182	Ciencias naturales y medio ambiente	5,0	4	2	6	Ninguno	DACB
AD 182	Liderazgo y gestión	3,0	2	2	4	Ninguno	DACEA
	TOTAL	**35,0**	**24**	**22**	**46**		

Formación Específica.

Sigla	Asignatura	Cred.	H.T.	H.P.	T.H.	Req.	Dpto.
GF 181	Geografía General y Regional	3,0	2	2	4	Ninguno	DACHS
MA 182	Estadística	4,0	3	2	5	MA 181	DAMF
HI 281	Historia Universal I	4,0	4	0	4	CS 182	DACHS
HI 282	Historia Universal II	4,0	4	0	4	HI 281	DACHS
AQ 281	Arqueología Peruana I	4,0	2	4	6	Ninguno	DACHS
AQ 282	Arqueología Peruana II	4,0	2	4	6	AQ 281	DACHS
HI 283	Historia de América Contemporánea	4,0	4	0	4	Ninguno	DACHS
HI 284	Historia del Arte Peruano	3,0	2	2	4	Ninguno	DACHS
HI 382	Conquista y Colonia	4,0	4	0	4	HI 381	DACHS
HI 481	Independencia y República	4,0	4	0	4	HI 382	DACHS
SO 482	Problemática Peruana Actual	4,0	4	0	4	HI 481	DACHS
MA 481	Matemática Financiera	4,0	2	4	6	MA 182	DACEA
	TOTAL	**46,0**	**37**	**18**	**55**		

Investigación científica, tecnológica y humanística.

Sigla	Asignatura	Cred.	H.T.	H.P.	T.H.	Req.	Dpto.
MD 481	Metodología de Investigación Histórica I	4,0	2	4	6	HI 386	DACHS
MD 482	Metodología de Investigación Histórica II	4,0	2	4	6	MD 481	DACHS
MD 581	Seminario de Investigación Histórica	4,0	2	4	6	MD 482	DACHS
	TOTAL	**12,0**	**6**	**12**	**18**		

Innovación Creatividad y Emprendimiento.

Sigla	Asignatura	Cred.	H.T.	H.P.	T.H.	Req.	Dpto.
GC 382	Marketin Turístico	3,0	2	2	4	GC 381	DACEA
	TOTAL	**3,0**	**2**	**2**	**4**		

Trabajo de Investigación y Tesis.

Sigla	Asignatura	Cred.	H.T.	H.P.	T.H.	Req.	Dpto.
HI 584	Teoría Social	3,0	2	2	4	SO 482	DACHS
HI 586	Seminario de Tesis	3,0	2	2	4	MD 581	DACHS
	TOTAL	**6,0**	**4**	**4**	**8**		

Idiomas.

Sigla	Asignatura	Cred.	H.T.	H.P.	T.H.	Req.	Dpto
QE 281	Quechua I	3,0	2	2	4	Ninguno	DALL
QE 282	Quechua II	3,0	2	2	4	QE 281	DALL
	TOTAL	**6,0**	**4**	**4**	**8**		

Estudios de Especialidad.

UNIVERSIDAD NACIONAL DE SAN CRISTÓBAL DE HUAMANGA
FACULTAD DE CIENCIAS SOCIALES
E.F.P. DE ARQUEOLOGÍA E HISTORIA

Mg. Johnny C. Gutiérrez Toledo
DIRECTOR

Sigla	Asignatura	Cred.	H.T.	H.P.	T.H.	Req.	Dpto.
HI 388	Historia Económica	4,0	4	0	4	HI 383	DACHS
HI 383	Historia de las Mentalidades	3,0	2	2	4	HI 287	DACHS
HI 385	Paleografía	4,0	2	4	6	MD 181	DACHS
HI 381	Etnohistoria Andina	4,0	4	0	4	AQ 282	DACHS
HI 386	Fuentes de Investigación Histórica	4,0	2	4	6	HI 385	DACHS
GC 384	Gestión Cultural	3,0	2	2	4	AN 381	DACHS
GC 481	Gestión Archivística	3,0	2	2	4	GC 384	DACHS
GC 381	Gestión Turística	3,0	2	2	4	AD 182	DACHS
GC 483	Museología y Museografía	4,0	2	4	6	HI 284	DACHS
GC 485	Gestión del Patrimonio Cultural	3,0	2	2	4	GC 384	DACHS
GC 482	Formulación de Proyectos Sociales	4,0	2	4	6	MA 481	DACHS
GC 581	Industrias Culturales	3,0	3	0	3	GC 382	DACHS
GC 583	Diseño de Proyectos y Políticas de Turismo	4,0	2	4	6	Ninguno	DACHS
HP 482	Metodología de la Enseñanza de la Historia y Ciencias Sociales I	4,0	2	4	6	HI 282	DAECH
GC 585	Evaluación de Proyectos Sociales y Culturales	4,0	2	4	6	GC 482	DACHS
AN 282	Teorías Culturales	4,0	4	0	4	Ninguno	DACHS
HI 287	Introducción a la Historia	3,0	3	0	3	FI 182	DACHS
GF 482	Demografía	4,0	4	0	4	GF 181	DACHS
AN 381	Etnología y Cultura Regional	4,0	4	0	4	AN 282	DACHS
HI 387	Historia Regional	4,0	2	4	6	HI 286	DACHS
HI 384	Historia Regional Contemporánea	4,0	2	4	6	HI 387	DACHS
HI 285	Historiografía General	4,0	4	0	4	Ninguno	DACHS
HI 286	Historiografía Peruana y Regional	4,0	4	0	4	HI 285	DACHS
HP 581	Metodología de la Enseñanza de la Historia y Ciencias Sociales II	4,0	2	4	6	HP 482	DAECH
	TOTAL	**89, 0**	**64**	**50**	**114**		

Cursos Electivos.

Sigla	Asignatura	Cred.	H.T.	H.P.	T.H.	Req.	Dpto.
HI 881	Historia del Arte Universal	3,0	3	0	3	Ninguno	DACHS
HI 882	Historia de las Ideas Políticas	3,0	3	0	3	Ninguno	DACHS
HI 883	Historia de las Ideas Políticas en el Perú	3,0	3	0	3	HI 882	DACHS
HI 884	Historia del Medio Ambiente	3,0	3	0	3	Ninguno	DACHS
HI 886	Deontología Profesional	3,0	3	0	3	Ninguno	DACHS

Práctica Preprofesional.

Sigla	Asignatura	Cred.	H.T.	H.P.	T.H.	Req.	Dpto.
PPHI 582	Practica Pre Profesional	3,0	2	2	4	MD 581	DACHS
	TOTAL	**3,0**	**2**	**2**	**4**		

UNIVERSIDAD NACIONAL DE SAN CRISTÓBAL DE HUAMANGA
FACULTAD DE CIENCIAS SOCIALES
E F P DE ARQUEOLOGÍA E HISTORIA

Mg. Johnny C. Gutiérrez Toledo
DIRECTOR

Servicio Social Universitario.

Sigla	Asignatura	Cred.	H.T.	H.P.	T.H.	Req.	Dpto.
SS 582	Servicio Social Universitario	3,0	2	2	4	PS 181	DACHS
	TOTAL	**3,0**	**2**	**2**	**4**		

6.4.3 Distribución de asignaturas por semestres académicos.

Asignaturas Obligatorias.

Serie 100-I

Sigla	Asignatura	Créd.	H.T.	H.P.	T.H.	Req.	Dpto.
LE 181	Comunicación oral y escrita	3,0	2	2	4	Ninguno	DALL
PS 181	Psicología y desarrollo humano	3,0	2	2	4	Ninguno	DAECH
MD 181	Metodología del trabajo universitario	3,0	2	2	4	Ninguno	DAECH
MA 181	Matemática básica	5,0	4	2	6	Ninguno	DAMF
HI 181	Realidad nacional y mundial	3,0	2	2	4	Ninguno	DACHS
GF 181	Geografía General y Regional	3,0	2	2	4	Ninguno	DACHS
	Total	**20,0**	**14**	**12**	**26**		

Serie 100-II

Sigla	Asignatura	Créd.	H.T.	H.P.	T.H.	Req.	Dpto.
LE 182	Comprensión y producción de textos	4,0	2	4	6	LE 181	DALL
FI 182	Filosofía	3,0	2	2	4	Ninguno	DAECH
CS 182	Sociedad y cultura	3,0	2	2	4	HI 181	DACHS
BI 182	Ciencias naturales y medio ambiente	5,0	4	2	6	Ninguno	DACB
AD 182	Liderazgo y gestión	3,0	2	2	4	Ninguno	DACEA
MA 182	Estadística	4,0	3	2	5	MA 181	DAMF
	Total	**22,0**	**15**	**14**	**29**		

Serie 200-I

Sigla		Créd.	H.T.	H.P.	T.H.	Req.	Dpto.
HI 281	Historia Universal I	4,0	4	0	4	CS 182	DACHS
AQ 281	Arqueología Peruana I	4,0	2	4	6	Ninguno	DACHS
HI 283	Historia de América Contemporánea	4,0	4	0	4	Ninguno	DACHS
HI 285	Historiografía General	4,0	4	0	4	Ninguno	DACHS
HI 287	Introducción a la Historia	3,0	3	0	3	FI 182	DACHS
QE 281	Quechua I	3,0	2	2	4	Ninguno	DALL
	Total	**22,0**	**19**	**6**	**25**		

Serie 200-II

Sigla	Asignatura	Créd.	H.T.	H.P.	Total	Req.	Dpto.
HI 282	Historia Universal II	4,0	4	0	4	HI 281	DACHS
AQ 282	Arqueología Peruana II	4,0	2	4	6	AQ 281	DACHS
HI 284	Historia del Arte Peruano	3,0	2	2	4	Ninguno	DACHS
AN 282	Teorías Culturales	4,0	4	0	4	Ninguno	DACHS

UNIVERSIDAD NACIONAL DE SAN CRISTOBAL DE HUAMANGA
FACULTAD DE CIENCIAS SOCIALES
E.F.P. DE ARQUEOLOGIA E HISTORIA
Mg. Johnny C.

HI 286	Historiografía Peruana y Regional	4,0	4	0	4	HI 285	DACHS
QE 282	Quechua II	3,0	2	2	4	QE 281	DALL
	Total	**22,0**	**18**	**8**	**26**		

Serie 300-I

Sigla	Asignatura	Créd.	H.T.	H.P.	T.H.	Req.	Dpto.
HI 381	Etnohistoria Andina	4,0	4	0	4	AQ 282	DACHS
HI 383	Historia de las Mentalidades	3,0	2	2	4	HI 287	DACHS
AN 381	Etnología y Cultura Regional	4,0	4	0	4	AN 282	DACHS
HI 385	Paleografía	4,0	2	4	6	MD 181	DACHS
HI 387	Historia Regional	4,0	2	4	6	HI 286	DACHS
GC 381	Gestión Turística	3,0	2	2	4	AD 182	DACHS
	Total	**22,0**	**16**	**12**	**28**		

Serie 300-II

Sigla	Asignatura	Créd.	H.T.	H.P.	T.H.	Req.	Dpto.
HI 386	Fuentes de Investigación Histórica	4,0	2	4	6	HI 385	DACHS
HI 382	Conquista y Colonia	4,0	4	0	4	HI 381	DACHS
GC 382	Marketing Turístico	3,0	2	2	4	GC 381	DACEA
HI 384	Historia Regional Contemporánea	4,0	2	4	6	HI 387	DACHS
GC 384	Gestión Cultural	3,0	2	2	4	AN 381	DACHS
HI 388	Historia Económica	4,0	4	0	4	HI 383	DACHS
	Total	**22,0**	**16**	**12**	**28**		

Serie 400-I

Sigla	Asignatura	Créd.	H.T.	H.P.	T.H.	Req.	Dpto.
HI 481	Independencia y República	4,0	4	0	4	HI 382	DACHS
MD 481	Metodología de Investigación Histórica I	4,0	2	4	6	HI 386	DACHS
MA 481	Matemática Financiera	4,0	2	4	6	MA 182	DACEA
GC 481	Gestión Archivística	3,0	2	2	4	GC 384	DACHS
GC 483	Museología y Museografía	4,0	2	4	6	HI 284	DACHS
GC 485	Gestión del Patrimonio Cultural	3,0	2	2	4	GC 384	DACHS
	Total	**22,0**	**14**	**16**	**30**		

Serie 400-II

Sigla	Asignatura	Créd.	H.T.	H.P.	T.H.	Req.	Dpto.
GC 482	Formulación de Proyectos Sociales	4,0	2	4	6	MA 481	DACHS
MD 482	Metodología de Investigación Histórica II	4,0	2	4	6	MD 481	DACHS
HP 482	Metodología de la Enseñanza de la Historia y Ciencias Sociales I	4,0	2	4	6	HI 282	DAECH
GF 482	Demografía	4,0	4	0	4	GF 181	DACHS
SO 482	Problemática Peruana Actual	4,0	4	0	4	HI 481	DACHS
	Total	**20,0**	**14**	**12**	**26**		

Serie 500-I

UNIVERSIDAD NACIONAL DE SAN CRISTOBAL DE HUAMANGA
FACULTAD DE CIENCIAS SOCIALES
E.F.P. DE ARQUEOLOGIA E HISTORIA

Mg. Johnny C. Gutiérrez Toledo
DIRECTOR

Sigla	Asignatura	Créd.	H.T.	H.P.	T.H.	Req.	Dpto.
GC 581	Industrias Culturales	3,0	3	0	3	GC 382	DACHS
GC 583	Diseño de Proyectos y Políticas de Turismo	4,0	2	4	6	Ninguno	DACHS
MD 581	Seminario de Investigación Histórica	4,0	2	4	6	MD 482	DACHS
GC 585	Evaluación de Proyectos Sociales y Culturales	4,0	2	4	6	GC 482	DACHS
HP 581	Metodología de la Enseñanza de la Historia y Ciencias Sociales II	4,0	2	4	6	HP 482	DAECH
	Total	**19,0**	**11**	**16**	**27**		

Serie 500-II

Sigla	Asignatura	Créd.	H.T.	H.P.	T.H.	Req.	Dpto
PPHI 582	Práctica Pre Profesional	3,0	2	2	4	MD 581	DACHS
HI 584	Teoría Social	3,0	2	2	4	SO 482	DACHS
HI 586	Seminario de Tesis	3,0	2	2	4	MD 581	DACHS
SS 582	Servicio Social Universitario	3,0	2	2	4	PS 181	DACHS
	Total	**12,0**	**8**	**8**	**16**		

Asignaturas electivas

Serie 400-I

Sigla	Asignatura	Créd.	H.T.	H.P.	T.H.	Req.	Dpto
HI 881	Historia del Arte Universal	3,0	3	0	3	Ninguno	DACHS
	Total	**3,0**	**3**	**0**	**3**		

Serie 400-II

Sigla	Asignatura	Créd.	H.T.	H.P.	T.H.	Req.	Dpto
HI 882	Historia de las Ideas Políticas	3,0	3	0	3	Ninguno	DACHS
	Total	**3,0**	**3**	**0**	**3**		

Serie 500-I

Sigla	Asignatura	Créd.	H.T.	H.P.	T.H.	Req.	Dpto
HI 883	Historia de las Ideas Políticas en el Perú	3,0	3	0	3	HI 882	DACHS
	Total	**3,0**	**3**	**0**	**3**		

Serie 500-II

Sigla	Asignatura	Créd.	H.T.	H.P.	T.H.	Req.	Dpto
HI 884	Historia del Medio Ambiente	3,0	3	0	3	Ninguno	DACHS
HI 886	Deontología Profesional	3,0	3	0	3	Ninguno	DACHS
	Total	**6,0**	**6**	**0**	**6**	Ninguno	

UNIVERSIDAD NACIONAL DE SAN CRISTOBAL DE HUAMANGA
FACULTAD DE CIENCIAS SOCIALES
E F P DE ARQUEOLOGÍA E HISTORIA

Mg. Johnny C. Gutiérrez Toledo
DIRECTOR

6.4.4 Malla curricular del Plan de Estudios.

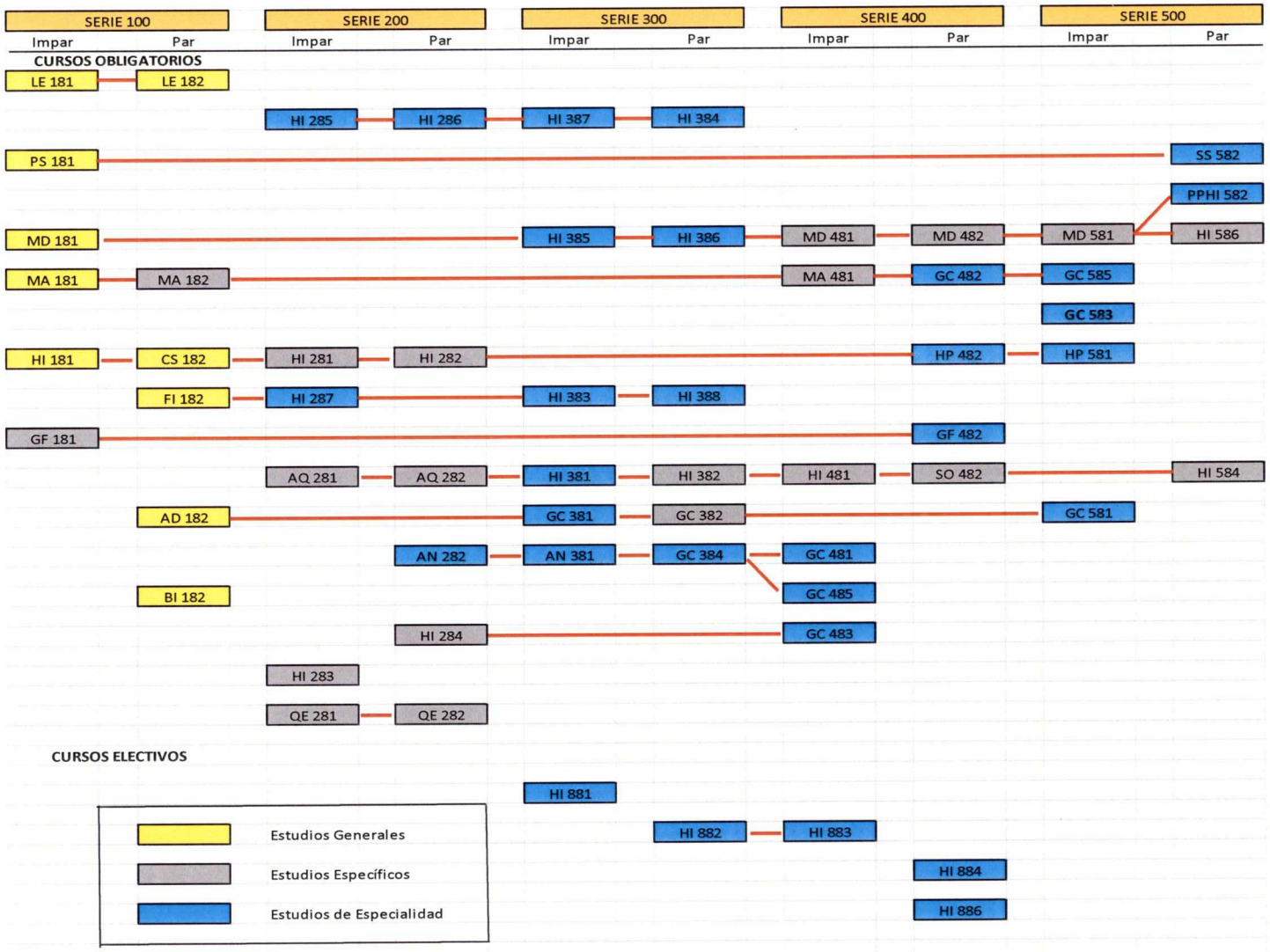

UNIVERSIDAD NACIONAL DE SAN CRISTOBAL DE HUAMANGA
FACULTAD DE CIENCIAS SOCIALES
E.P. DE ARQUEOLOGIA E HISTORIA

Mg. Johnny C. Gutiérrez Tolado
DIRECTOR