UNIVERSIDAD NACIONAL DE SAN CRISTÓBAL DE HUAMANGA

FACULTAD DE CIENCIAS DE LA EDUCACIÓN

ESCUELA PROFESIONAL DE EDUCACIÓN SECUNDARIA

PROGRAMA DE ESTUDIOS DE INGLÉS Y LENGUA ESPAÑOLA

CURRÍCULO 2018

AYACUCHO – PERÚ

siguiente plan que se articula al de los estudios generales.

El plan de estudios de la serie 100 a 500 consta de diez semestres académicos o diez ciclos de estudios. En cada ciclo se desarrolla seis (06) asignaturas, con un número de créditos que fluctúan entre 20 y 22 créditos por semestre académico.

Corresponde a las carreras profesionales de Educación el grupo "B" de Estudios Generales.

ESTUDIOS GENERALES

PLAN DE ESTUDIOS

SERIE 100 - I (Grupo B-Letras)

SIGLA	ASIGNATURA	CRÉD.	HT	HP	TH	REQ.	DPTO.
LE 181	Comunicación oral y escrita	3.0	2.0	2.0	4.0	Ninguno	DALL
PS 181	Psicología y desarrollo humano	3.0	2.0	2.0	4.0	Ninguno	DAECH
MD 181	Metodología del trabajo universitario	3.0	2.0	2.0	4.0	Ninguno	DAECH
MA 181	Matemática básica	5.0	4.0	2.0	6.0	Ninguno	DAMF
HI 181	Realidad nacional y mundial	3.0	2.0	2.0	4.0	Ninguno	DACHS
LE 183	Oratoria académica	3.0	1.0	4.0	5.0	Ninguno	DALL
	TOTAL	**20.0**	**13.0**	**14.0**	**27.0**		

SERIE 100 - II (Grupo B)

SIGLA	ASIGNATURA	CRED.	HT	HP	TH	REQUISITO	DPTO
LE 182	Comprensión y producción de textos	4.0	2.0	4.0	6.0	LE 181	DALL
FI 182	Filosofía	3.0	2.0	2.0	4.0	Ninguno	DAECH
CS 182	Sociedad y cultura	3.0	2.0	2.0	4.0	Ninguno	DACHS
BI 182	Ciencias naturales y medio ambiente	5.0	4.0	2.0	6.0	Ninguno	DACB
AD 182	Liderazgo y gestión	3.0	2.0	2.0	4.0	Ninguno	DACEA
IN-182	Inglés Básico I	4.0	3.0	2.0	5.0	Ninguno	DALL
	TOTAL	**22.0**	**15.0**	**14.0**	**29.0**		

FACULTAD DE CIENCIAS DE LA EDUCACIÓN
E.F.P. EDUCACIÓN SECUNDARIA
UNSCH

DESCRIPCIÓN DEL PLAN DE ESTUDIOS DEL PROGRAMA DE ESTUDIOS DE INGLÉS Y LENGUA ESPAÑOLA

SERIE 200 IMPAR

SERIE 200 - I

SIGLA	ASIGNATURA	CRÉD.	HT	HP	TH	REQ.	DPTO.
PE-281	Pedagogía	4.0	3	2	5	Ninguno	DAECH
PS-281	Psicología del aprendizaje	4.0	3	2	5	PS-181	DAECH
LI- 281	Semántica y pragmática	4.0	3	2	5	LE--182	DALL
IN-283	Inglés Básico II	4.0	3	2	5	IN-182	DALL
IN-285	Fonética y Fonología del inglés I	3.0	2	2	4	IN-182	DALL
QE -281	Quechua I	3.0	2	2	4	Ninguno	DALL
	TOTAL	**22.0**	**16**	**12**	**28**		

SERIE 200 PAR

SERIE 200 - II

SIGLA	ASIGNATURA	CRED.	HT	HP	TH	REQ.	DPTO
PE-282	Corrientes pedagógicas contemporáneas	4.0	3	2	5	PE-281	DAECH
DI-282	Didáctica general	4.0	3	2	5	PE-281	DAECH
IN-284	Inglés Pre Intermedio I	4.0	3	2	5	IN-283	DALL
LI-286	Gramática española I	4.0	3	2	5	LE-182	DALL
IN-286	Fonética y fonología del inglés II	3.0	2	2	4	IN-285	DALL
QE -282	Quechua II	3.0	2	2	4	QE-281	DALL
	TOTAL	**22.0**	**16**	**12**	**28**		

FACULTAD DE CIENCIAS DE LA EDUCACIÓN
E.F.P. EDUCACIÓN SECUNDARIA
UNSCH

SERIE 300 IMPAR

SERIE 300 - I

IGLA	ASIGNATURA	CRÉD.	HT	HP	TH	REQ.	DPTO.
PE 383	Gestión educativa I	4.0	3	2	5	Ninguno	DAECH
IN-383	Gramática del Inglés I	3.0	2	2	4	IN-283	DALL
IN-385	Inglés Pre intermedio II	4.0	3	2	5	IN-284	DALL
IN-381	Didáctica del inglés I	3.0	2	2	4	DI-282	DALL
PE-381	Programación curricular	4.0	3	2	5	DI-282	DAECH
LI-385	Gramática española II	3.0	2	2	4	LI-286	DALL
	TOTAL	**21.0**	**15**	**12**	**27**		

SERIE 300 PAR

SERIE 300 - II

SIGLA	ASIGNATURA	CRED.	HT	HP	TH	REQ.	DPTO
LI-386	Fonética y fonología españolas	4.0	2	4	6	IN-285	DALL
IN-384	Gramática del inglés II	3.0	2	2	4	LI-286	DALL
PE-384	Gestión educativa II	4.0	3	2	5	PE-383	DAECH
IN-386	Inglés Intermedio I	4.0	2	4	6	IN-385	DALL
IN-382	Didáctica del inglés II	3.0	2	2	4	IN-381	DALL
PE-382	Evaluación del aprendizaje	4.0	3	2	5	PE-381	DAECH
	TOTAL	**22.0**	**14**	**16**	**30**		

FACULTAD DE CIENCIAS DE LA EDUCACIÓN
E.F.P. EDUCACIÓN SECUNDARIA
UNSCH

SERIE 400 IMPAR

SERIE 400 - I

SIGLA	ASIGNATURA	CRÉD.	HT	HP	TH	REQ.	DPTO.
ES-481	Estadística aplicada a la investigación educacional	4.0	3	2	5	MA-181	DAMF
TI-481	Manejo de las TIC y software educativo	3.0	1	4	5	Ninguno	DAECH
IN-487	Inglés Intermedio II	4.0	2	4	6	IN-386	DALL
LI-483	Didáctica del español y comunicación I	4.0	2	4	6	LI-386	DALL
PP-481	Práctica de suficiencia profesional I	3.0	0	6	6	DI-282	DAECH
IN-483	Literatura inglesa y norteamericana	3.0	2	2	4	IN-386	DALL
	TOTAL	**21.0**	**10**	**22**	**32**		

SERIE 400 PAR

SERIE 400 - II

SIGLA	ASIGNATURA	CRED.	HT	HP	TH	REQ.	DPTO
PE-482	Taller de proyectos educativos	4.0	3	2	5	PE-384	DAECH
PP-482	Práctica de suficiencia profesional II	3.0	0	6	6	PP-481	DAECH
IN-486	Taller de materiales didácticos en inglés	3.0	2	2	4	PP-481	DALL
MD-482	Investigación educativa cuantitativa y cualitativa	4.0	2	4	6	MD-181	DAECH
IN-488	Inglés Avanzado I	4.0	2	4	6	IN-487	DALL
	Asignatura electiva I	3.0	2	2	4		DALL
	TOTAL	**21.0**	**11**	**20**	**31**		

SERIE 500 IMPAR

SERIE 500 - I

SIGLA	ASIGNATURA	CRÉD.	HT	HP	TH	REQ.	DPTO.
MD-581	Ejecución del proyecto de tesis	4.0	2	4	6	MD-482	DAECH
PP-581	Práctica pre-profesional Intensiva	3.0	0	6	6	PP-482	DAECH
IN-589	Inglés Avanzado II	4.0	2	4	6	IN-488	DALL
PE-583	Taller de innovación tecnológica educativa	3.0	2	2	4	PE-482	DAECH
	Asignatura electiva	3.0	2	2	4		DALL
LI-585	Didáctica del español y comunicación II	4.0	2	4	6	LI-483	DALL
	TOTAL	**21.0**	**10**	**22**	**32**		

SERIE 500 PAR

SERIE 500 - II

SIGLA	ASIGNATURA	CRED.	HT	HP	TH	REQ.	DPTO
	Asignatura electiva I	3.0	2	2	4		DALL
PP-582	Servicio docente en la comunidad rural (SERDCUR)	3.0	0	6	6	PP-581	DAECH
MD-582	Taller de informe final de tesis	4.0	2	4	6	MD-581	DAECH
IN-582	Conversación en inglés	4.0	2	4	6	IN-589	DALL
IN-584	Taller de redacción en inglés	3.0	2	2	4	IN-589	DALL
IN-586	Taller de teatro en idioma inglés	3.0	2	2	4	IN-589	DALL
	TOTAL	**20.0**	**10**	**20**	**30**		

TOTAL CRÉDITOS 212 TOTAL HORAS 294

MALLACURRICULAR
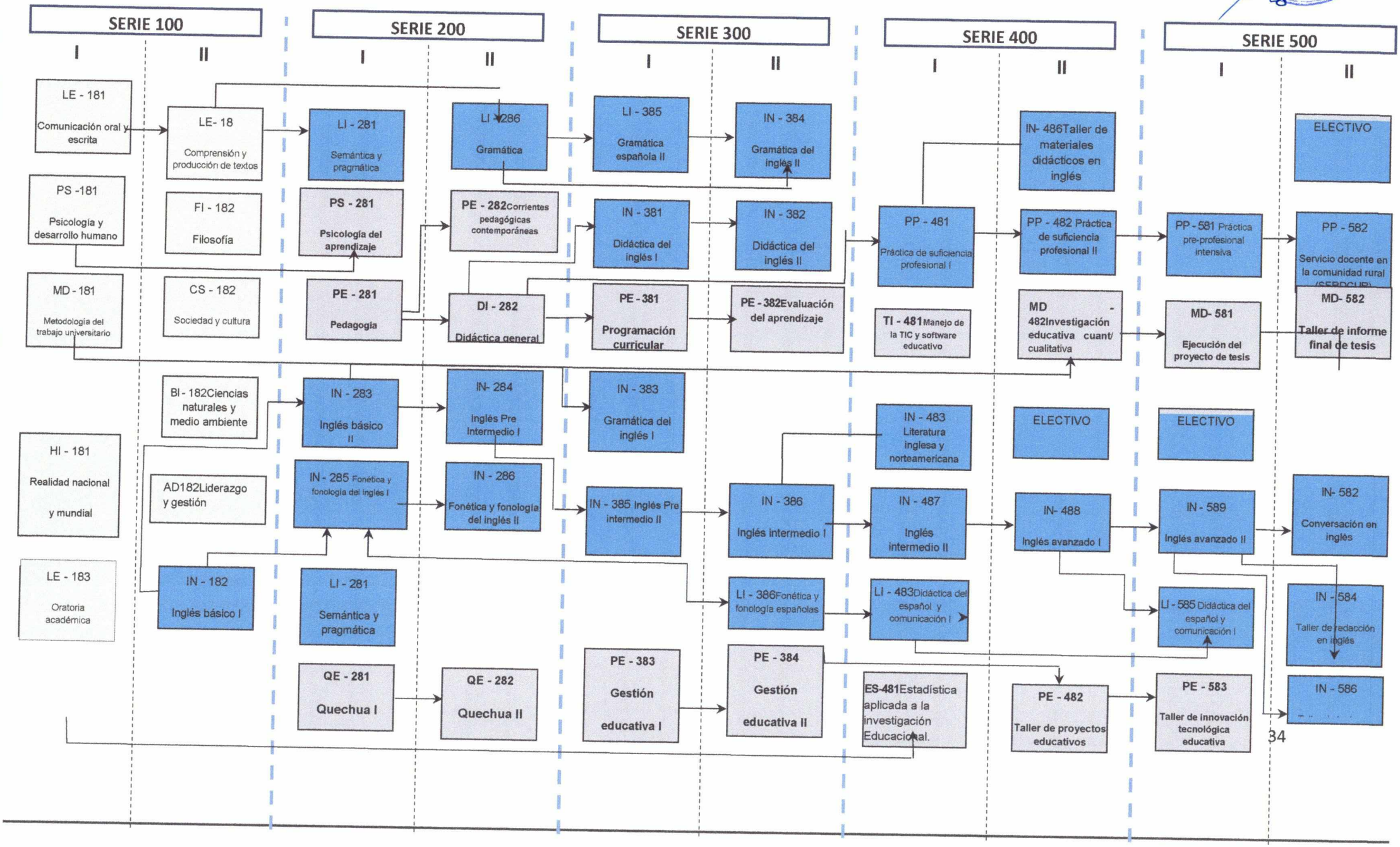
PROGRAMA DE ESTUDIOS DE INGLES y LENGUA ESPAÑOLA