6.4.3. Malla curricular del Plan de Estudios

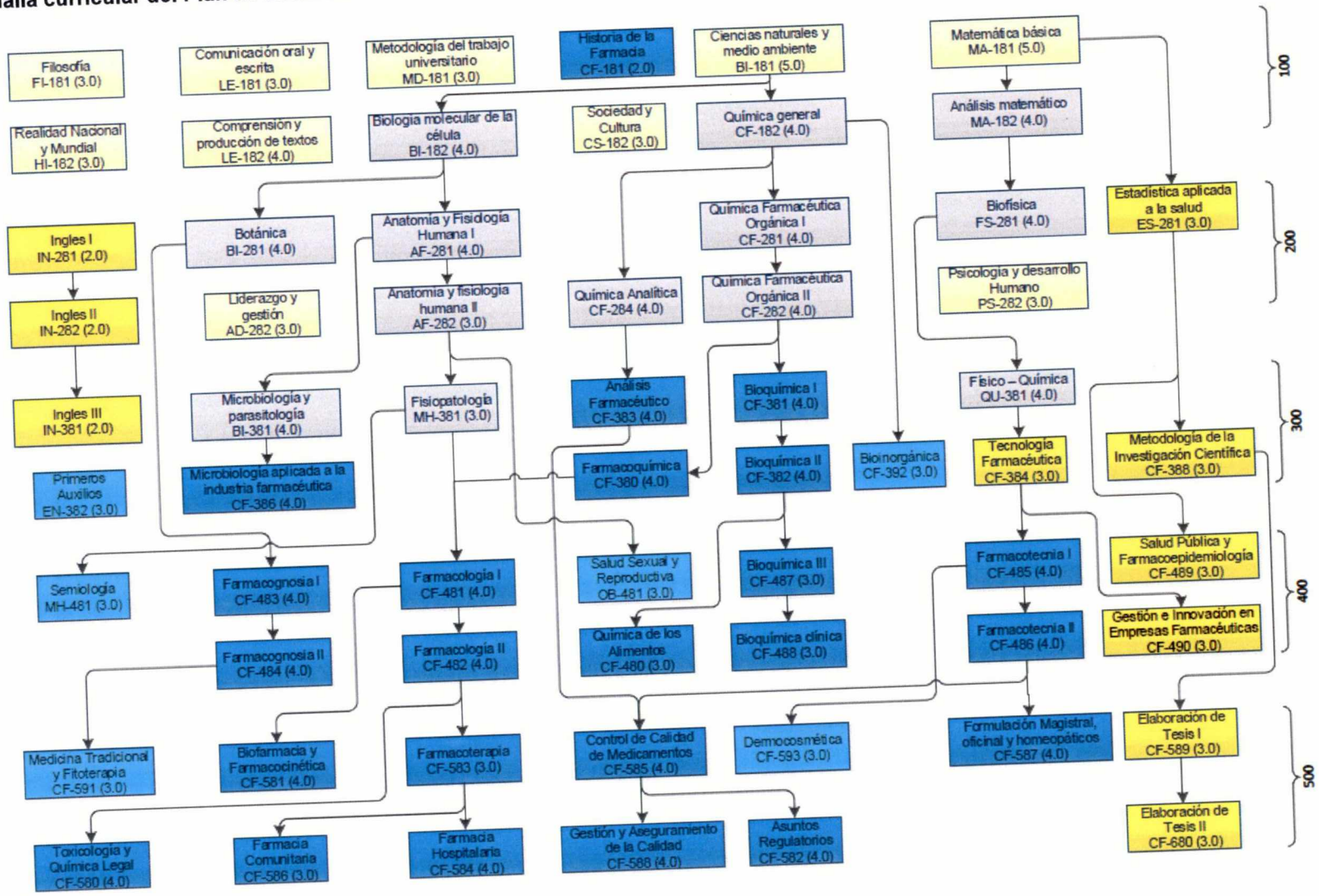

UNIVERSIDAD NACIONAL DE SAN CRISTÓBAL DE HUAMANGA
ESCUELA PROFESIONAL DE FARMACIA Y BIOQUÍMICA
Mg. Mar... López Sierralta
DIRECTORA