UNIVERSIDAD NACIONAL DE SAN CRISTÓBAL DE HUAMANGA

FACULTAD DE CIENCIAS DE LA SALUD

ESCUELA PROFESIONAL DE FARMACIA Y BIOQUÍMICA

CURRÍCULO 2018

AYACUCHO – PERÚ

UNIVERSIDAD NACIONAL DE SAN CRISTÓBAL DE HUAMANGA
ESCUELA PROFESIONAL DE FARMACIA Y BIOQUÍMICA

Mg. Maricela López Sierralta
DIRECTORA

- Analiza muestras biológicas y no biológicas, productos farmacéuticos, dispositivos médicos y productos sanitarios de acuerdo a las normas vigentes.
- Garantiza los procesos de producción de los productos farmacéuticos, dispositivos médicos y productos sanitarios de acuerdo a las normas vigentes.

Para esto se realizó la estandarización de las competencias (Anexo 05)

6.4. Estructura del Plan de Estudios

6.4.1. Descripción del plan de estudios

El Plan de Estudios de la Escuela Profesional de Farmacia y Bioquímica de la Universidad Nacional de San Cristóbal de Huamanga comprende cinco años de estudios humanísticos, básicos y científicos organizados en diez semestres académicos, desarrollándose un conjunto de asignaturas teóricas y prácticas organizadas en tres áreas curriculares que permitirán el pleno dominio de las ciencias y tecnologías farmacéuticas. El currículo es flexible y cuenta con un total de 213 créditos que debe de lograr el estudiante como requisito para la obtención del Grado Académico de Bachiller en Farmacia y Bioquímica.

6.4.2. Distribución de asignaturas por áreas del currículo y semestres académicos

La distribución de asignaturas, se hizo de acuerdo a la Directiva 002 – 2017 – VRAC – UNSCH aprobado con Resolución del Consejo Universitario N° 0248 – 2017 – UNSCH – CU de fecha 03 de abril de 2017 y al Análisis Funcional de la carrera de Farmacia y Bioquímica (Anexos 04 y 06).

ÁREAS CURRICULARES	SUB ÁREAS	CRÉDITOS
1. Estudios Generales		35.0
2. Estudios Específicos	(2.1) Formación específica	50.0
	(2.2) Investigación científica, tecnológica y humanística	12.0
	(2.3) Innovación tecnológica, creatividad y Emprendimiento	3.0
	(2.4) Trabajo de investigación, tesis y trabajo de suficiencia profesional	6.0
	(2.5) Idioma nivel básico	6.0
3. Estudios de especialidad	(3.1) Especialidad	86.0
	(3.2) Electivas*	9.0
	(3.3) Práctica preprofesional**	3.0
	(3.4) Servicio social universitario**	3.0
TOTALES		**213.0**

*Se programa máximo 06 asignaturas electivas de los cuales se elige 03 en toda la formación profesional cada uno con peso de 03 créditos.
**No constituye parte de la carga académica de un docente

Distribución de asignaturas por Áreas Curriculares

1. Estudios Generales

Nº	SIGLA	ASIGNATURAS	CRÉD.	HT	HP	HL	TH	REQ.	DPTO
1	LE-181	Comunicación Oral y Escrita	3.0	2.0	2.0	0.0	4.0	Ninguno	DALL
2	MD-181	Metodología del Trabajo Universitario	3.0	2.0	2.0	0.0	4.0	Ninguno	DAECH
3	BI-181	Ciencias Naturales y Medio Ambiente	5.0	4.0	0.0	2.0	6.0	Ninguno	DACB
4	MA-181	Matemática Básica	5.0	4.0	2.0	0.0	6.0	Ninguno	DAMF
5	FI-181	Filosofía	3.0	2.0	2.0	0.0	4.0	Ninguno	DAECH
6	LE-182	Comprensión y Producción de Textos	4.0	2.0	4.0	0.0	6.0	LE 181	DALL
7	CS-182	Sociedad y Cultura	3.0	2.0	2.0	0.0	4.0	Ninguno	DACHS
8	HI-182	Realidad Nacional y Mundial	3.0	2.0	2.0	0.0	4.0	Ninguno	DACHS
9	AD-282	Liderazgo y Gestión	3.0	2.0	2.0	0.0	4.0	Ninguno	DACEA

UNIVERSIDAD NACIONAL DE SAN CRISTÓBAL DE HUAMANGA
ESCUELA PROFESIONAL DE FARMACIA Y BIOQUIMICA
Mg. Maricela López Sierralta
DIRECTORA

10	PS-282	Psicología y Desarrollo Humano	3.0	2.0	2.0	0.0	4.0	Ninguno	DAECH
		TOTAL	**35.0**	**24.0**	**20.0**	**2.0**	**46.0**		

2. Estudios Específicos

2.1. Formación específica

N°	SIGLA	ASIGNATURAS	CRED.	HT	HP	HL	TH	REQ.	DPTO.
1	BI-182	Biología Molecular de la Célula	4.0	3.0	0.0	2.0	5.0	BI-181	DACB
2	CF-182	Química General	4.0	2.0	0.0	4.0	6.0	BI-181	DAMH
3	MA-182	Análisis Matemático	4.0	3.0	2.0	0.0	5.0	MA-181	DAMF
4	CF-281	Química Farmacéutica Orgánica I	4.0	2.0	0.0	4.0	6.0	CF-182	DAMH
5	FS-281	Biofísica	4.0	3.0	0.0	2.0	5.0	MA-182	DAMF
6	BI-281	Botánica	4.0	3.0	0.0	2.0	5.0	BI-182	DACB
7	AF-281	Anatomía y Fisiología Humana I	4.0	3.0	0.0	2.0	5.0	BI-182	DAE
8	CF-282	Química Farmacéutica Orgánica II	4.0	2.0	0.0	4.0	6.0	CF-281	DAMH
9	QU-282	Físico – Química	4.0	3.0	0.0	2.0	5.0	FS-281	DAIQ
10	AF-282	Anatomía y Fisiología Humana II	3.0	2.0	0.0	2.0	4.0	AF-281	DAE
11	BI-381	Microbiología y Parasitología	4.0	2.0	0.0	4.0	6.0	AF 281	DACB
12	MH-381	Fisiopatología	3.0	3.0	0.0	0.0	3.0	AF 282	DAE
13	CF-383	Química Analítica	4.0	2.0	0.0	4.0	6.0	CF-182	DAMH
TOTAL			**50.0**	**33.0**	**2.0**	**32.0**	**67.0**		

2.2. Investigación científica, tecnológica y humanista

N°	SIGLA	ASIGNATURAS	CRED.	HT	HP	HL	TH	REQ.	DPTO.
1	ES-281	Estadística Aplicada a la Salud	3.0	2.0	2.0	0.0	4.0	MA 181	DAMF
2	CF-388	Metodología de la Investigación Científica	3.0	2.0	2.0	0.0	4.0	ES-281	DAMH
3	CF-384	Tecnología Farmacéutica	3.0	2.0	0.0	2.0	4.0	QU-282	DAMH
4	CF-489	Salud Pública y Farmacoepidemiología	3.0	2.0	2.0	0.0	4.0	ES-281	DAMH
		TOTAL	**12.0**	**8.0**	**6.0**	**2.0**	**16.0**		

2.3. Innovación tecnológica, creatividad y emprendimiento

N°	SIGLA	ASIGNATURAS	CRED.	HT	HP	HL	TH	REQ.	DPTO.
1	CF-490	Gestión e Innovación en Empresas Farmacéuticas	3.0	2	2	0.0	4	CF-489	DAMH
		TOTAL	**3.0**	**2.0**	**2.0**	**0.0**	**4.0**		

2.4. Trabajo de investigación, tesis y trabajo de suficiencia profesional

N°	SIGLA	ASIGNATURAS	CRED.	HT	HP	HL	TH	REQ.	DPTO.
1	MH-589	Elaboración de Tesis I	3.0	2.0	2.0	0.0	4.0	CF-388	DAMH
2	MH-680	Elaboración de Tesis II	3.0	2.0	2.0	0.0	4.0	CF-589	DAMH
		TOTAL	**6.0**	**4.0**	**4.0**	**0.0**	**8.0**		

UNIVERSIDAD NACIONAL DE SAN CRISTÓBAL DE HUAMANGA
ESCUELA PROFESIONAL DE FARMACIA Y BIOQUIMICA
Mg. Maricela López Sierralta
DIRECTORA

2.5. Idioma nivel básico

N°	SIGLA	ASIGNATURAS	CRED.	HT	HP	HL	TH	REQ.	DPTO.
1	IN 281	Ingles I	2.0	2.0	0.0	0.0	2.0	Ninguno	DALL
2	IN 282	Ingles II	2.0	2.0	0.0	0.0	2.0	IN 281	DALL
3	IN 381	Ingles III	2.0	2.0	0.0	0.0	2.0	IN 282	DALL
		TOTAL	6.0	6.0	0.0	0.0	6.0		

3. Estudios de especialidad

3.1. Especialidad

N°	SIGLA	ASIGNATURAS	CRED.	HT	HP	HL	TH	REQ.	DPTO.
1	CF-181	Historia de la Farmacia	2.0	2.0	0.0	0.0	2.0	Ninguno	DAMH
2	CF-381	Bioquímica I	4.0	2.0	0.0	4.0	6.0	CF-282	DAMH
3	CF-382	Bioquímica II	4.0	2.0	0.0	4.0	6.0	CF-381	DAMH
4	CF-383	Análisis Farmacéutico	4.0	2.0	0.0	4.0	6.0	CF-383	DAMH
5	CF-386	Microbiología Aplicada a la Industria Farmacéutica	4.0	2.0	0.0	4.0	6.0	BI 381	DAMH
6	CF-380	Farmacoquímica	4.0	2.0	0.0	4.0	6.0	CF-282	DAMH
8	CF-481	Farmacología I	4.0	2.0	0.0	4.0	6.0	AF-282	DAMH
9	CF-483	Farmacognosia I	4.0	2.0	0.0	4.0	6.0	BI-281	DAMH
10	CF-485	Farmacotecnia I	4.0	2.0	0.0	4.0	6.0	CF-386	DAMH
11	CF-488	Bioquímica Cínica	3.0	2.0	0.0	2.0	4.0	CF-382	DAMH
12	CF-482	Farmacología II	4.0	2.0	0.0	4.0	6.0	CF-481	DAMH
13	CF-484	Farmacognosia II	4.0	2.0	0.0	4.0	6.0	CF-483	DAMH
14	CF-486	Farmacotecnia II	4.0	2.0	0.0	4.0	6.0	CF-485	DAMH
15	CF-480	Química de los Alimentos	3.0	2.0	0.0	2.0	4.0	CF-382	DAMH
16	CF-581	Biofarmacia y Farmacocinética	4.0	2.0	0.0	4.0	6.0	CF-481	DAMH
17	CF-583	Farmacoterapia	3.0	2.0	2.0	0.0	4.0	CF-482	DAMH
18	CF-585	Control de Calidad de Medicamentos	4.0	2.0	0.0	4.0	6.0	CF-384	DAMH
19	CF-587	Formulación Magistral, Oficinal y Homeopática	4.0	2.0	0.0	4.0	6.0	CF-486	DAMH
20	CF-582	Asuntos Regulatorios	4.0	3.0	2.0	0,0	5.0	CF-585	DAMH
21	CF-584	Farmacia Hospitalaria	4.0	2.0	4.0	0,0	6.0	CF-583	DAMH
22	CF-586	Toxicología y Química Legal	4.0	2.0	0.0	4.0	6.0	CF-482	DAMH
23	CF-580	Gestión y Aseguramiento de la Calidad	4.0	3.0	2.0	0,0	5.0	CF-585	DAMH
24	CF-586	Farmacia Comunitaria	3.0	2.0	2.0	0.0	4.0	CF-583	DAMH
TOTAL			86.0	48.0	12.0	64.0	124.0		

UNIVERSIDAD NACIONAL DE SAN CRISTÓBAL DE HUAMANGA
ESCUELA PROFESIONAL DE FARMACIA Y BIOQUIMICA
Mg. Maricela López Sierralta
DIRECTORA

3.2. Electivas

N°	SIGLA	ASIGNATURAS	CRED.	HT	HP	HL	TH	REQ.	DPTO.
1	EN-382	Primeros Auxilios	3.0	2.0	2.0	0.0	4.0	Ninguno	DAE
2	CF-392	Bioinorgánica	3.0	2.0	0.0	2.0	4.0	CF 382	DAMH
3	MH-481	Semiología	3.0	2.0	2.0	0.0	4.0	AF 381	DAMH
4	OB-481	Salud Sexual y Reproductiva	3.0	2.0	2.0	0.0	4.0	AF 282	DAO
5	CF-593	Dermocosmética	3.0	2.0	0.0	2.0	4.0	CF-485	DAMH
6	CF-591	Medicina Tradicional y Fitoterapia	3.0	2.0	2.0	0.0	4.0	CF 484	DAMH
TOTAL			**18.0**	**12.0**	**8.0**	**4.0**	**24.0**		

Distribución de Asignaturas por Semestre Académico

SIGLA	ASIGNATURAS	CRÉD	HT	HP	HL	TH	REQ.	DEP.
	SEMESTRE 100-IMPAR							
LE-181	Comunicación Oral y Escrita	3.0	2.0	2.0	0.0	4.0	Ninguno	DALL
MD-181	Metodología del Trabajo Universitario	3.0	2.0	2.0	0.0	4.0	Ninguno	DAECH
BI-181	Ciencias Naturales y Medio Ambiente	5.0	4.0	0.0	2.0	6.0	Ninguno	DACB
MA-181	Matemática Básica	5.0	4.0	2.0	0.0	6.0	Ninguno	DAMF
FI-181	Filosofía	3.0	2.0	2.0	0.0	4.0	Ninguno	DAECH
CF-181	Historia de la Farmacia	2.0	2.0	0.0	0.0	2.0	Ninguno	DAMH
	TOTAL:	**21.0**	**16.0**	**8.0**	**2.0**	**26.0**		
	SEMESTRE 100-PAR							
LE-182	Comprensión y Producción de Textos	4.0	2.0	4.0	0.0	6.0	Ninguno	DALL
CS-182	Sociedad y Cultura	3.0	2.0	2.0	0.0	4.0	Ninguno	DACHS
HI-182	Realidad Nacional y Mundial	3.0	2.0	2.0	0.0	4.0	Ninguno	DACHS
BI-182	Biología Molecular de la Célula	4.0	3.0	0.0	2.0	5.0	BI-181	DACB
CF-182	Química General	4.0	2.0	0.0	4.0	6.0	BI-181	DAMH
MA-182	Análisis Matemático	4.0	3.0	2.0	0.0	5.0	MA-181	DAMF
	TOTAL:	**22.0**	**14.0**	**10.0**	**6.0**	**30.0**		
	SEMESTRE 200-IMPAR							
CF-281	Química Farmacéutica Orgánica I	4.0	2.0	0.0	4.0	6.0	CF-182	DAMH
FS-281	Biofísica	4.0	3.0	0.0	2.0	5.0	MA-182	DAMF
BI-281	Botánica	4.0	3.0	0.0	2.0	5.0	BI-182	DACB
ES-281	Estadística Aplicada a la Salud	3.0	2.0	2.0	0.0	4.0	MA-181	DAMF
AF-281	Anatomía y Fisiología Humana I	4.0	3.0	0.0	2.0	5.0	BI-182	DAE
IN-281	Inglés I	2.0	2.0	0.0	0.0	2.0	Ninguno	DALL
	TOTAL	**21.0**	**15.0**	**2.0**	**10.0**	**27.0**		
	SEMESTRE 200-PAR							
CF-282	Química Farmacéutica Orgánica II	4.0	2.0	0.0	4.0	6.0	CF-281	DAMH
CF-284	Química Analítica	4.0	2.0	0.0	4.0	6.0	CF-182	DAMH
AF-282	Anatomía y Fisiología Humana II	3.0	2.0	0.0	2.0	4.0	AF-281	DAE
AD-282	Liderazgo y Gestión	3.0	2.0	2.0	0.0	4.0	Ninguno	DACEA
PS-282	Psicología y Desarrollo Humano	3.0	2.0	2.0	0.0	4.0	Ninguno	DAECH
IN-282	Ingles II	2.0	2.0	0.0	0.0	2.0	IN-281	DALL
	TOTAL	**19.0**	**12.0**	**4.0**	**10.0**	**26.0**		

UNIVERSIDAD NACIONAL DE SAN CRISTOBAL DE HUAMANGA
ESCUELA PROFESIONAL DE FARMACIA Y BIOQUIMICA
Mg. Marcela López Sierralta
DIRECTORA

	SEMESTRE 300-IMPAR							
CF-381	Bioquímica I	4.0	2.0	0.0	4.0	6.0	CF-282	DAMH
CF-383	Análisis Farmacéutico	4.0	2.0	0.0	4.0	6.0	CF-284	DAMH
QU-381	Físico-Química	4.0	3.0	0.0	2.0	5.0	CF-282	DAIQ
BI-381	Microbiología y Parasitología	4.0	2.0	0.0	4.0	6.0	AF-281	DACB
MH-381	Fisiopatología	3.0	3.0	0.0	0.0	3.0	AF-282	DAMH
IN-381	Ingles III	2.0	2.0	0.0	0.0	2.0	IN-282	DALL
	TOTAL	**21.0**	**14.0**	**0.0**	**14.0**	**28.0**		
	SEMESTRE 300-PAR							
CF-382	Bioquímica II	4.0	2.0	0.0	4.0	6.0	CF-381	DAMH
CF-380	Farmacoquímica	4.0	2.0	0.0	4.0	6.0	CF-282	DAMH
CF-384	Tecnología Farmacéutica	3.0	2.0	0.0	2.0	4.0	QU-381	DAMH
CF-388	Metodología de la Investigación Científica	3.0	2.0	2.0	0.0	4.0	ES-281	DAMH
CF-386	Microbiología Aplicada a la Industria Farmacéutica	4.0	2.0	0.0	4.0	6.0	BI-381	DAMH
	ELECTIVO	3.0	2.0	2.0	0.0	4.0		
	TOTAL	**21.0**	**12.0**	**4.0**	**14.0**	**30.0**		
	SEMESTRE 400-IMPAR							
CF-481	Farmacología I	4.0	2.0	0.0	4.0	6.0	MH-381	DAMH
CF-483	Farmacognosia I	4.0	2.0	0.0	4.0	6.0	BI-281	DAMH
CF-485	Farmacotecnia I	4.0	2.0	0.0	4.0	6.0	CF-384	DAMH
CF-487	Bioquímica III	3.0	2.0	0.0	2.0	4.0	CF-382	DAMH
CF-489	Salud Pública y Farmacoepidemiología	3.0	2.0	2.0	0.0	4.0	ES-281	DAMH
	ELECTIVO	3.0	2.0	2.0	0.0	4.0		
	TOTAL	**21.0**	**12.0**	**4.0**	**14.0**	**30.0**		
	SEMESTRE 400-PAR							
CF-482	Farmacología II	4.0	2.0	0.0	4.0	6.0	CF-481	DAMH
CF-484	Farmacognosia II	4.0	2.0	0.0	4.0	6.0	CF-483	DAMH
CF-486	Farmacotecnia II	4.0	2.0	0.0	4.0	6.0	CF-485	DAMH
CF-480	Química de los Alimentos	3.0	2.0	0.0	2.0	4.0	CF-382	DAMH
CF-488	Bioquímica Clínica	3.0	2.0	0.0	2.0	4.0	CF-487	DAMH
CF-490	Gestión e Innovación en Empresas Farmacéuticas	3.0	2.0	2.0	0.0	4.0	CF-384	DAMH
	TOTAL	**21.0**	**12.0**	**2.0**	**16.0**	**30.0**		
	SEMESTRE 500-IMPAR							
CF-581	Biofarmacia y Farmacocinética	4.0	2.0	0.0	4.0	6.0	CF-481	DAMH
CF-583	Farmacoterapia	3.0	2.0	2.0	0.0	4.0	CF-482	DAMH
CF-585	Control de Calidad de Medicamentos	4.0	2.0	0.0	4.0	6.0	CF-383 CF-486	DAMH
CF-587	Formulación Magistral, Oficinal y Homeopática	4.0	2.0	0.0	4.0	6.0	CF-486	DAMH
CF-589	Elaboración de Tesis I	3.0	2.0	2.0	0.0	4.0	CF-388	DAMH
	ELECTIVO	3.0	2.0	2.0	0.0	4.0		
	TOTAL:	**21.0**	**12.0**	**6.0**	**12.0**	**30.0**		
	SEMESTRE 500-PAR							
CF-582	Asuntos Regulatorios	4.0	3.0	2.0	0.0	5.0	CF-585	DAMH
CF-584	Farmacia Hospitalaria	4.0	2.0	4.0	0.0	6.0	CF-583	DAMH
CF-580	Toxicología y Química Legal	4.0	2.0	0.0	4.0	6.0	CF-482	DAMH

UNIVERSIDAD NACIONAL DE SAN CRISTÓBAL DE HUAMANGA
ESCUELA PROFESIONAL DE FARMACIA Y BIOQUIMICA
Mg. Maricela López Sierralta
DIRECTORA

CF-588	Gestión y Aseguramiento de la Calidad	4.0	3.0	2.0	0.0	5.0	CF-585	DAMH
CF-586	Farmacia Comunitaria	3.0	2.0	2.0	0.0	4.0	CF-583	DAMH
CF-680	Elaboración de Tesis II	3.0	2.0	2.0	0.0	4.0	CF-589	DAMH
TOTAL:		**22.0**	**14.0**	**12.0**	**4.0**	**30.0**		

UNIVERSIDAD NACIONAL DE SAN CRISTOBAL DE HUAMANGA
ESCUELA PROFESIONAL DE FARMACIA Y BIOQUIMICA
Mg. Maricela López Sierralta
DIRECTORA

6.4.3. Malla curricular del Plan de Estudios

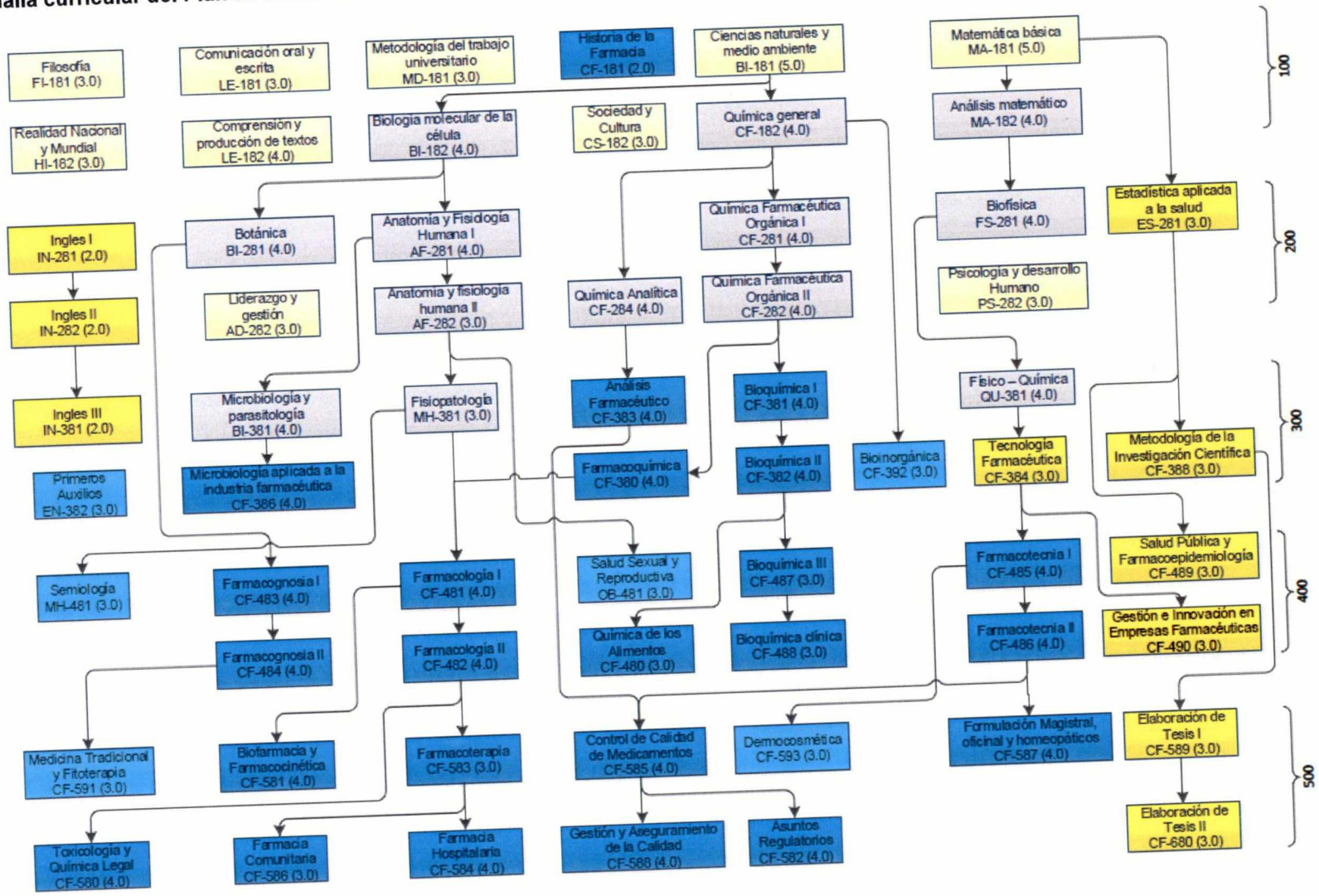

UNIVERSIDAD NACIONAL DE SAN CRISTÓBAL DE HUAMANGA
ESCUELA PROFESIONAL DE FARMACIA Y BIOQUÍMICA
Mg. Mar... López Sierralta
DIRECTORA