UNIVERSIDAD NACIONAL DE SAN CRISTÓBAL DE HUAMANGA

FACULTAD DE CIENCIAS DE LA SALUD

ESCUELA PROFESIONAL DE OBSTETRICIA

CURRICULO 2018 REAJUSTADO

PROGRAMA DE ESTUDIO DE OBSTETRICIA

AYACUCHO – PERU

UNIVERSIDAD NACIONAL DE SAN CRISTÓBAL DE HUAMANGA
ESCUELA PROFESIONAL DE OBSTETRICIA
Dra. Delia Anaya Anaya
DIRECTORA

2 0 2 5

	Realizar servicios periciales y científicos forenses a la ciudadanía según su competencia y norma vigente.
	Realizar la atención al lactante y la referencia oportuna de las enfermedades neonatales y pediátricas según su competencia y norma vigente.
	Realizar el análisis de los métodos y principios de la epidemiología como fuentes de información al estudio de la salud y la enfermedad en las poblaciones humanas según Norma vigente.
	Valorar los recursos naturales y el medio ambiente según norma vigente.

8.4.2. DISTRIBUCIÓN DE ASIGNATURAS POR ÁREAS CURRICULARES

AREA CURRICULAR	ASIGNATURAS	CREDITO	Nº Total créditos	Porcentaje
Estudios Generales (Básica)	Comunicación oral y escrita	3	40	18,4
	Psicología y desarrollo humano	3		
	Metodología del trabajo universitario	3		
	Matemática básica	5		
	Realidad nacional y mundial	3		
	Comprensión y producción de textos	4		
	Filosofía	3		
	Sociedad y cultura	3		
	Ciencias naturales y medio ambiente	5		
	Liderazgo y gestión	3		
	Educación en salud sexual y reproductiva	3		
	Salud Intercultural	2		
Estudios Específicos (Formativo)	Anatomía y fisiología humana I	4	72	33,2
	Anatomía y fisiología humana II	4		
	Atención en salud I	6		
	Bioquímica	4		
	Investigación I	3		
	Obstetricia I	3		
	Atención en salud II	6		
	Genética y embriología humana	3		
	Nutrición	3		
	Bioestadística	3		
	Análisis y laboratorio clínico	3		
	Medicina general	3		
	Farmacología general	3		
	Neonatología y pediatría	3		
	Urgencias y emergencias en salud	2		
	Epidemiología	2		

UNIVERSIDAD NACIONAL DE SAN CRISTÓBAL DE HUAMANGA
ESCUELA PROFESIONAL DE OBSTETRICIA

Dra. Delia Anaya Anaya
DIRECTORA

	Salud pública I	5		
	Salud pública II	5		
	Investigación II	3		
	Medicina legal	2		
Estudios de Especialidad	Salud sexual y reproductiva I	3	105	48,4
	Salud sexual y reproductiva II	3		
	Obstetricia II	7		
	Ecografía Obstétrica y monitoreo fetal	3		
	Lactancia materna	3		
	Farmacología y terapéutica gineco-obstetricia.	3		
	Obstetricia III	8		
	Psicoprofilaxis obstétrica y estimulaciónprenatal	3		
	Fisiopatología general y gineco-obstétrica	3		
	Obstetricia IV	6		
	Cirugía general y gineco obstetricia	3		
	Seminario de atención integral de la mujer	6		
	Estrategias de enseñanza y aprendizajeen salud sexual y reproductiva	3		
	Obstetricia V	6		
	Ginecología	3		
	Anatomía y Fisiología Obstétrica	3		
	Semiología General y obstétrica	3		
	Trabajo de investigación	3		
	Internado hospitalario I	12		
	Internado hospitalario II	12		
	Electivos	09		
TOTAL		**217**	**217**	**100%**

8.4.3. DISTRIBUCION DE ASIGNATURAS POR SEMESTRE ACADÉMICO

PLAN DE ESTUDIOS.

SERIE 100-I

SIGLA	ASIGNATURA	CRE	HT	HL/A	HH	TH	REQUI	DEPTO.
LE-181	Comunicación oral y escrita	3	2	2	-	4	Ning.	DALL

UNIVERSIDAD NACIONAL DE SAN CRISTOBAL DE HUAMANGA
ESCUELA PROFESIONAL DE OBSTETRICIA

Dra. Delia Anaya Anaya
DIRECTORA

PS-181	Psicología y desarrollo humano	3	2	2	-	4	Ning.	DAECH
MD-181	Metodología del trabajo universitario	3	2	2	-	4	Ning.	DAECH
MA-181	Matemática básica	5	4	2	-	6	Ning.	DAMF
HI-181	Realidad nacional y mundial	3	2	2	-	4	Ning.	DACHS
OB-181	Educación en salud sexual y reproductiva	3	3	-	-	3	Ning.	DAOB
TOTAL		20	15	10		25		

SERIE 100-II

SIGLA	ASIGNATURA	CRE	HT	HL/A	HH	TH	REQUI	DEPTO.
LE-182	Comprensión y producción de textos	4	2	4	-	6	LE-181	DALL
FI-182	Filosofía	3	2	2	-	4	Ning.	DAECH
CS-182	Sociedad y cultura	3	2	2	-	4	Ning.	DACHS
BI-182	Ciencias naturales y medio ambiente	5	4	2	-	6	Ning.	DACB
AD-182	Liderazgo y gestión	3	2	2	-	4	Ning.	DACEA
AF-182	Anatomía y Fisiología Humana I	4	3	2	-	5	Ning.	DAOB
TOTAL		22	15	14		29		

SERIE 200-I

SIGLA	ASIGNATURA	CRE.	HT	HL/A	HH	TH	REQUI	DEPTO.
AF-281	Anatomía y Fisiología Humana II	4	3	2	-	5	AF-182	DAOB
OB-281	Atención en salud I	6	3	3	3	9	OB-181	DAOB
CF-281	Bioquímica	4	3	2	-	5	BI-182	DAMH /FB
OB-283	Obstetricia I	3	3	-	-	3	Ning.	DAOB
OB-285	Genética y embriología humana	3	2	2	-	4	Ning.	DAOB
TOTAL		20	14	9	3	26		

SERIE 200-II

SIGLA	ASIGNATURA	CRE.	HT	HL/A	HH	TH	REQUI	DEPTO.
OB-282	Atención en salud II	6	3	3	3	9	OB-281	DAOB
OB-284	Semiología general y obstetricia	3	3	-	-	3	AF-281	DAOB
OB-286	Nutrición	3	2	2	-	4	CF-281	DAOB
ES-282	Bioestadística	3	2	2	-	4	MA-181	DAMF
AF-282	Anatomía y fisiología obstétrica	3	2	2	-	4	AF-281	DAOB
	Electivo	3	-	-	-	3	-	-
TOTAL		21	12	9	3	27		

SERIE 300-I

SIGLA	ASIGNATURA	CRE.	HT	HL/A	HH	TH	REQUI	DEPTO.
OB-381	Obstetricia II	7	3	4	4	11	OB-282	DAOB
OB-383	Salud sexual y reproductiva I	3	2	2	-	4	OB-181	DAOB
ME-381	Medicina general	3	2	-	2	4	OB-284	DAOB
OB-385	Investigación I	3	2	2	-	4	MD-181	DAOB
ME-383	Farmacología general	3	2	2	-	4	CF-281	DAOB
BI-381	Análisis y laboratorio clínico	3	2	2	-	4	BI-182	DACB
TOTAL		22	15	8	6	29		

SERIE 300-II

UNIVERSIDAD NACIONAL DE SAN CRISTÓBAL DE HUAMANGA
ESCUELA PROFESIONAL DE OBSTETRICIA

Dra. Delia Anaya Anaya
DIRECTORA

SIGLA	ASIGNATURA	CRE.	HT	HL/A	HH	TH	REQUI	DEPTO.
OB-382	Obstetricia III	8	3	4	6	13	OB-381	DAOB
OB-384	Salud sexual y reproductiva II	3	2	2	-	4	OB-383	DAOB
OB-386	Lactancia materna	3	2	-	2	4	OB-286	DAOB
ME-382	Neonatología y pediatría	3	2	-	2	4	OB-284	DAOB
ME-384	Fisiopatología general y gineco obstétrica	3	2	-	2	4	ME-381	DAOB
ME-386	Urgencias y emergencias en salud	2	2	-	-	2	BI-381	DAOB
	TOTAL	22	13	6	12	31		

SERIE 400-I

SIGLA	ASIGNATURA	CRE.	HT	HL/A	HH	TH	REQUI	DEPTO.
OB-481	Obstetricia IV	6	3	-	6	9	OB-382	DAOB
OB-483	Estrategias de enseñanza y aprendizaje en SSRR	3	2	2	-	4	OB-384	DAOB
ME-481	Farmacología y terapéutica Gineco Obstétrica	3	2	-	2	4	ME-383	DAOB
OB-485	Ecografía Obstétrica y Monitoreo fetal	3	2	2	-	4	OB-285	DAOB
ME-483	Epidemiologia	2	2	-	-	2	ES-282	DAOB
OB-487	Salud intercultural	2	2	-	-	2	CS-182	DAOB
	Electivo	3	3	-	-	3	-	-
	TOTAL	22	16	4	8	28		

SERIE 400-II

SIGLA	ASIGNATURA	CRE.	HT	HL/A	HH	TH	REQUI	DEPTO
OB-482	Obstetricia V	6	3	-	6	9	OB-481	DAOB
OB-484	Investigación II	3	2	2	-	4	OB-385	DAOB
OB-486	Liderazgo y gerencia en salud	2	2	-	-	2	AD-182	DAOB
OB-488	Salud pública I	5	3	-	4	7	ME-483	DAOB
ME-482	Cirugía general y gineco-obstétrica	3	2	-	2	4	ME-384	DAOB
	Electivo	3	3	-	-	3	Ninguno	
	TOTAL	22	15	2	12	29		

SERIE 500-I

SIGLA	ASIGNATURA	CRE.	HT	HL/A	HH	TH	REQUI	DEPT.
OB-581	Seminario de atención integral de la mujer	6	3	-	6	9	OB-482	DAOB
OB-583	Salud pública II	5	3	-	4	7	OB-488	DAOB
OB-585	Trabajo de investigación	3	2	2	-	4	OB-484	DAOB
OB-587	Psicoprofilaxis obstétrica y estimulación prenatal	3	2	2	-	4	OB-386	DAOB
ME-581	Ginecología	3	2	-	2	4	ME-482	DAOB
ME-583	Medicina legal	2	2	-	-	2	ME-481	DAOB
	TOTAL	22	14	4	12	30		

SERIE 500-II

SIGLA	ASIGNATURA	CRED	HT	HL/A	HH	TH	REQUI
PP-582	Internado hospitalario I	12	-	-	24	720	Todas las asignaturas

SERIE 600-II

SIGLA	ASIGNATURA	CRED	HT	HL/A	HH	TH	REQUI
PP-681	Internado hospitalario II		-	-		720	Todas las

UNIVERSIDAD NACIONAL DE SAN CRISTOBAL DE HUAMANGA
ESCUELA PROFESIONAL DE OBSTETRICIA

Dra. Delia Anaya Anaya
DIRECTORA

		12			24		asignaturas

ASIGNATURAS ELECTIVAS:

SIGLA	ASIGNATURA	CRE.	HT	HL/A	HH	TH	REQUI	DEPTO
RH-282	Bioética y relaciones interpersonales	3	3	-	-	3	-	DAOB
AS-282	Antropología social	3	2	2	-	4	-	DACHS
DI-481	Didáctica general	3	3	-	-	3	-	DAECH
PS-481	Salud mental	3	3	-	-	3	-	DAECH
DE-482	Seminario de derecho penal y Sanitario	3	3	-	-	3	-	DACJ
EC-482	Comunicación en salud	3	3	-	-	3	-	DAOB

*** Requisito para obtener el Grado Académico:**

- Aprobar los 217 créditos de asignaturas regulares y electivas
- Acreditar la aprobación de dos niveles de Quechua en el Instituto de Idiomas de la UNSCH u otra institución similar.

UNIVERSIDAD NACIONAL DE SAN CRISTOBAL DE HUAMANGA
ESCUELA PROFESIONAL DE OBSTETRICIA

Dra. Delia Anaya Anaya
DIRECTORA
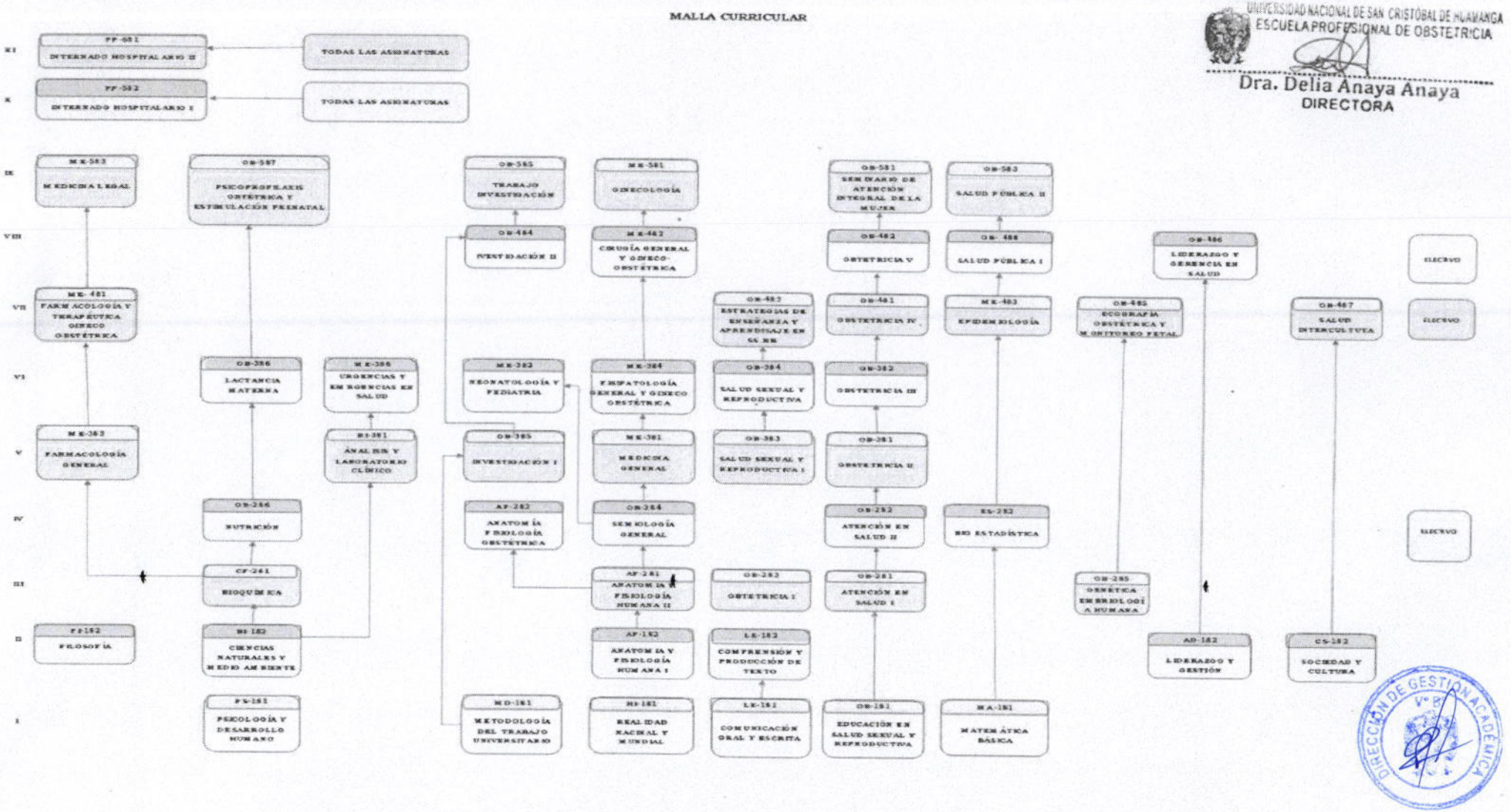
8.4.4. MALLA CURRICULAR DEL PLAN DE ESTUDIOS