PORTOFOLIO PESERTA IST 2024

IDENTITAS DIRI

1.	Nama Lengkap (dengan gelar)	:	AULIA FADYATI AMINI, SST
2.	NIP	:	19911031 201410 2 001
3.	Tempat/Tanggal Lahir	:	Banjarmasin, 31 Oktober 1991
4.	Pangkat/Gol/TMT Gol	:	Penata Tk.I/ III-d / 1 Juni 2024
5.	Jabatan	:	Pranata Komputer Ahli Muda
6.	Unit Kerja (setingkat Eselon 2)	:	BPS Provinsi Kalimantan Tengah
7.	Unit Kerja (setingkat Eselon 3)	:	BPS Kabupaten Pulang Pisau
8.	No Hp	:	085751140766
9.	Email	:	auliafadyati@bps.go.id

I. RIWAYAT PENDIDIKAN

Jenjang	Nama Perguruan Tinggi	Jurusan	Tahun Lulus
S-1/DIV	Sekolah Tinggi Ilmu Statistik (STIS)	Statistika Ekonomi	2013

II. RIWAYAT JABATAN

(Termasuk jabatan yang bersifat tugas tambahan, misalnya sebagai PPK, Pejabat/panitia pengadaan. Penulisan diurutkan dari jabatan terbaru)

No.	Jabatan	Bln/Thn s.d Bln/Thn	Unit Kerja Es 3	Unit Kerja Es 2
1.	Pranata Komputer Ahli Muda	12/2020 s.d sekarang	BPS Kabupaten Pulang Pisau	BPS Provinsi Kalimantan Tengah
2.	Ketua Tim IPDS	12/2020 s.d sekarang	BPS Kabupaten Pulang Pisau	BPS Provinsi Kalimantan Tengah
3.	Koordinator Tim Pelaksana Pembinaan Statistik Sektoral	01/2024 s.d sekarang	BPS Kabupaten Pulang Pisau	BPS Provinsi Kalimantan Tengah
4.	Anggota Tim Humas	01/2024 s.d sekarang	BPS Kabupaten Pulang Pisau	BPS Provinsi Kalimantan Tengah

5.	Anggota tim SAKIP	01/2024 s.d sekarang	BPS Kabupaten Pulang Pisau	BPS Provinsi Kalimantan Tengah
6.	*Change Agent Network* (CAN)	12/2020 s.d 12/2021	BPS Kabupaten Pulang Pisau	BPS Provinsi Kalimantan Tengah
7.	Kepala Seksi IPDS	10/2020 s.d 12/2020	BPS Kabupaten Pulang Pisau	BPS Provinsi Kalimantan Tengah
8.	Statistisi Ahli Pertama	03/2019 s.d 10/2020	BPS Kabupaten Pulang Pisau	BPS Provinsi Kalimantan Tengah
9.	Staf Seksi Statistik Distribusi	10/2016 s.d 03/2019	BPS Kabupaten Pulang Pisau	BPS Provinsi Kalimantan Tengah
10.	Staf Seksi IPDS	01/2016 s.d 09/2016	BPS Kabupaten Pulang Pisau	BPS Provinsi Kalimantan Tengah
11.	Operator BMN	01/2015 s.d 12/2016	BPS Kabupaten Pulang Pisau	BPS Provinsi Kalimantan Tengah
12.	Staf Subbagian Tata Usaha	10/2014 s.d 01/2016	BPS Kabupaten Pulang Pisau	BPS Provinsi Kalimantan Tengah

III. RIWAYAT PENGEMBANGAN DIRI

(Pengembangan diri berupa pelatihan/diklat/workshop/lokakarya/short course/seminar, dll baik bersifat hardskill (teknis) maupun softskill selama bekerja di BPS)

No.	Nama Pelatihan, Workshop, dll	Tahun	Peran (Narasumber/Moderator/Peserta)	Lembaga Penyelenggara	Lingkup (Lokal, Nasional, Internasional)
1.	*Data Analysis and Presentation Skills (the PwC Approach Specialization): Effective Business Presentations with Powerpoint Course*	2024	Peserta	PwC *(Pricewaterhouse Coopers) Academy - Coursera*	Internasional
2.	*Workshop Class* ASN: Strategi Komunikasi Efektif Pada Lingkup Pemerintahan Untuk Meningkatkan Efektivitas Pelayanan Menjadi Profesional	2024	Peserta	*Speak Project – Sharing* ASN	Nasional
3.	Webinar: *Capcut Mastered*	2024	Peserta	*Syntax Training Centre*	Nasional

4.	Webinar PrakomID: Peran Prakom dalam Tata Kelola Teknologi Informasi dan Publikasi Informasi	2024	Peserta	BPS	Nasional
5.	Pelatihan Fungsional Pranata Komputer Kategori Keahlian (APBN BPS) Angkatan I Tahun 2024	2024	Peserta	BPS	Nasional
6.	Pelatihan Pembina Statistik Sektoral Tahap 2	2024	Peserta	BPS	Nasional
7.	Pelatihan Instruktur Daerah (Inda) Updating Direktori Usaha/ Perusahaan Ekonomi	2024	Peserta	BPS	Nasional
8.	Pelatihan Inda Pengolahan Survei Ekonomi Pertanian (SEP)	2024	Peserta	BPS	Nasional
9.	Pelatihan Inda Sakernas CAPI	2024	Peserta	BPS	Lokal
10.	*Workshop: Implementasi Sistem Pengendalian Intern Pemerintah (SPIP)*	2024	Peserta	BPS	Lokal
11.	*Workshop: Peningkatan Kompetensi dan Kapasitas PPID*	2024	Perserta	BPS	Lokal
12.	*Voiceover Masterclass*: Teknik *Voiceover*	2023	Peserta	*Voice Institute* Indonesia	Nasional
13.	*Class*: Rahasia Menguasai *Voice Over Skill - Emphasizing*	2023	Peserta	*Voice Institute* Indonesia	Nasional
14.	*Class*: Salah Satu Teknik Wajib VO *Talent - Tone* Suara	2023	Peserta	*Voice Institute* Indonesia	Nasional
15.	Webinar: *Become a Master Engineer*	2023	Peserta	*SUHU Training and Consulting by TLab*	Nasional
16.	*Workshop:* Sosialisasi E-Walidata dan Finalisasi Data Statistik Sektoral Kabupaten Pulang Pisau	2023	Narasumber	Diskominfostandi Kabupaten Pulang Pisau	Lokal

17.	Pelatihan Pengolahan Peta dan Titik Bangunan Hasil ST2023	2023	Perserta	BPS	Lokal
18.	Webinar: Sosialisasi Peraturan BPS No. 4 Tahun 2021 tentang Standar Data Statistik Nasional	2022	Peserta	BPS	Nasional
19.	Pelatihan Instruktur Daerah *Long Form* SP2020	2022	Peserta	BPS	Nasional
20.	Pelatihan Instruktur Daerah Pengolahan Regsosek 2022	2022	Peserta	BPS	Lokal
21.	Pelatihan Instruktur Daerah Pemutakhiran Kerangka Geospasial dan Muatan Wilkerstat ST2023	2022	Peserta	BPS	Lokal
22.	Pelatihan Petugas Survei Kebutuhan Data	2022	Peserta	BPS	Lokal
23.	*Workshop: Impact Innovation Incubator*	2021	Peserta	*Social Innovation Hub Indonesia*	Nasional
24.	*The Public Speaking Course*	2021	Peserta	*SCHool Training Centre*	Nasional
25.	Semiloka: Optimalisasi Diseminasi Statistik dengan Teknik *Copywriting*	2021	Peserta	*Heart Speaks* Indonesia	Nasional
26.	*ShortCourse*: Fungsional Pranata Komputer	2021	Peserta	BPS	Nasional
27.	Pelatihan Statistik Sektoral Angkatan V Tahun 2021	2021	Peserta	BPS	Nasional
28.	Webinar: Uji Publik Rancangan Peraturan BPS tentang Petunjuk Teknis Kegiatan Jabatan Fungsional Pranata Komputer	2021	Peserta	BPS	Nasional
29.	Webinar: Survei Pertanian Terintegrasi Menuju Data Pertanian Berkelanjutan – Penyediaan SDG's	2021	Peserta	BPS	Nasional

	Pertanian Mendukung Agenda Global Pembangunan Berkelanjutan 2030				
30.	*Workshop*: Sosialisasi Penyusunan Data Statistik Sektoral berdasarkan Metadata	2021	Narasumber	Diskominfostandi Kabupaten Pulang Pisau	Lokal
31.	Pelatihan Penyelenggaraan Statistik Sektoral di Kejaksaan Negeri Pulang Pisau	2021	Narasumber	Kajari Pulang Pisau	Lokal
32.	Pelatihan Instruktur Daerah SITASI 2021	2021	Peserta	BPS	Lokal
33.	E-Learning Dasar-Dasar Penyusunan APBN Angkatan X Tahun 2020	2020	Peserta	Kementerian Keuangan	Nasional
34.	E-Learning Pengantar Manajemen Keuangan Negara Angkatan X Tahun 2020	2020	Peserta	Kementerian Keuangan	Nasional
35.	E-Learning Prinsip-Prinsip Manajemen Keuangan Satuan Kerja Pemerintah Pusat Angkatan X Tahun 2020	2020	Peserta	Kementerian Keuangan	Nasional
dan berbagai pelatihan/seminar yang diselenggarakan oleh BPS lainnya.					

(Sertifikat disertakan pada lampiran di bawah)

IV. RIWAYAT PRESTASI/ INOVASI

(Prestasi/inovasi selama bekerja di BPS)

No.	Prestasi/Inovasi	Tahun	Tingkat 1 = Instansi/satker 2 = Nasional 3 = Internasional	Katerangan
1.	Peserta Terbaik 2 Pelatihan Pembina Statistik Sektoral Tahap 2 BPS Provinsi Kalimantan Tengah	2024	1	
2.	Bersama tim meraih Terbaik 2 Pengolahan ST2023 BPS Provinsi Kalimantan Tengah	2023	1	

3.	Bersama tim meraih Satuan kerja berkinerja Terbaik 1 Kegiatan Integrasi Pengolahan dan Diseminasi Statistik (IPDS) BPS Provinsi Kalimantan Tengah	2022	1	
4.	*Selected Paper at International Statistical Literacy Project* (ISLP) *Newsletter, August 2022 by IASE*	2022	3	Berjudul *"Statistical Infographic Publication Embracing the General Public"*
5.	*Employee of The Year* tahun 2021 BPS Kabupaten Pulang Pisau	2021	1	
6.	Juara 2 Lomba Menulis dalam Rangka Hari Statistik Nasional (HSN) 2021 BPS Provinsi Kalimantan Tengah	2021	1	Berjudul "Ironi Pengangguran Terdidik" dimuat di KaltengPos 28 September 2021
7.	*Selected Paper at Conference of European Statisticians Expert Meeting on the Dissemination and Communication of Statistics 11-14 October 2021 by UNECE*	2021	3	Berjudul *"Statistical Infographic Publication Embracing the General Public"*
8.	Bersama tim meraih Juara 3 Pengelolaan Perpustakaan Wilayah Barat BPS	2021	2	
9.	Bersama tim meraih Peserta Terbaik 1 Pelatihan Statistik Sektoral Angkatan V Tahun 2021 BPS	2021	1	Bersama rekan dari Bappeda dan Diskominfostandi Kabupaten Pulang Pisau
10.	Inovasi: Pojok Pustaka Statistik Sektoral (PoPSS)	2021	1	Berkoordinasi dengan Produsen data membuat Pojok Kumpulan publikasi dari OPD di Kabupaten Pulang Pisau
11.	Inovasi: *Census Space Dissemination (CSD)* di Ruang Pelayanan Statistik Terpadu (PST)	2021	1	Berupa pembuatan poster infografis rekap data hasil sensus. Sudah dilakukan sejak diseminasi SP2020 dan ST2023
12.	Inovasi: *PST Makeover*	2020	1	*Upgrade* ruang PST, tatakelola PST di ruang terbatas ($6m^2$)
13.	Inovasi: WCP2020 (*Worksheet Control* Pengolahan SP2020)	2020	1	Alat kontrol capaian pengolahan Sensus untuk SP2020 (digunakan pula untuk ST2023)

(Bukti disertakan pada lampiran di bawah)

V. PEMENUHAN JAM KERJA

(Lampirkan Bukti Rekapitulasi Kekurangan Jam Kerja (KJK) 1 Tahun terakhir) Informasi Rekapitulasi KJK dapat dilihat pada Aplikasi Back Office BPS pada bagian Rekap Individu: https://backoffice.bps.go.id/

Kepegawaian / Presensi

Presensi

Individu | Rekap Individu | Unit Kerja | Rekap Unit Kerja | Unit Kerja PPNPN | Rekap Unit Kerja PPNPN

Pilih Tahun

2023

Pilih Pegawai

340056796

Refresh | Keterangan Kode

Bulan	KJK HT	KJK PSW	KJK	Diperbarui
9	00:00	00:00	00:00	2023-12-29 15:12:57
10	00:07	00:00	00:07	2023-12-29 15:13:14
11	00:15	00:00	00:15	2024-01-01 05:47:55
12	00:31	00:00	00:31	2024-02-01 07:19:44

Pilih Tahun

2024

Pilih Pegawai

340056796

Bulan	KJK HT	KJK PSW	KJK	Diperbarui
1	01:04	00:00	01:04	2024-06-20 23:48:40
2	00:00	00:00	00:00	2024-06-20 23:48:43
3	00:00	00:00	00:00	2024-06-20 23:48:45
4	00:00	00:00	00:00	2024-06-20 23:48:48
5	00:06	00:00	00:06	2024-06-30 22:39:43
6	00:00	00:00	00:00	2024-07-31 22:43:57
7	00:00	00:00	00:00	2024-08-26 22:44:09
8	00:00	00:08	00:08	2024-08-27 16:48:30

Pulang Pisau, 27 Agustus 2024

(Anna Fadyati Amini, SST)

LAMPIRAN

1. RIWAYAT PENGEMBANGAN DIRI

No.	Nama Pelatihan, Workshop, dll	Bukti Dukung
1.	*Data Analysis and Presentation Skills (the PwC Approach Specialization): Effective Business Presentations with Powerpoint Course*	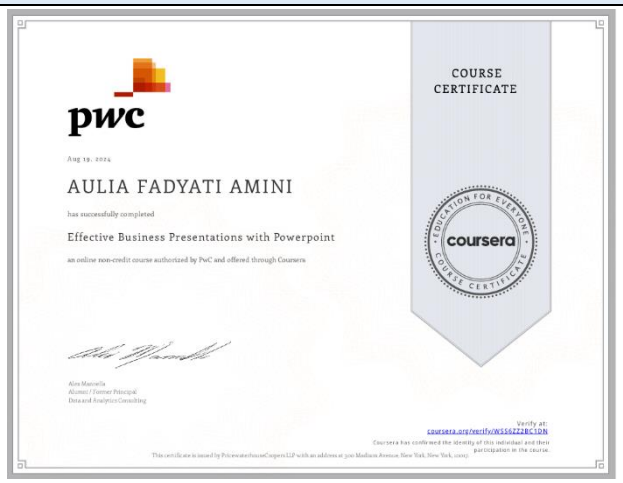 pwc COURSE CERTIFICATE Aug 19, 2024 AULIA FADYATI AMINI has successfully completed Effective Business Presentations with Powerpoint an online non-credit course authorized by PwC and offered through Coursera coursera
2.	*Workshop Class* ASN: Strategi Komunikasi Efektif Pada Lingkup Pemerintahan Untuk Meningkatkan Efektivitas Pelayanan Menjadi Profesional	 Speak Project x Sharing community partner : Kumham Muda SERTIFIKAT Nomor : 1213/Adm-Sertif/SP/I/2024 DIBERIKAN KEPADA AULIA FADYATI AMINI Sebagai PESERTA dalam keikutsertaan WORKSHOP CLASS ASN "Strategi Komunikasi Efektif Pada Lingkup Pemerintahan Untuk Meningkatkan Efektivitas Pelayanan Menjadi Profesional." Periode Tanggal 26 Januari 2024 Speak Project SANDIKA DEWI ROSALINI Founder & CEO Speak Project
3.	Webinar: *Capcut Mastered*	 SYNTAX TRAINING CENTRE SERTIFIKAT PENGHARGAAN SERTIFIKAT INI DENGAN BANGGA DIBERIKAN KEPADA Aulia Fadyati Amini Terimakasih atas partisipasinya pada kegiatan webinar "CAPCUT MASTERED" yang telah diselenggarakan oleh Lembaga Kursus dan Pelatihan Syntax Training Centre DIREKTUR Askarno, SE. PEMATERI Rosidah, S.E. 340/LKP-STC/Webinar/I/2024 Jum'at, 26 Januari 2024

4.	Webinar PrakomID: Peran Prakom dalam Tata Kelola Teknologi Informasi dan Publikasi Informasi	 **BADAN PUSAT STATISTIK** Nomor: 0152/BANGKOM/2187/BPS/A/2024 Badan Pusat Statistik berdasarkan Undang-Undang Nomor 20 Tahun 2023 tentang Aparatur Sipil Negara dan ketentuan-ketentuan pelaksanaannya menyatakan bahwa: Nama : Aulia Fadyati Amini Nomor Identitas : 199110312014102001 Instansi : Badan Pusat Statistik sebagai **Peserta** pada kegiatan **Webinar Ceramah E-Goverment 072024 : Peran Prakom dalam Tata Kelola Teknologi Informasi dan Publikasi Informasi** yang diselenggarakan oleh Pusat Pendidikan dan Pelatihan secara Dalam Jaringan pada tanggal 19 Agustus 2024 selama 2 (dua) Jam Pelajaran. Jakarta, 19 Agustus 2024 Kepala Pusat Pendidikan dan Pelatihan Dr. Suntono, S.E., M.Si. NIP. 196602191994011001 *"Dokumen ini ditandatangani dengan menggunakan sertifikat elektronik yang diterbitkan oleh BSrE sesuai UU ITE Pasal 11, tandatangan elektronik memiliki kekuatan hukum dan akibat hukum yang sah.*
5.	Pelatihan Fungsional Pranata Komputer Kategori Keahlian (APBN BPS) Angkatan I Tahun 2024	 **SURAT TANDA TAMAT PELATIHAN** Nomor: 0008/PRAKOM-AHLI/4371/BPS/I/2024 Badan Pusat Statistik berdasarkan Undang-Undang Nomor 20 Tahun 2023 tentang Aparatur Sipil Negara dan ketentuan yang berlaku menerangkan bahwa: Nama : Aulia Fadyati Amini, SST Nomor Identitas : 199110312014102001 Tempat Lahir : Banjarmasin Tanggal Lahir : 31 Oktober 1991 Pangkat/Golongan Ruang : Penata/ III/c Jabatan : Pranata Komputer Ahli Muda Instansi : Badan Pusat Statistik telah mengikuti Pelatihan Fungsional Pranata Komputer Kategori Keahlian yang diselenggarakan oleh Pusat Pendidikan dan Pelatihan Badan Pusat Statistik pada tanggal 04 Maret - 26 April 2024 selama 120 (seratus dua puluh) Jam Pelajaran. Jakarta, 26 April 2024 Kepala Pusat Pendidikan dan Pelatihan Dr. Suntono, S.E., M.Si. NIP. 196602191994011001 *"Dokumen ini ditandatangani dengan menggunakan sertifikat elektronik yang diterbitkan oleh BSrE sesuai UU ITE Pasal 11, tandatangan elektronik memiliki kekuatan hukum dan akibat hukum yang sah.*
6.	Pelatihan Pembina Statistik Sektoral Tahap 2	 **SERTIFIKAT** Nomor: 0016/Pelatihan Pembina Statistik Sektoral Tahap 2/AG/01/2024 Badan Pusat Statistik berdasarkan Undang-Undang Nomor 5 Tahun 2014 tentang Aparatur Sipil Negara dan ketentuan yang berlaku menerangkan bahwa: Nama : Aulia Fadyati Amini, SST Nomor Identitas : 199110312014102001 Tempat Lahir : Banjarmasin Tanggal Lahir : 31 Oktober 1991 Pangkat/Golongan Ruang : Penata/ III/c Jabatan : Pranata Komputer Muda BPS Kabupaten/Kota Instansi : Badan Pusat Statistik telah mengikuti Pelatihan Pembina Statistik Sektoral Tahap 2 yang diselenggarakan oleh Pusat Pendidikan dan Pelatihan Badan Pusat Statistik pada tanggal 05 - 12 Januari 2024 selama 37 (tiga puluh tujuh) Jam Pelajaran. Jakarta, 12 Januari 2024 Kepala Pusat Pendidikan dan Pelatihan Dr. Suntono, S.E., M.Si. NIP. 196602191994011001 *"Dokumen ini ditandatangani dengan menggunakan sertifikat elektronik yang diterbitkan oleh BSrE sesuai UU ITE Pasal 11, tandatangan elektronik memiliki kekuatan hukum dan akibat hukum yang sah.*
7.	Pelatihan Instruktur Daerah (Inda) Updating Direktori Usaha/ Perusahaan Ekonomi	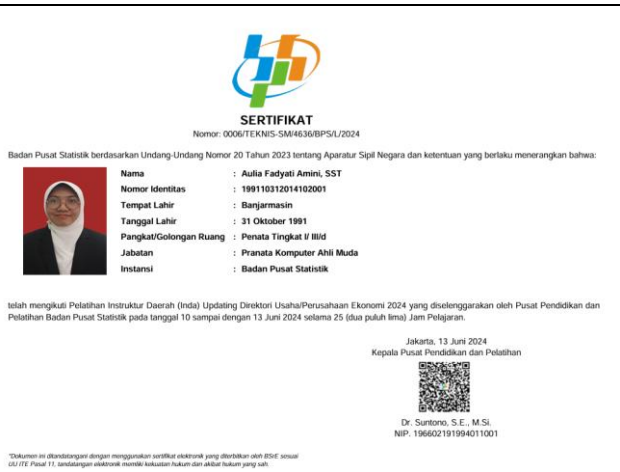 **SERTIFIKAT** Nomor: 0006/TEKNIS-SM/4636/BPS/L/2024 Badan Pusat Statistik berdasarkan Undang-Undang Nomor 20 Tahun 2023 tentang Aparatur Sipil Negara dan ketentuan yang berlaku menerangkan bahwa: **Nama : Aulia Fadyati Amini, SST** **Nomor Identitas : 199110312014102001** **Tempat Lahir : Banjarmasin** **Tanggal Lahir : 31 Oktober 1991** **Pangkat/Golongan Ruang : Penata Tingkat I/ III/d** **Jabatan : Pranata Komputer Ahli Muda** **Instansi : Badan Pusat Statistik** telah mengikuti Pelatihan Instruktur Daerah (Inda) Updating Direktori Usaha/Perusahaan Ekonomi 2024 yang diselenggarakan oleh Pusat Pendidikan dan Pelatihan Badan Pusat Statistik pada tanggal 10 sampai dengan 13 Juni 2024 selama 25 (dua puluh lima) Jam Pelajaran. Jakarta, 13 Juni 2024 Kepala Pusat Pendidikan dan Pelatihan Dr. Suntono, S.E., M.Si. NIP. 196602191994011001 *"Dokumen ini ditandatangani dengan menggunakan sertifikat elektronik yang diterbitkan oleh BSrE sesuai UU ITE Pasal 11, tandatangan elektronik memiliki kekuatan hukum dan akibat hukum yang sah.*

8.	Pelatihan Inda Pengolahan Survei Ekonomi Pertanian (SEP)	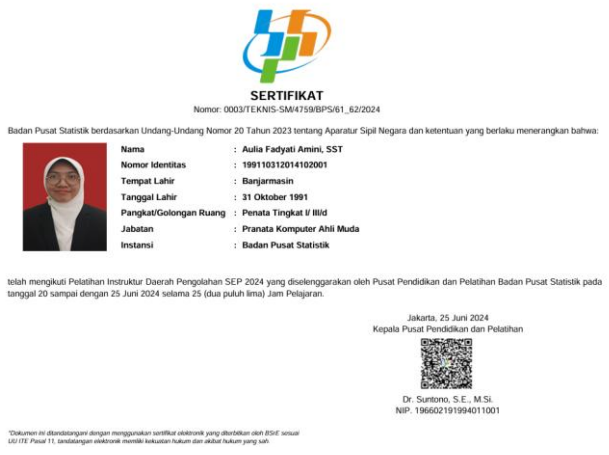 **SERTIFIKAT** Nomor: 0003/TEKNIS-SM/4759/BPS/61_62/2024 Badan Pusat Statistik berdasarkan Undang-Undang Nomor 20 Tahun 2023 tentang Aparatur Sipil Negara dan ketentuan yang berlaku menerangkan bahwa: Nama : Aulia Fadyati Amini, SST Nomor Identitas : 199110312014102001 Tempat Lahir : Banjarmasin Tanggal Lahir : 31 Oktober 1991 Pangkat/Golongan Ruang : Penata Tingkat I/ III/d Jabatan : Pranata Komputer Ahli Muda Instansi : Badan Pusat Statistik telah mengikuti Pelatihan Instruktur Daerah Pengolahan SEP 2024 yang diselenggarakan oleh Pusat Pendidikan dan Pelatihan Badan Pusat Statistik pada tanggal 20 sampai dengan 25 Juni 2024 selama 25 (dua puluh lima) Jam Pelajaran. Jakarta, 25 Juni 2024 Kepala Pusat Pendidikan dan Pelatihan Dr. Suntono, S.E., M.Si. NIP. 196602191994011001 *"Dokumen ini ditandatangani dengan menggunakan sertifikat elektronik yang diterbitkan oleh BSrE sesuai UU ITE Pasal 11, tandatangan elektronik memiliki kekuatan hukum dan akibat hukum yang sah.*
9.	Pelatihan Inda Sakernas CAPI	 **SERTIFIKAT** Nomor: 0004/TEKNIS-SM/4337/BPS/62.A/2024 Badan Pusat Statistik berdasarkan Undang-Undang Nomor 5 Tahun 2014 tentang Aparatur Sipil Negara dan ketentuan yang berlaku menerangkan bahwa: Nama : Aulia Fadyati Amini, SST Nomor Identitas : 199110312014102001 Tempat Lahir : Banjarmasin Tanggal Lahir : 31 Oktober 1991 Pangkat/Golongan Ruang : Penata/ III/c Jabatan : Pranata Komputer Muda BPS Kabupaten/Kota Instansi : Badan Pusat Statistik telah mengikuti Pelatihan Inda Sakernas CAPI yang diselenggarakan oleh Pusat Pendidikan dan Pelatihan Badan Pusat Statistik pada tanggal 11 - 18 Januari 2024 selama 41 (empat puluh satu) Jam Pelajaran. Jakarta, 18 Januari 2024 Kepala Pusat Pendidikan dan Pelatihan Dr. Suntono, S.E., M.Si. NIP. 196602191994011001 *"Dokumen ini ditandatangani dengan menggunakan sertifikat elektronik yang diterbitkan oleh BSrE sesuai UU ITE Pasal 11, tandatangan elektronik memiliki kekuatan hukum dan akibat hukum yang sah.*
10.	*Workshop: Implementasi Sistem Pengendalian Intern Pemerintah (SPIP)*	 BADAN PUSAT STATISTIK PROVINSI KALIMANTAN TENGAH **SERTIFIKAT** DIBERIKAN KEPADA Aulia Fadyati Amini Atas Partisipasinya Sebagai Peserta dalam kegiatan JASTIP (Jumat berbAgi inSpirasi dan TIPs) Workshop Implementasi Sistem Pengendalian Intern Pemerintah (SPIP) pada tanggal 8 Maret 2024 selama 2 (dua) JP Palangka Raya, 8 Maret 2024 Kepala Badan Pusat Statistik Provinsi Kalimantan Tengah Eko Marsoro, MM.
11.	*Workshop: Peningkatan Kompetensi dan Kapasitas PPID*	 BADAN PUSAT STATISTIK PROVINSI KALIMANTAN TENGAH SERTIFIKAT diberikan kepada : Aulia Fadyati Amini Sebagai Peserta dalam acara Jumat Berbagi Inspirasi dan Tips (JASTIP) tanggal 1 Maret 2024 (pukul 14.00-16.30 WIB) dengan tema: WORKSHOP PENINGKATAN KOMPETENSI DAN KAPASITAS PPID Kepala Badan Pusat Statistik Provinsi Kalimantan Tengah EKO MARSORO

12.	*Voiceover Masterclass*: Teknik *Voice over*	
13.	*Class*: Rahasia Menguasai *Voice Over Skill - Emphasizing*	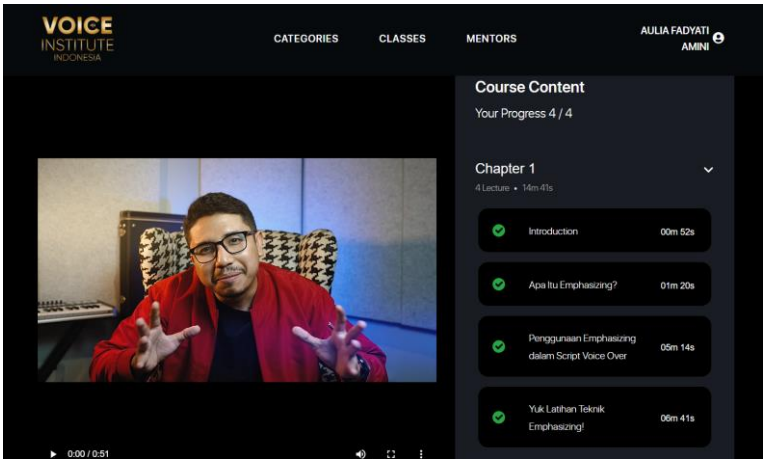
14.	*Class*: Salah Satu Teknik Wajib VO *Talent* - *Tone* Suara	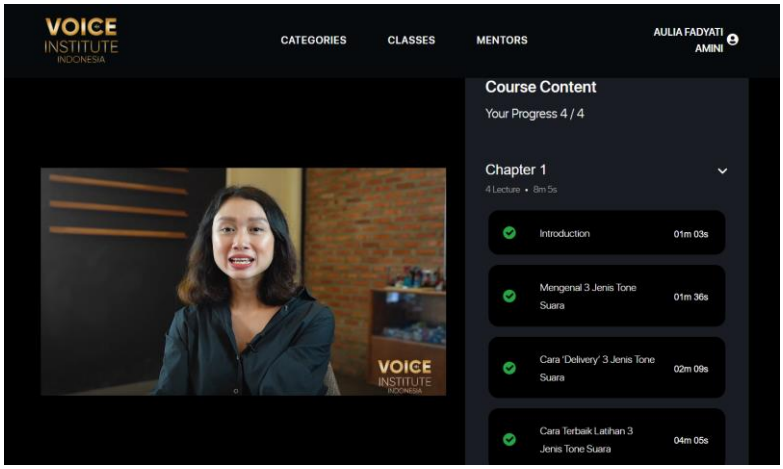
15.	Webinar: *Become a Master Engineer*	

16.	*Workshop:* Sosialisasi E-Walidata dan Finalisasi Data Statistik Sektoral Kabupaten Pulang Pisau	 PEMERINTAH KABUPATEN PULANG PISAU DINAS KOMUNIKASI DAN INFORMATIKA STATISTIK DAN PERSANDIAN PIAGAM PENGHARGAAN Diberikan kepada : AULIA FADYATI AMINI, SST Atas Partisipasi Sebagai : NARASUMBER Pada Kegiatan Sosialisasi e-Walidata dan Finalisasi Data Statistik Sektoral Kabupaten Pulang Pisau Tahun Anggaran 2023, Yang diselenggarakan oleh Dinas Komunikasi dan Informatika, Statistik dan Persandian di Aula Mess Pemerintah Daerah Kabupaten Pulang Pisau Provinsi Kalimantan Tengah Pulang Pisau, 24 November 2023 KEPALA DINAS KOMUNIKASI DAN INFORMATIKA, STATISTIK DAN PERSANDIAN MOH. INSYAFI, SE., MAP. NIP. 19681117 199403 1 009
17.	Pelatihan Pengolahan Peta dan Titik Bangunan Hasil ST2023	 BADAN PUSAT STATISTIK PROVINSI KALIMANTAN TENGAH BerAKHLAK ST2023 SENSUS PERTANIAN SERTIFIKAT diberikan kepada Aulia Fadyati Amini SST atas partisipasinya sebagai peserta dalam acara : PELATIHAN PENGOLAHAN PETA DAN TITIK BANGUNAN HASIL ST2023 Selama 16 jam pelajaran Hotel Luwansa Palangka Raya, 25 - 28 Juli 2023 Kepala Badan Pusat Statistik Provinsi Kalimantan Tengah, Wiko Marsoro, MM.
18.	Webinar: Sosialisasi Peraturan BPS No. 4 Tahun 2021 tentang Standar Data Statistik Nasional	 SATU DATA INDONESIA SERTIFIKAT APRESIASI Badan Pusat Statistik memberikan apresiasi kepada: Aulia Fadyati Amini Sebagai Peserta dalam Webinar Tanggal 17 Januari 2022 Sosialisasi Peraturan Badan Pusat Statistik Nomor 4 Tahun 2021 tentang Standar Data Statistik Nasional Dr. Eng. Imam Machdi M.T. Deputi Bidang Metodologi dan Informasi Statistik
19.	Pelatihan Instruktur Daerah *Long Form* SP2020	 SURAT TANDA TAMAT PELATIHAN No. : 0010/II/KALTENG/PELATIHAN INDA LF-SP2020/PAPI2/03/2022 Badan Pusat Statistik berdasarkan Undang-Undang Nomor 5 Tahun 2014 tentang Aparatur Sipil Negara dan ketentuan yang berlaku menerangkan bahwa: Nama : Aulia Fadyati Amini Nomor Identitas : 199110312014102001 Tempat Lahir : Banjarmasin Tanggal Lahir : 31 Oktober 1991 Pangkat/Golongan Ruang : III/b - Penata Muda Tk. 1 Jabatan : Koordinator Fungsi Integrasi Pengolahan dan Diseminasi Statistik Instansi : -- Internal (Badan Pusat Statistik) -- Keterangan : LULUS pada kegiatan Pelatihan Instruktur Daerah (Inda) *Long Form* SP2020 Wilayah PAPI yang diselenggarakan oleh Pusat Pendidikan dan Pelatihan Badan Pusat Statistik dari tanggal 28 - 31 Maret 2022 selama 36 (tiga puluh enam) Jam Pelajaran. JAKARTA, 31 Maret 2022 KEPALA PUSAT PENDIDIKAN DAN PELATIHAN, ENI LESTARININGSIH, S.Si., M.A. NIP. 197003101994012001

20.	Pelatihan Instruktur Daerah Pengolahan Regsosek 2022	
21.	Pelatihan Instruktur Daerah Pemutakhiran Kerangka Geospasial dan Muatan Wilkerstat ST2023	
22.	Pelatihan Petugas Survei Kebutuhan Data	
23.	*Workshop: Impact Innovation Incubator*	

24.	*The Public Speaking Course*	
25.	Semiloka: Optimalisasi Diseminasi Statistik dengan Teknik *Copywriting*	
26.	*ShortCourse*: Fungsional Pranata Komputer	
27.	Pelatihan Statistik Sektoral Angkatan V Tahun 2021	

28.	Webinar: Uji Publik Rancangan Peraturan BPS tentang Petunjuk Teknis Kegiatan Jabatan Fungsional Pranata Komputer	 SERTIFIKAT diberikan kepada Aulia Fadyati Amini atas partisipasinya sebagai Peserta dalam Webinar Uji Publik Rancangan Peraturan Badan Pusat Statistik tentang Petunjuk Teknis Kegiatan Jabatan Fungsional Pranata Komputer yang diselenggarakan pada tanggal 13 Januari 2021 Angka kredit pada webinar ini diberikan dengan ketentuan : 1 AK bagi peserta, 2 AK bagi penyaji/presenter/moderator/panitia, dan 3 AK bagi pemrasaran/narasumber/*keynote speaker* Deputi Bidang Metodologi dan Informasi Statistik Badan Pusat Statistik, Dr. Eng. Imam Machdi M.T. NIP 197104231991021001 Ketua Perkumpulan Pranata Komputer Indonesia, Dr. Muhammad Romzi NIP 197008081990021001
29.	Webinar: Survei Pertanian Terintegrasi Menuju Data Pertanian Berkelanjutan – Penyediaan SDG's Pertanian Mendukung Agenda Global Pembangunan Berkelanjutan 2030	 BADAN PUSAT STATISTIK SERTIFIKAT DIBERIKAN KEPADA Aulia Fadyati Amini Atas partisipasinya sebagai PESERTA pada Webinar Survei Pertanian Terintegrasi Menuju Data Pertanian Berkelanjutan dengan Tema "Penyediaan SDGs Pertanian Mendukung Agenda Global Pembangunan Berkelanjutan 2030" yang diselenggarakan secara online (Daring) oleh Badan Pusat Statistik RI pada tanggal 6 Oktober 2021 selama 4 (empat) jam Jakarta, 6 Oktober 2021 Deputi Bidang Statistik Produksi M. Habibullah
30.	*Workshop*: Sosialisasi Penyusunan Data Statistik Sektoral berdasarkan Metadata	 PEMERINTAH KABUPATEN PULANG PISAU DINAS KOMUNIKASI DAN INFORMATIKA STATISTIK DAN PERSANDIAN PIAGAM PENGHARGAAN Diberikan kepada : AULIA FADYATI AMINI, S.S.T. Atas Partisipasi Sebagai : NARASUMBER Pada Kegiatan Sosialisasi Penyusunan Data Statistik Sektoral Berdasarkan Metadata Yang diselenggarakan oleh Dinas Komunikasi dan Informatika, Statistik dan Persandian di Aula DISPERKIMTAN Kabupaten Pulang Pisau Provinsi Kalimantan Tengah Pulang Pisau, 26 Agustus 2021 KEPALA DINAS KOMUNIKASI DAN INFORMATIKA, STATISTIK DAN PERSANDIAN MOH. INSYAFI, SE., MAP NIP. 19681117 199403 1 009 Plt. SEKRETARIS, LISA NAVTRATILOVA, SE., ME NIP. 19790809 200501 2 013
31.	Pelatihan Penyelenggaraan Statistik Sektoral di Kejaksaan Negeri Pulang Pisau	 PIAGAM PENGHARGAAN Diberikan Kepada : AULIA FADYATI AMINI,S.S.T. Sebagai Narasumber Dalam Kegiatan Pelatihan Penyelenggaraan Statistik Sektoral di Kejaksaan Negeri Pulang Pisau Kepala Kejaksaan Negeri Pulang Pisau, Dr.PRIYAMBUDI,S.H.,M.H.

32.	Pelatihan Instruktur Daerah SITASI 2021	 SERTIFIKAT DIBERIKAN KEPADA Aulia Fadyati Amini Atas partisipasinya sebagai PESERTA dalam acara Pelatihan Instruktur Daerah (INDA) Survei Pertanian Terintegrasi (SITASI) 2021 yang diselenggarakan secara online (Daring) melalui Aplikasi Zoom oleh Badan Pusat Statistik Provinsi Kalimantan Tengah pada tanggal 31 Agustus - 3 September 2021 (32 JP) Palangka Raya, 3 September 2021 Kepala Badan Pusat Statistik Provinsi Kalimantan Tengah Eko Marsoro
33.	E-Learning Dasar-Dasar Penyusunan APBN Angkatan X Tahun 2020	 SKP-08764/2.3.1.1.039.R/03/03/2020/08764 SERTIFIKAT PELATIHAN Nomor: 00019985/112/3005/114/2020 Badan Pendidikan dan Pelatihan Keuangan berdasarkan Undang – Undang Nomor 5 Tahun 2014 tentang Aparatur Sipil Negara, serta ketentuan pelaksanaannya menyatakan bahwa: Nama : Aulia Fadyati Amini, S.S.T. NIP : 19911031 201410 2 001 Tempat / Tanggal Lahir : Banjarmasin / 31 Oktober 1991 Pangkat / Golongan/Ruang : Penata Muda Tingkat I / III/b Jabatan : Kepala Seksi IPDS Instansi : Badan Pusat Statistik Kabupaten Pulang Pisau Badan Pusat Statistik pada kegiatan E-Learning Dasar-Dasar Penyusunan APBN Angkatan X Tahun 2020 yang diselenggarakan oleh Pusat Pendidikan dan Pelatihan Anggaran dan Perbendaharaan, Badan Pendidikan dan Pelatihan Keuangan, Kementerian Keuangan dari tanggal 26 Oktober 2020 sampai dengan 4 November 2020, yang meliputi 30 jam pelajaran. Bogor, 17 November 2020 a.n. KEPALA BADAN PENDIDIKAN DAN PELATIHAN KEUANGAN Plt. KEPALA PUSAT PENDIDIKAN DAN PELATIHAN ANGGARAN DAN PERBENDAHARAAN, Ditandatangani secara elektronik AGUNG YUNIARTO NIP 19710703 199203 1 002
34.	E-Learning Pengantar Manajemen Keuangan Negara Angkatan X Tahun 2020	 SKP-06731/2.3.1.1.069.R/03/03/2020/06731 SERTIFIKAT PELATIHAN Nomor: 00070526/110/3005/114/2020 Badan Pendidikan dan Pelatihan Keuangan berdasarkan Undang – Undang Nomor 5 Tahun 2014 tentang Aparatur Sipil Negara, serta ketentuan pelaksanaannya menyatakan bahwa: Nama : Aulia Fadyati Amini, S.S.T. NIP : 19911031 201410 2 001 Tempat / Tanggal Lahir : Banjarmasin / 31 Oktober 1991 Pangkat / Golongan/Ruang : Penata Muda Tingkat I / III/b Jabatan : Kepala Seksi IPDS Instansi : Badan Pusat Statistik Kabupaten Pulang Pisau Badan Pusat Statistik pada kegiatan E-Learning Pengantar Manajemen Keuangan Negara Angkatan X Tahun 2020 yang diselenggarakan oleh Pusat Pendidikan dan Pelatihan Anggaran dan Perbendaharaan, Badan Pendidikan dan Pelatihan Keuangan, Kementerian Keuangan dari tanggal 5 Oktober 2020 sampai dengan 9 Oktober 2020, yang meliputi 30 jam pelajaran. Bogor, 6 November 2020 a.n. KEPALA BADAN PENDIDIKAN DAN PELATIHAN KEUANGAN Plt. KEPALA PUSAT PENDIDIKAN DAN PELATIHAN ANGGARAN DAN PERBENDAHARAAN, Ditandatangani secara elektronik AGUNG YUNIARTO NIP 19710703 199203 1 002
35.	E-Learning Prinsip-Prinsip Manajemen Keuangan Satuan Kerja Pemerintah Pusat Angkatan X Tahun 2020	 SKP-08341/2.3.1.1.040.R/03/03/2020/08341 SERTIFIKAT PELATIHAN Nomor: 00027784/121/3005/114/2020 Badan Pendidikan dan Pelatihan Keuangan berdasarkan Undang – Undang Nomor 5 Tahun 2014 tentang Aparatur Sipil Negara, serta ketentuan pelaksanaannya menyatakan bahwa: Nama : Aulia Fadyati Amini, S.S.T. NIP : 19911031 201410 2 001 Tempat / Tanggal Lahir : Banjarmasin / 31 Oktober 1991 Pangkat / Golongan/Ruang : Penata Muda Tingkat I / III/b Jabatan : Kepala Seksi IPDS Instansi : Badan Pusat Statistik Kabupaten Pulang Pisau Badan Pusat Statistik pada kegiatan E-Learning Prinsip-Prinsip Manajemen Keuangan Satuan Kerja Pemerintah Pusat Angkatan X Tahun 2020 yang diselenggarakan oleh Pusat Pendidikan dan Pelatihan Anggaran dan Perbendaharaan, Badan Pendidikan dan Pelatihan Keuangan, Kementerian Keuangan dari tanggal 16 November 2020 sampai dengan 20 November 2020, yang meliputi 30 jam pelajaran. Bogor, 7 Desember 2020 a.n. KEPALA BADAN PENDIDIKAN DAN PELATIHAN KEUANGAN Plt. KEPALA PUSAT PENDIDIKAN DAN PELATIHAN ANGGARAN DAN PERBENDAHARAAN, Ditandatangani secara elektronik AGUNG YUNIARTO NIP 19710703 199203 1 002

2. RIWAYAT PRESTASI/INOVASI

No.	Prestasi/Inovasi	Bukti Dukung
1.	Peserta Terbaik 2 Pelatihan Pembina Statistik Sektoral Tahap 2 BPS Provinsi Kalimantan Tengah	
2.	Bersama tim meraih Terbaik 2 Pengolahan ST2023 BPS Provinsi Kalimantan Tengah	
3.	Bersama tim meraih Satuan kerja Berkinerja Terbaik 1 Kegiatan Integrasi Pengolahan dan Diseminasi Statistik (IPDS) BPS Provinsi Kalimantan Tengah	

4.	*Selected Paper at International Statistical Literacy Project* (ISLP) *Newsletter, August 2022 by IASE*	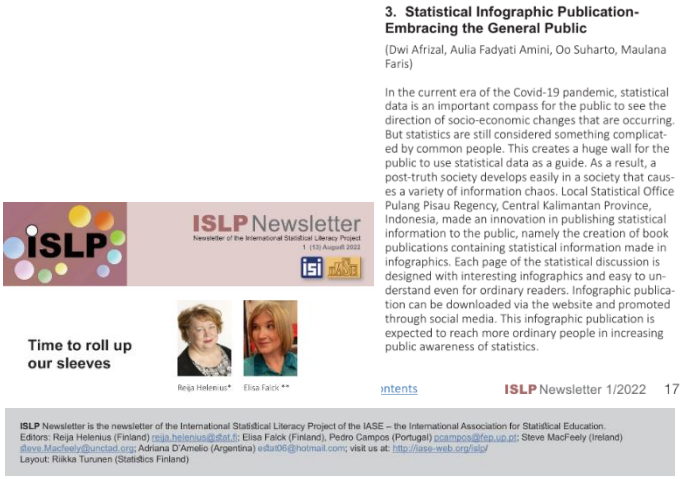
5.	*Employee of The Year* tahun 2021 BPS Kabupaten Pulang Pisau	
6.	Juara 2 Lomba Menulis dalam Rangka Hari Statistik Nasional (HSN) 2021 BPS Provinsi Kalimantan Tengah	
7.	*Selected Paper at Conference of European Statisticians Expert Meeting on the Dissemination and Communication of Statistics 11-14 October 2021 by UNECE*	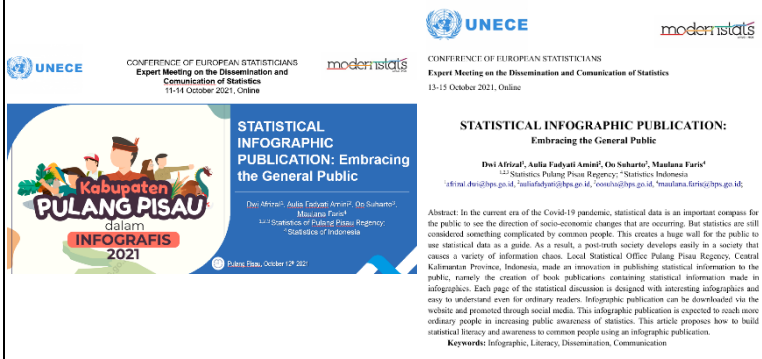

8.	Bersama tim meraih Juara 3 Pengelolaan Perpustakaan Wilayah Barat BPS	
9.	Bersama tim meraih Peserta Terbaik 1 Pelatihan Statistik Sektoral Angkatan V Tahun 2021 BPS	
10.	Inovasi: Pojok Pustaka Statistik Sektoral (PoPSS)	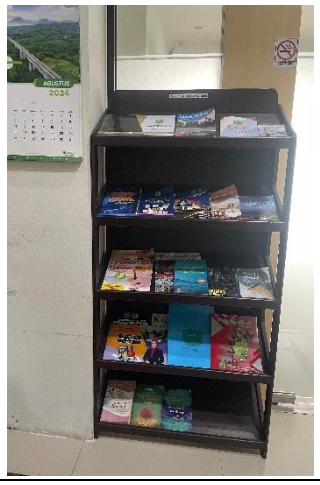
11.	Inovasi: *Census Space Dissemination (CSD)* di Ruang Pelayanan Statistik Terpadu (PST)	

12.	Inovasi: *PST Makeover*	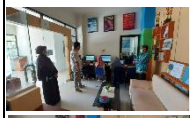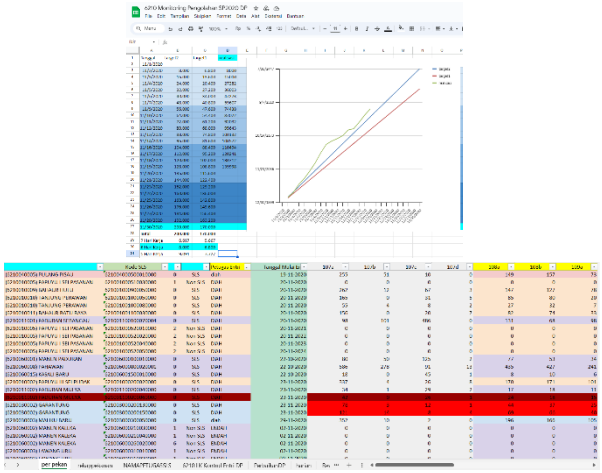
13.	Inovasi: WCP2020 (*Worksheet Control* Pengolahan SP2020)