RELATÓRIO DE TROCA DE TURMA

Unidade: SKANDI OLINDA - TFMC

Data: 22/09/2026

Local: Aeroporto de Macaé

Modal: Helicóptero

Horário de Saída do Hotel (Previsto e Real):

Previsto: 05 h 10 min **Real:** 05 h 14 min

Horários de Embarque (Previsto e Real):

Previsto: 07 h 10 min **Real:** 06 h 58 min

Horário Inicial e de Finalização:

Início: 04 h 20 min às **Fim:** 11 h 02 min

Nome do Preposto: Millena Cardozo

Informações sobre a troca de turma:

Transferência de voo devido a condições meteorológicas desfavoráveis na unidade.

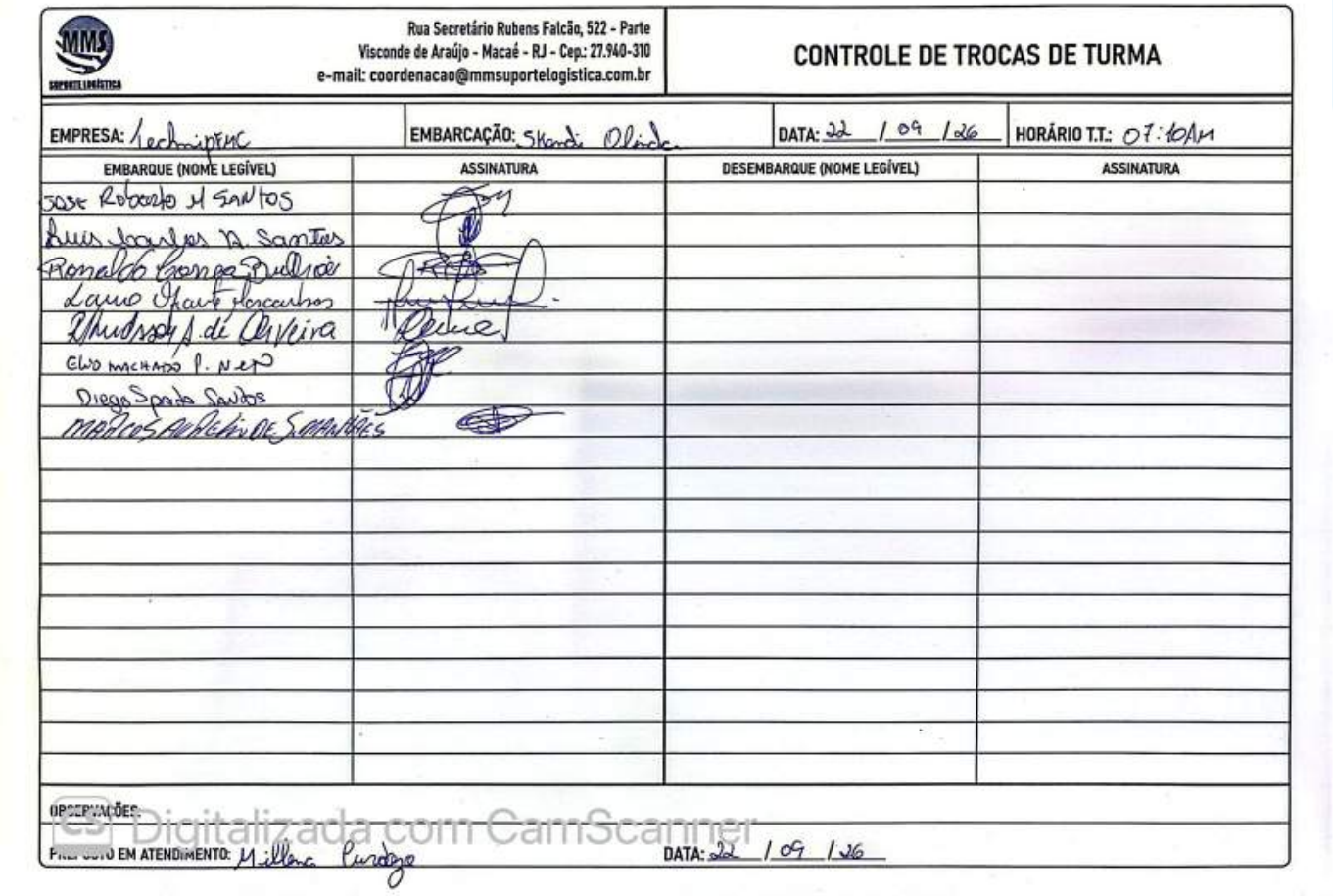
Nomes Passageiros Embarcando:

1. Elio Machado Pimentel Neto
2. Luis Carlos Alexandrino Santos
3. Ronaldo Correa Bulhões
4. Jose Roberto Manoeli Santos
5. Rlhudsson Andrade de Oliveira
6. Diego Spada Santos
7. Lauro Ofrante Mascarenhas
8. Marcos Aurélio de Souza Manhães

Nomes Passageiros Desembarcados:

N/A

ANEXO FOTOGRÁFICO



MMS SUPORTE LOGÍSTICA

Rua Secretário Rubens Falcão, 522 - Parte
Visconde de Araújo - Macaé - RJ - Cep.: 27.940-310
e-mail: coordenacao@mmsuportelogistica.com.br

CONTROLE DE TROCAS DE TURMA

EMPRESA: Technipfmc | EMBARCAÇÃO: Skandi Olinda | DATA: 22 / 09 / 26 | HORÁRIO T.T.: 07:10AM

EMBARQUE (NOME LEGÍVEL)	ASSINATURA	DESEMBARQUE (NOME LEGÍVEL)	ASSINATURA
José Roberto M Santos			
Luis Gonçalves D. Santos			
Ronaldo Borges Pedrosa			
Laino Mario Fonseca Dos			
Thadeu J. de Oliveira			
Elvo Machado P. Neto			
Diego Spada Santos			
Marcos Aurélio de Santana			

OBSERVAÇÕES:

Digitalizada com CamScanner

FAVOR DAR O EM ATENDIMENTO: Milena Peixoto DATA: 22 / 09 / 26