Guía de Administrador y Soporte IT: ITAM Desk

Esta guía está dirigida al equipo de Tecnologías de la Información responsable de la gestión de activos, resolución de tickets y control de acceso físico en Prosper Manufacturing.

---

1. Panel de Control General (Dashboard)

El Dashboard principal ofrece una vista en tiempo real de la salud operativa del departamento:

- **Total Activos:** Conteo global de equipos.
- **SLA 24h:** Porcentaje de tickets atendidos en menos de 24 horas.
- **Estado de Activos:** Gráfica de equipos disponibles vs asignados o en mantenimiento.
- **Top Solvers:** Ranking del personal de IT con más tickets resueltos.

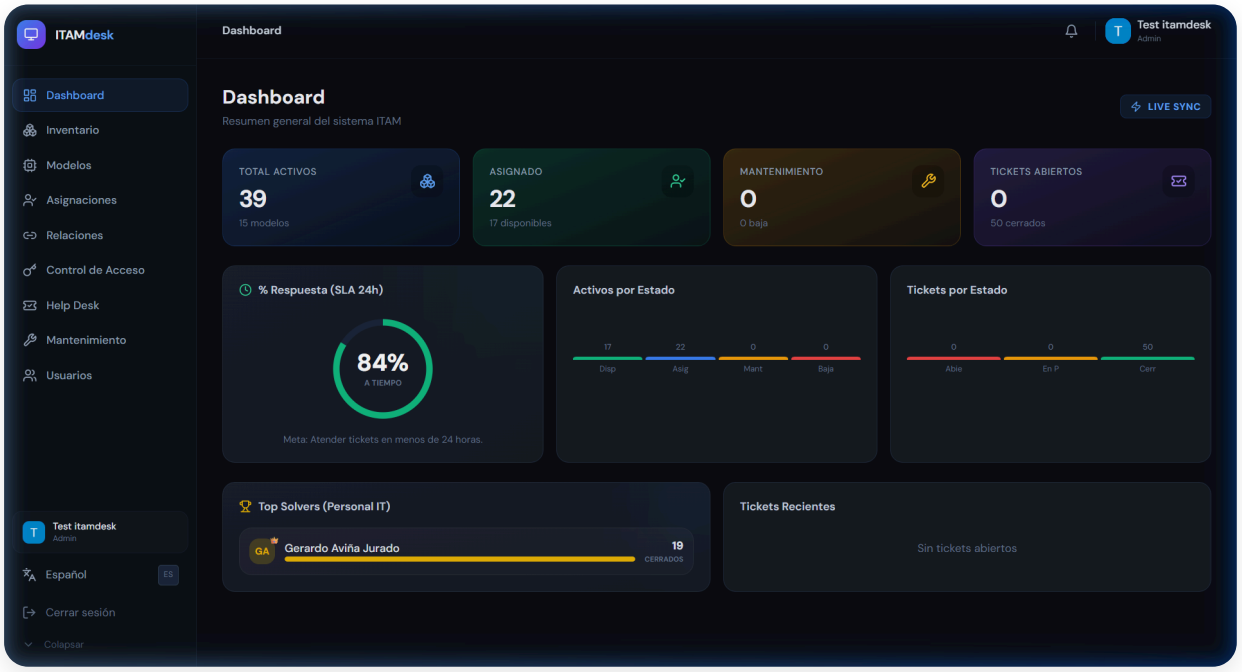

---

2. Gestión de Inventario

En la sección de **Inventario**, puedes administrar el ciclo de vida de cada equipo:

- **Filtros Avanzados:** Busca por número de serie, modelo o estado (Asignado, Disponible, Bajo, Mantenimiento).
- **Código QR:** Cada equipo tiene un QR único para identificación rápida.
- **Edición:** Haz clic en el icono de lápiz para cambiar el estado de un equipo o reasignarlo.
- **Nuevo Activo:** Botón azul para dar de alta nuevos equipos en el sistema.

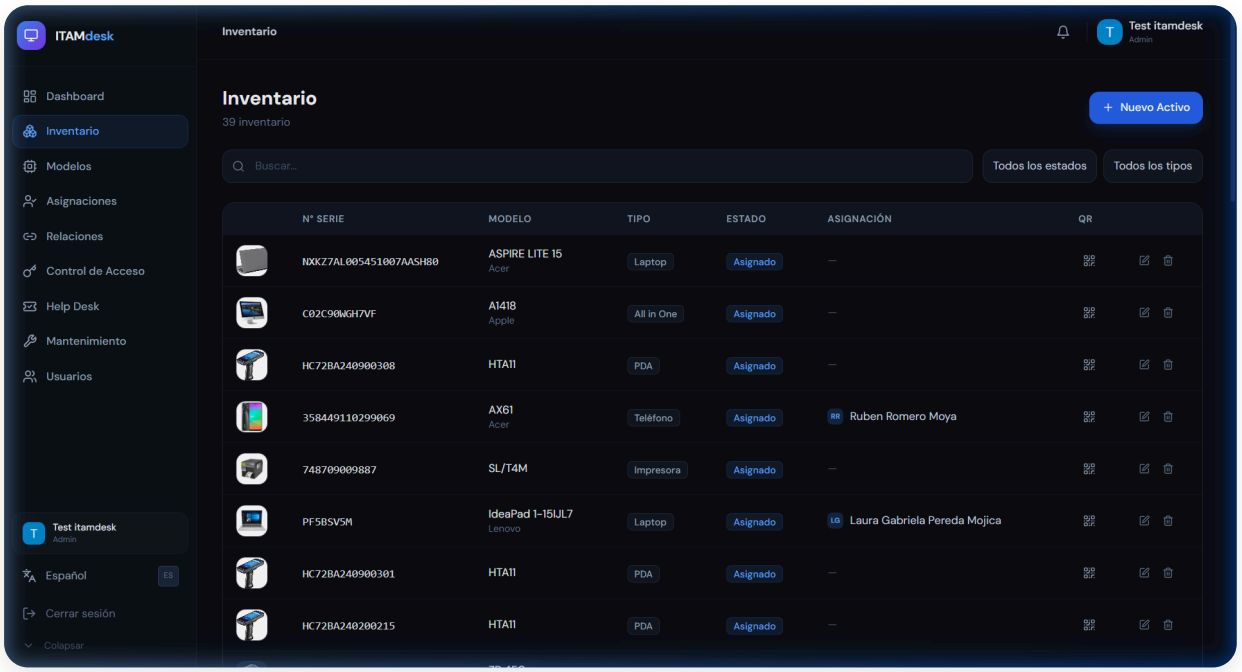

---

3. Help Desk (Atención a Tickets)

Es el centro de operaciones para soporte técnico:

- **Priorización:** Los tickets se organizan por estado (Abierto, En Proceso, Cerrado).
- **Asignación:** Puedes asignar tickets a miembros específicos del equipo IT.
- **Comunicación:** Al entrar a un ticket, puedes chatear con el usuario, ver sus fotos de evidencia y enviar soluciones.
- **Cierre de Tickets:** Una vez resuelto, cambia el estado a "Cerrado" para mantener las métricas de SLA limpias.

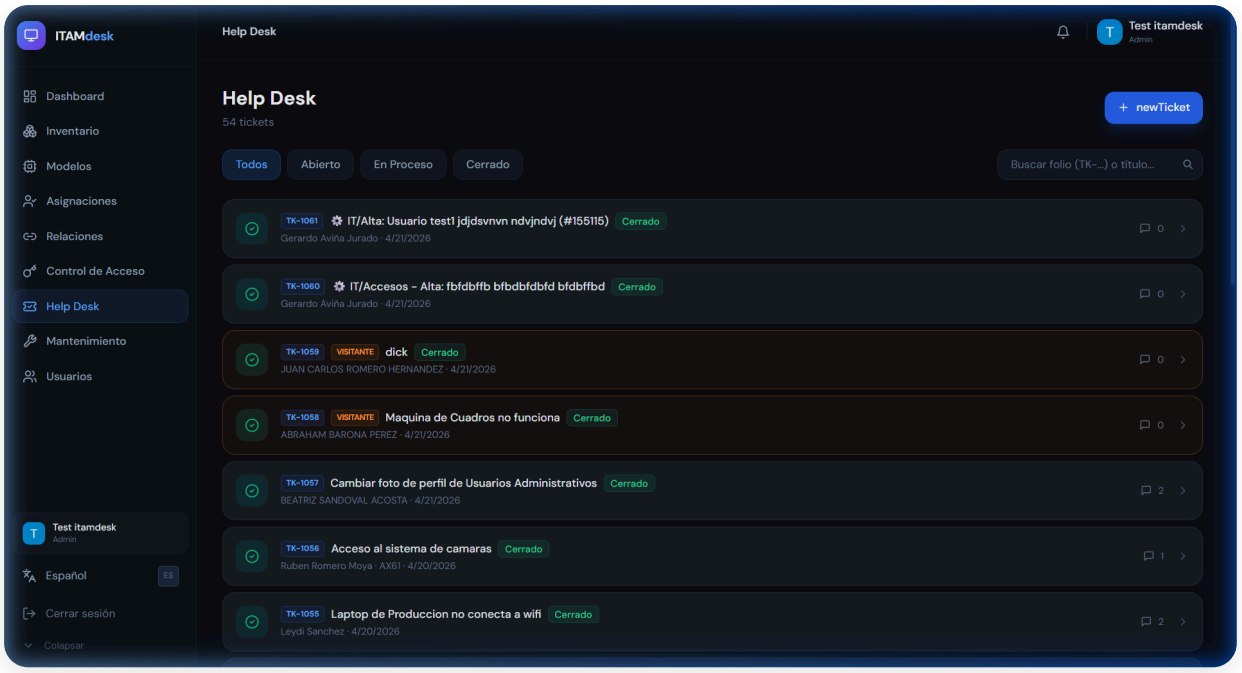

4. Usuarios y Permisos

Desde la sección de **Usuarios**, puedes:

- Gestionar el personal con acceso a la plataforma.
- Cambiar roles (Usuario, Admin, RRHH).
- Desactivar cuentas de personal que ya no labora en la empresa.

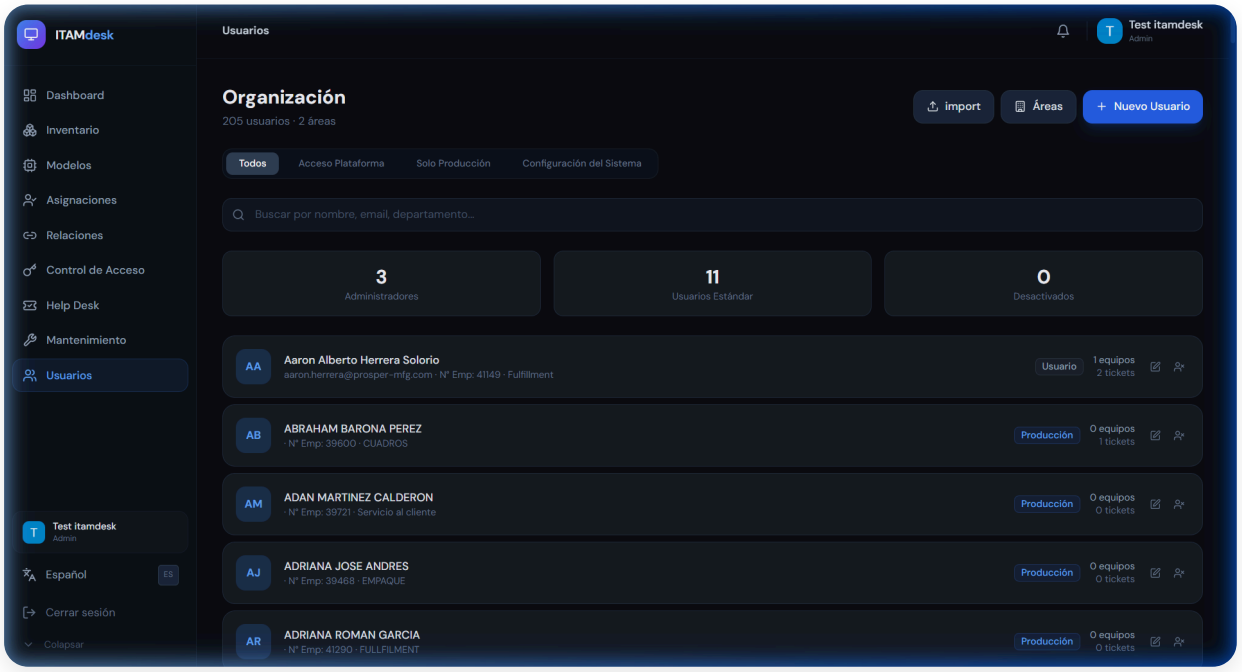

5. Control de Acceso (Puertas)

ITAM Desk también gestiona las solicitudes de acceso a áreas restringidas:

- **Solicitudes Pendientes:** Revisa quién solicita entrar a qué puerta.
- **Aprobaciones:** Aprueba o rechaza accesos basados en el perfil del empleado.
- **Historial:** Registro de quién ha entrado y en qué horario.

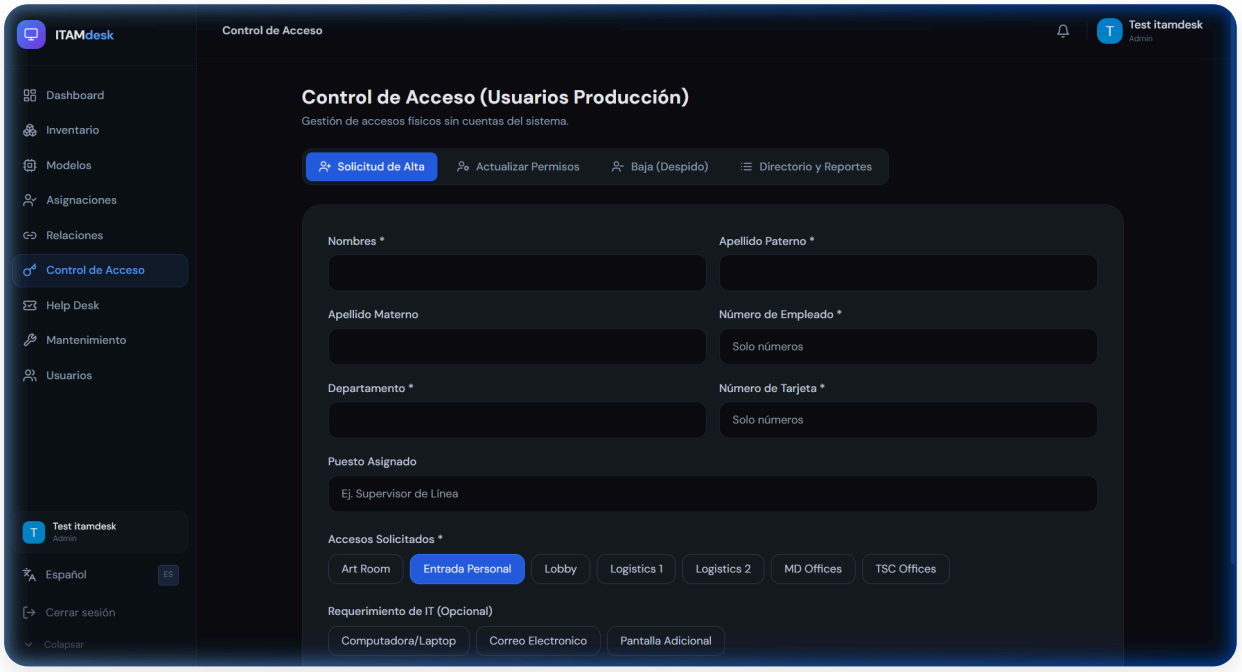

> [!IMPORTANT] Como Administrador, tus acciones afectan directamente las métricas de cumplimiento (SLA). Asegúrate de mantener actualizados los estados de los tickets y del inventario diariamente.