DAFTAR RIWAYAT HIDUP
(*Curriculum Vitae*)

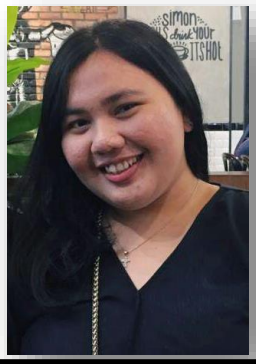

SANDY WAHYUNI FA'OMASI DAELI

INFO

Alamat:
Aspol Talang Banjar Blok C No. 12 RT. 07 RW. 02 Kel. Talang Baniar. Jambi Timur. Kota Jambi.

TELEPON/HP

0822 7316 4353

E-MAIL

Sandydaeli@yahoo.co.id

KEAHLIAN

Microsoft Word
Microsoft Excel
Microsoft Powerpoint
Internet
Bahasa Inggris (Pasif)

PROFIL

Nama	: Sandy Wahyuni Fa'omasi Daeli
Tempat Lahir	: Jambi
Tanggal Lahir	: 05 Juli 1997
Tinggi Badan	: 160 cm
Berat Badan	: 80 kg
Agama	: Kristen Protestan
Status Pernikahan	: Belum Menikah
Kewarganegaraan	: Indonesia

PENDIDIKAN FORMAL

2014 – 2018	: Sekolah Tinggi Kesehatan Harapan Ibu Jambi
2011 – 2014	: SMA Unggul Sakti, Kota Jambi
2008 – 2011	: SMP Negeri 9, Kota Jambi
2002 – 2008	: SD Negeri 49/IV, Kota Jambi

PENGALAMAN ORGANISASI

2016 – 2017	: Sekretaris Himpunan Mahasiswa Farmasi STIKES HI
2017 – 2018	: Koordinator Dana dan Usaha Himpunan Mahasiswa Farmasi STIKES HI