Adelaide

Op. 46

Friedrich von Matthison

Ludwig van Beethoven

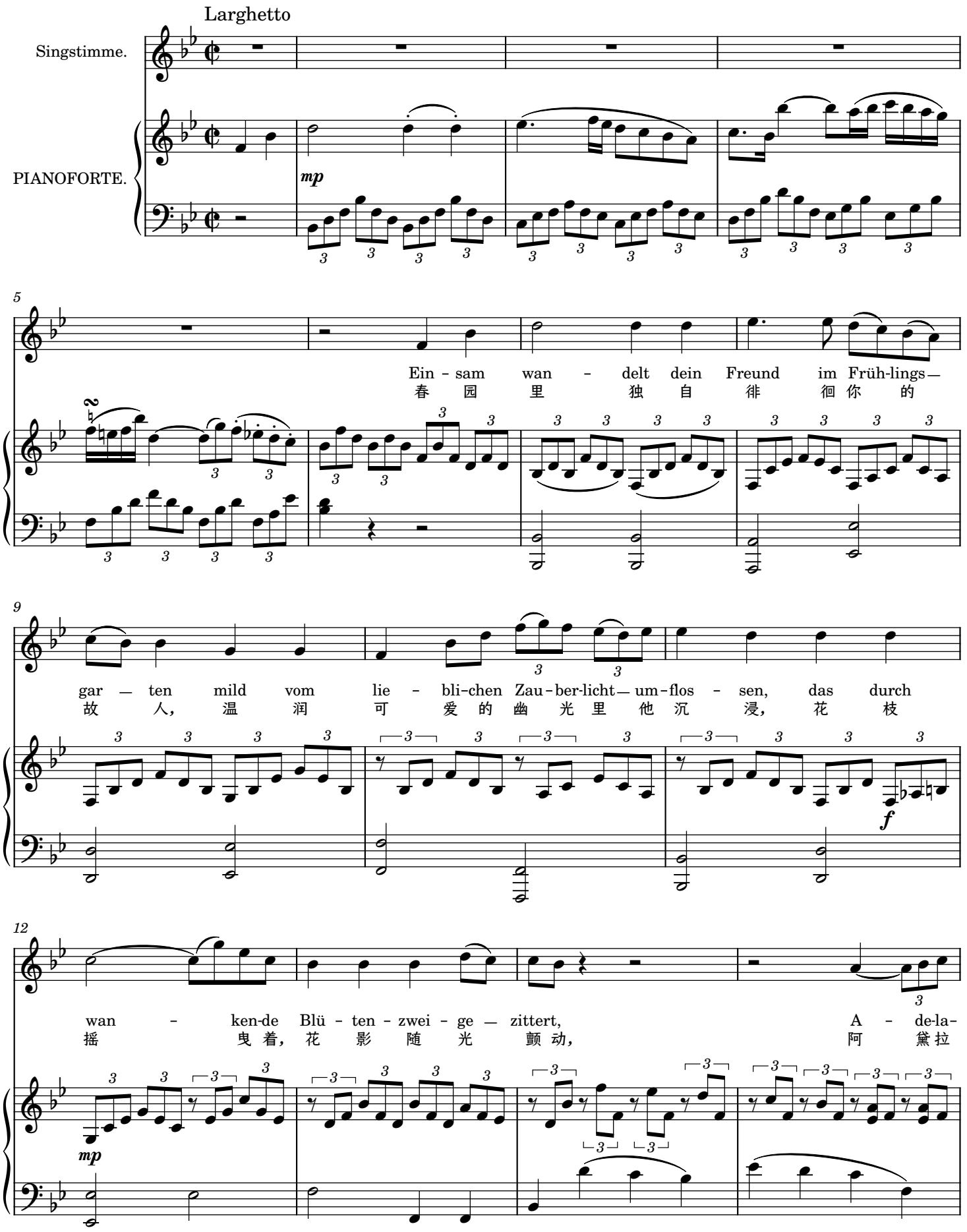

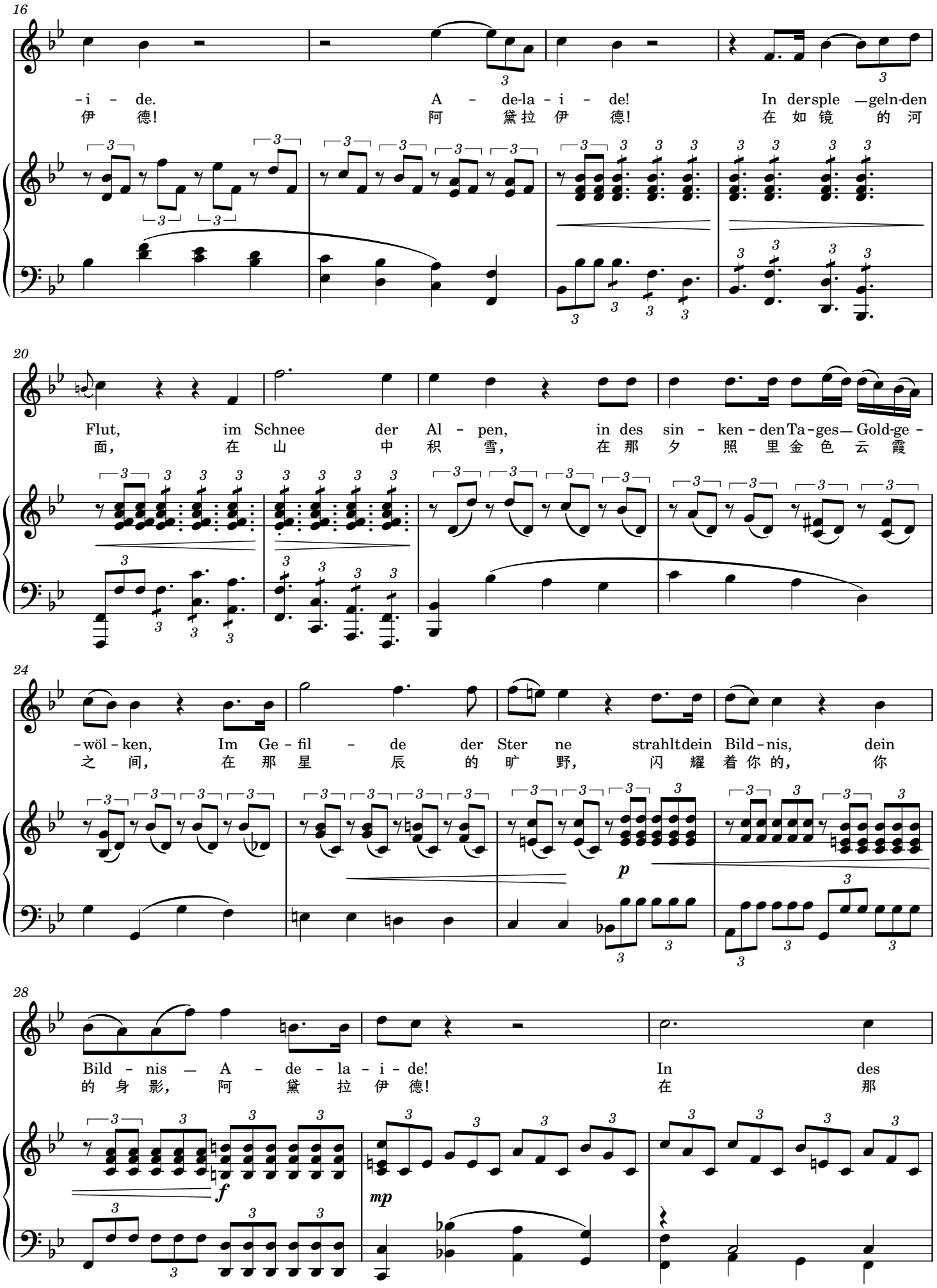
16
-i - de. A - de-la - i - de! In der sple —geln-den
伊 德! 阿 黛拉 伊 德! 在 如 镜 的 河
20
Flut, im Schnee der Al - pen, in des sin - ken - den Ta - ges— Gold-ge -
面, 在 山 中 积 雪, 在 那 夕 照 里 金 色 云 霞
24
-wöl - ken, Im Ge - fil - de der Ster ne strahlt dein Bild - nis, dein
之 间, 在 那 星 辰 的 旷 野, 闪 耀 着 你 的, 你
p
28
Bild - nis — A - de - la - i - de! In des
的 身 影, 阿 黛 拉 伊 德! 在 那
f
mp

31

sin - ken - den Ta-ges — Gold-ge - wol - ken, Im Ge - fil - de der Ster ne
夕 照 里 金 色 云 霞 之 间， 在 那 星 辰 的 旷 野，

35

strahlt — — dein — Bild - nis, dein — Bild - nis, A - - dela -
闪 耀 着 你 的， 你 的 身 影， 阿 黛 拉

39

- i - de!
伊 德!

42

A - bend - - lüft - chen im zar - ten Lau - be
晚 风 簌簌 私 语 娇 嫩 枝

45

flü-stern, Sil - ber -
叶 间， 银 铃

48

-glöck - chen des Mais— im Gra - se säu-seln Wel - len rau - schen und
沙沙 低 鸣 五 月 草 丛 里， 水 波 潺 潺， 听

51

Nach - ti-gal - len flö - ten, Wel-len raus - chen und
夜 莺 鸣 唱 婉 转： 水 波 潺 潺， 听

55

Nach - ti - gal - len flö - ten A - de - la - i - -
夜 莺 鸣 唱 婉 转： 阿 黛 拉 伊

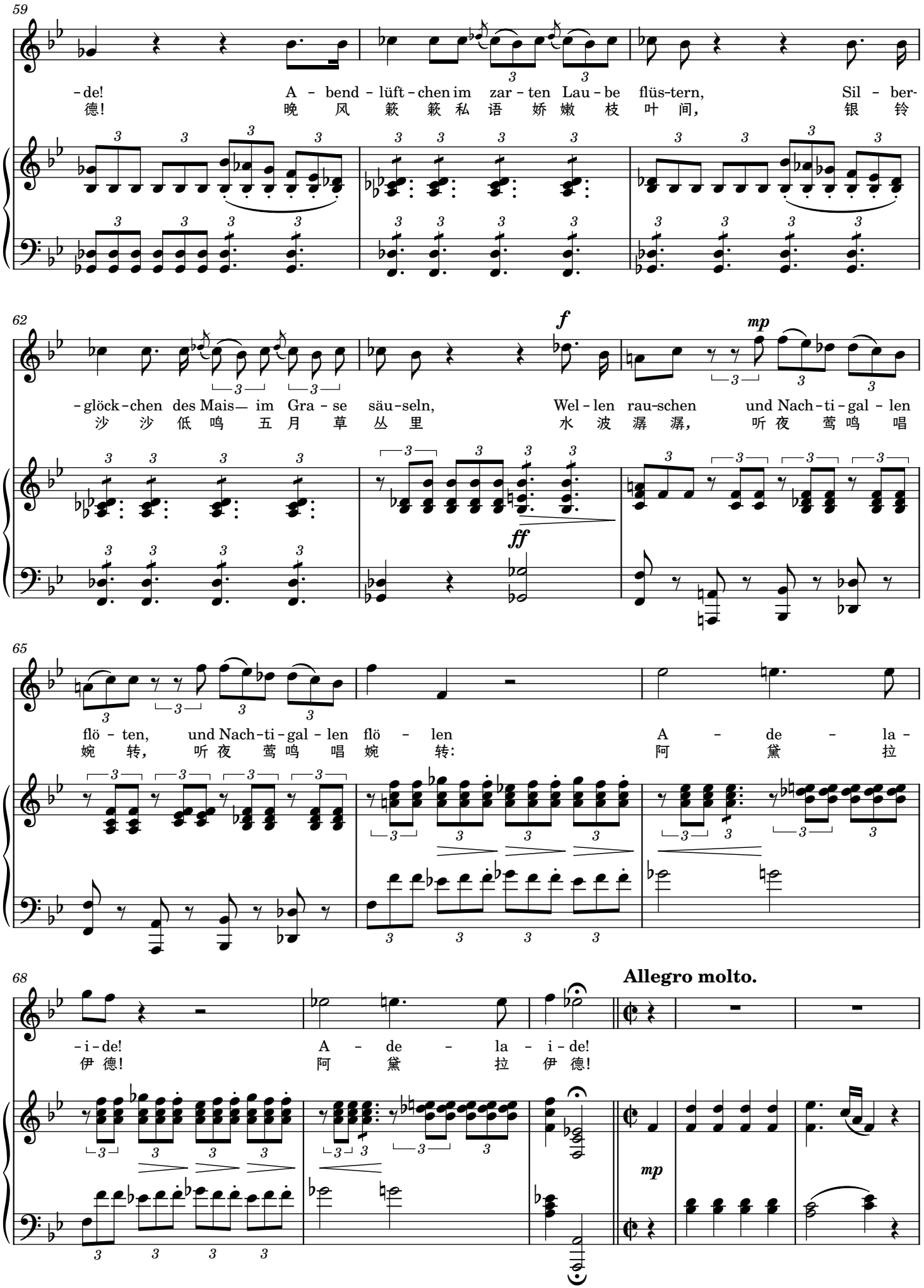
59
-de! A - bend - lüft - chen im zar - ten Lau - be flüs-tern, Sil - ber-
德! 晚 风 簌 簌 私 语 娇 嫩 枝 叶 间, 银 铃
62
-glöck-chen des Mais— im Gra - se säu-seln, Wel - len rau-schen und Nach-ti-gal - len
沙 沙 低 鸣 五 月 草 丛 里 水 波 潺 潺, 听 夜 莺 鸣 唱
f
mp
ff
65
flö - ten, und Nach-ti-gal - len flö - len A - de - la -
婉 转, 听 夜 莺 鸣 唱 婉 转: 阿 黛 拉
68
-i-de! A - de - la - i-de!
伊 德! 阿 黛 拉 伊 德!
Allegro molto.
mp

74

Einst, o Wun-der! o Wun - der!ent-blüht — auf — mei - nem — Gra - be,
你 可 相 信? 可 相 信 我 坟 墓 中 将 开 出 鲜 花?

mp

81

O Wun - der! ent - blüht, — auf — mei - nem —
可 相 信 我 坟 墓 中 将 开 出

mp

87

Gra - be ei - ne Blu - me der A - sche mei - nes Herz - ens,
鲜 花? 那 是 春 心 成 灰 与 春 花 争 发,

92

der — A - sche mei - nes — Herz - ens deut - lich
春 心 成 灰 与 春 花 争 发! 每 片

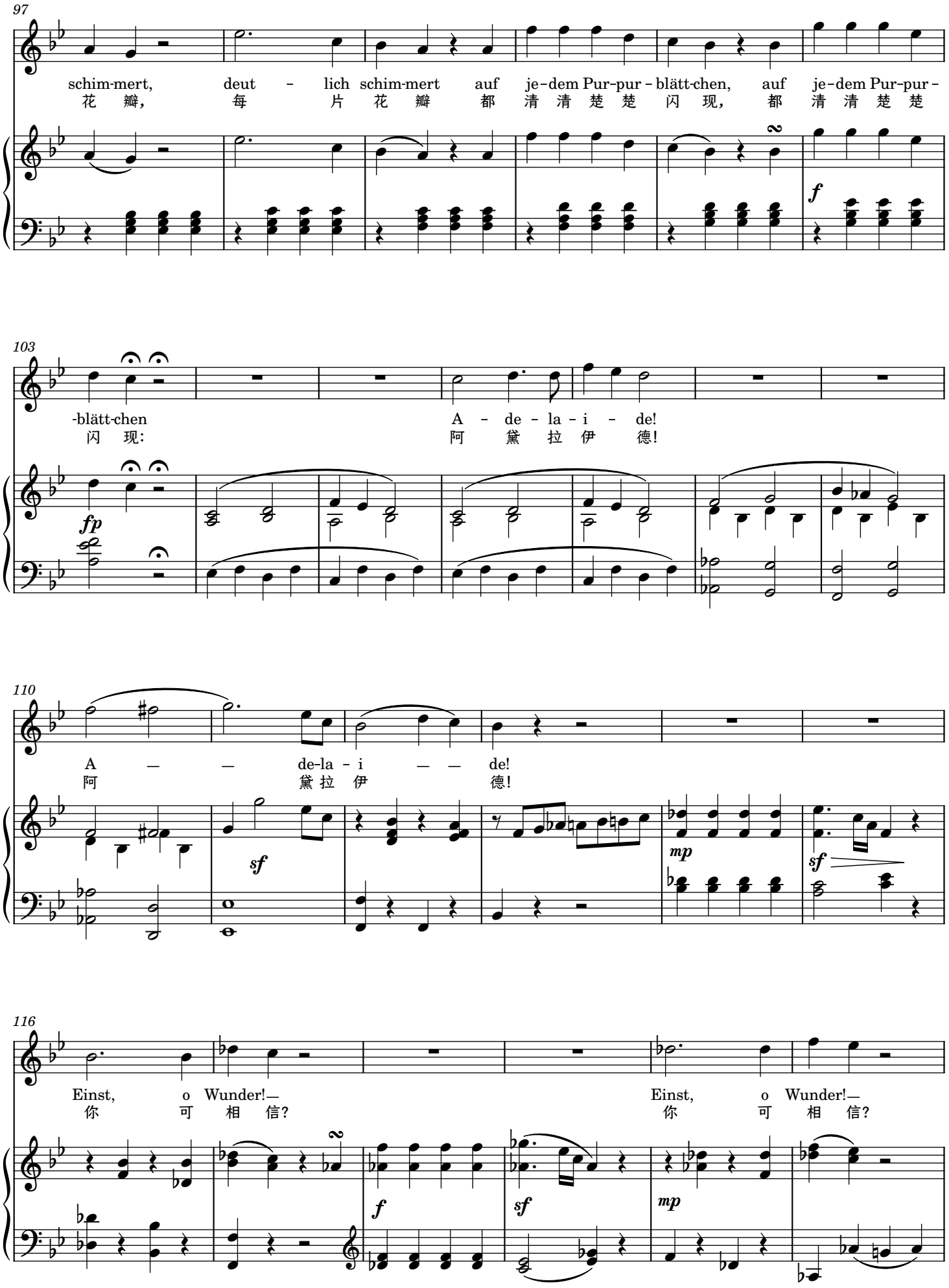
97
schim-mert, deut - lich schim-mert auf je-dem Pur-pur - blätt-chen, auf je-dem Pur-pur -
花 瓣, 每 片 花 瓣 都 清 清 楚 楚 闪 现, 都 清 清 楚 楚
f
103
-blätt-chen A - de - la - i - de!
闪 现: 阿 黛 拉 伊 德!
fp
110
A — — de-la - i — — de!
阿 黛 拉 伊 德!
sf
mp
sf
116
Einst, o Wunder!— Einst, o Wunder!—
你 可 相 信? 你 可 相 信?
f
sf
mp

122

ent - blüht ach ent - blüht — auf mel - nem —
我 坟 墓 中 将 开 将 开 出

f *sf* *mp*

127

Gra - be ei - ne Blu - me der A - sche mein - es Herz - ens,
鲜 花， 那 是 春 心 成 灰 与 春 花 争 发，

132

der A - sche — mei - nes — Herz - ens
春 心 成 灰 与 春 花 争 发，

mp

137

deut - lich schim-mert, deut - lich schim-mert auf je-dem Pur-pur - blätt-chen, auf
每 片 花 瓣， 每 片 花 瓣， 都 清 清 楚 楚 闪 现， 都

p *cresc.*

143

je-dem Pur-pur-blätt-chen
清 清 楚 楚 闪 现:

A - de - la - i - de!
阿 黛 拉 伊 德!

f *fp* *mp*

149

A — — — — de - la - i — — de!
阿 黛 拉 伊 德!

cresc. *ff*

155

deut-lich schim-mert auf je-dem Pur-pur-blätt-chen, auf je - dem —
每 片 花 瓣 都 清 清 楚 楚 闪 现, 都 清 清

mp

160

Pur - pur — blätt - chen
楚 楚 闪 现:

A - de - la - i -
阿 黛 拉 伊

mp *ff*

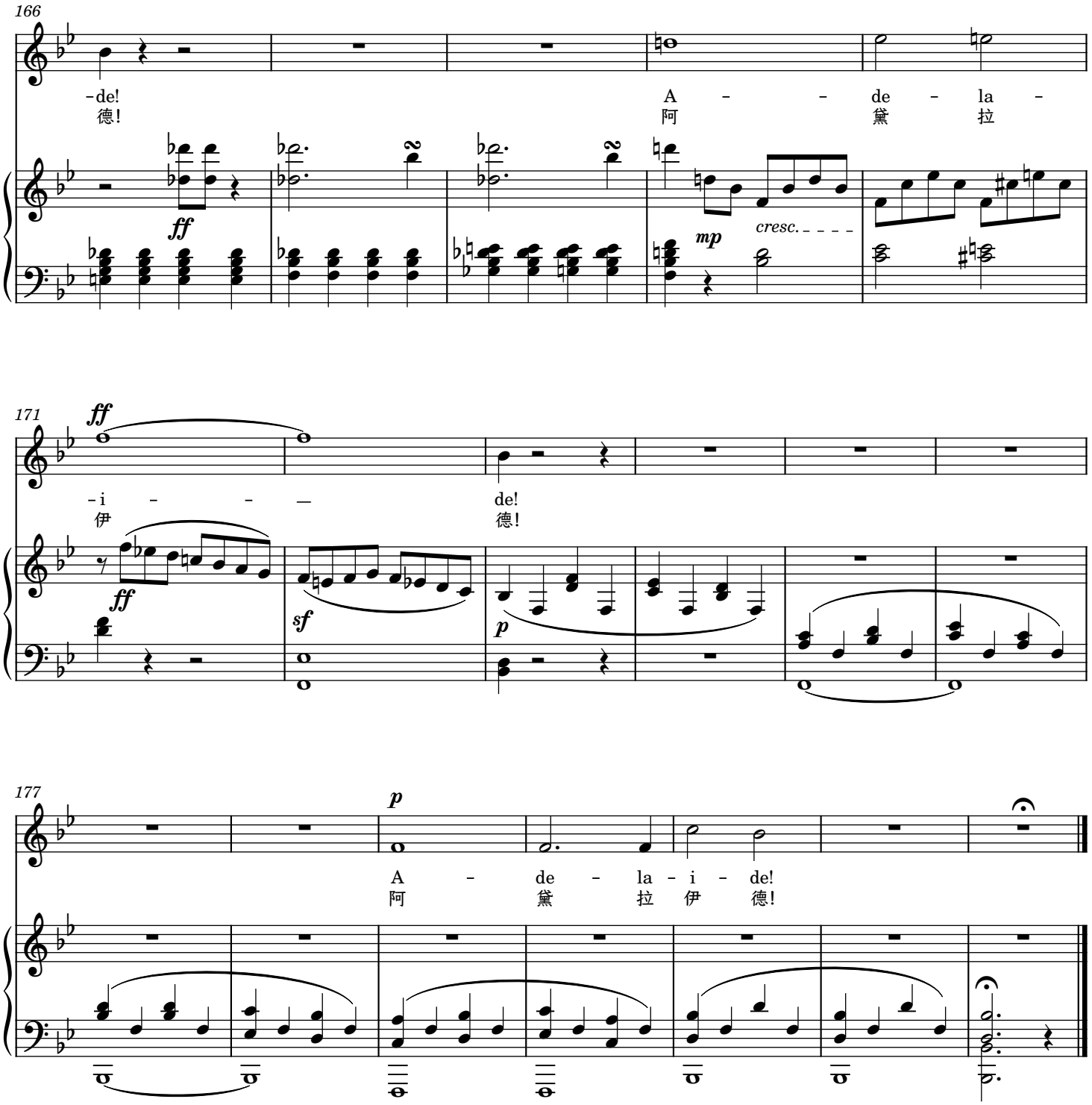
166
-de!
德!
A - - de - la -
阿 黛 拉
ff
mp
cresc.
171
ff
-i - - —
伊
de!
德!
ff
sf
p
177
p
A - de - la - i - de!
阿 黛 拉 伊 德!