Adelaide

Op. 46

Friedrich von Matthison

Ludwig van Beethoven

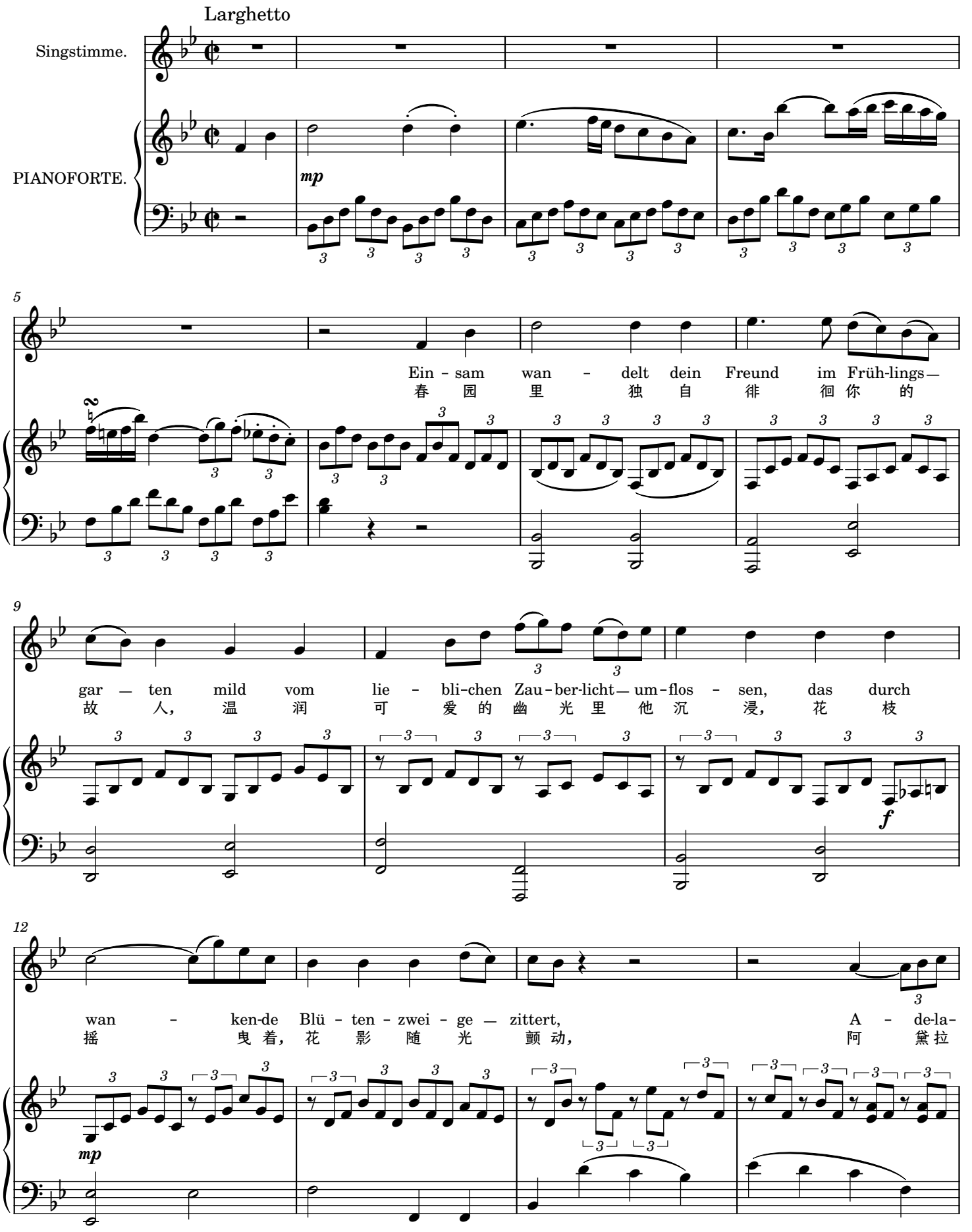

© 2026 itpyi (CC BY-NC-SA 4.0)

16

-i - de. A - de-la - i - de! In der sple —geln-den
伊 德! 阿 黛拉 伊 德! 在 如 镜 的 河

20

Flut, im Schnee der Al - pen, in des sin - ken - den Ta - ges— Gold-ge -
面, 在 山 中 积 雪, 在 那 夕 照 里 金 色 云 霞

24

-wöl - ken, Im Ge - fil - de der Ster ne strahlt dein Bild - nis, dein
之 间, 在 那 星 辰 的 旷 野, 闪 耀 着 你 的, 你

p

28

Bild - nis — A - de - la - i - de! In des
的 身 影, 阿 黛 拉 伊 德! 在 那

f *mp*

© 2026 itpyi (CC BY-NC-SA 4.0)

31

sin - ken - den Ta-ges — Gold-ge - wol - ken, Im Ge - fil - de der Ster ne
夕 照 里 金 色 云 霞 之 间， 在 那 星 辰 的 旷 野，

35

strahlt — — dein — Bild - nis, dein — Bild - nis, A - - dela -
闪 耀 着 你 的， 你 的 身 影， 阿 黛 拉

39

- i - de!
伊 德!

42

A - bend - - lüft - chen im zar - ten Lau - be
晚 风 簌簌 私 语 娇 嫩 枝

© 2026 itpyi (CC BY-NC-SA 4.0)

45

flü-stern, Sil - ber -
叶 间， 银 铃

48

-glöck - chen des Mais— im Gra - se säu-seln Wel - len rau - schen und
沙沙 低 鸣 五 月 草 丛 里， 水 波 潺 潺， 听

51

Nach - ti-gal - len flö - ten, Wel-len raus - chen und
夜 莺 鸣 唱 婉 转： 水 波 潺 潺， 听

55

Nach - ti - gal - len flö - ten A - de - la - i - -
夜 莺 鸣 唱 婉 转： 阿 黛 拉 伊

© 2026 itpyi (CC BY-NC-SA 4.0)

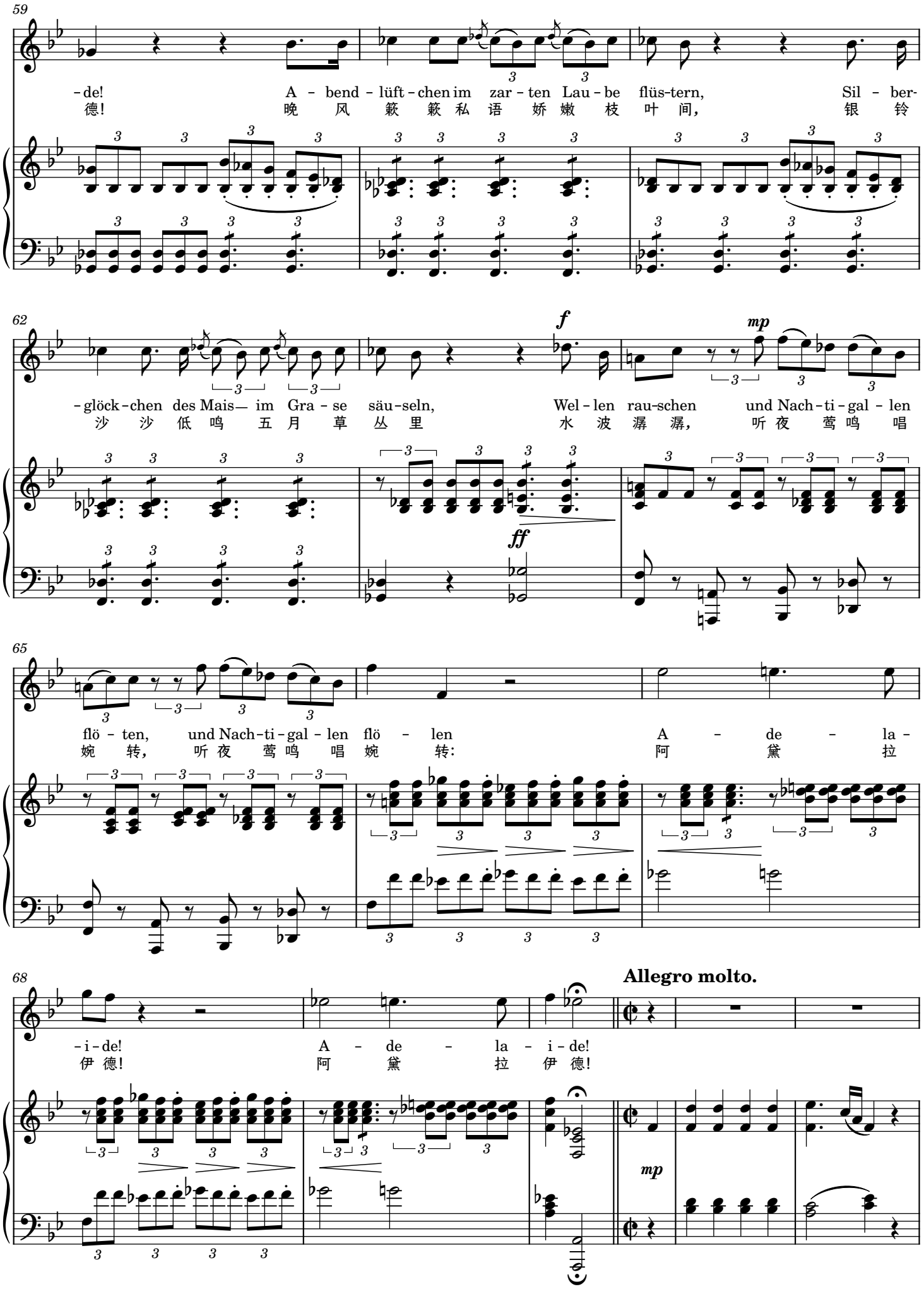

© 2026 itpyi (CC BY-NC-SA 4.0)

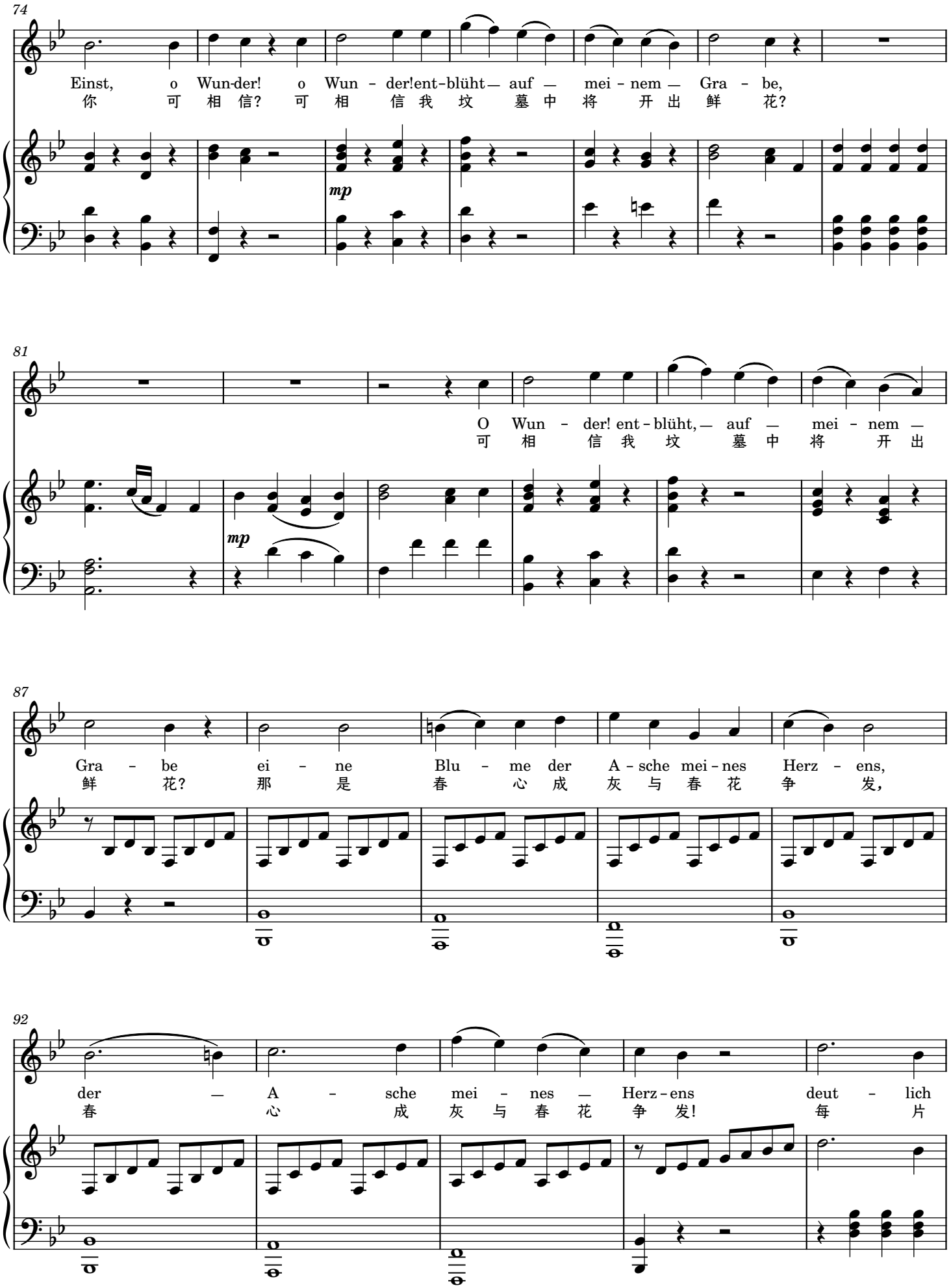

© 2026 itpyi (CC BY-NC-SA 4.0)

97

schim-mert, deut - lich schim-mert auf je-dem Pur-pur - blätt-chen, auf je-dem Pur-pur -
花 瓣， 每 片 花 瓣 都 清 清 楚 楚 闪 现， 都 清 清 楚 楚

f

103

-blätt-chen A - de - la - i - de!
闪 现： 阿 黛 拉 伊 德!

fp

110

A — — de-la - i — — de!
阿 黛 拉 伊 德!

sf *mp* *sf*

116

Einst, o Wunder!— Einst, o Wunder!—
你 可 相 信? 你 可 相 信?

f *sf* *mp*

© 2026 itpyi (CC BY-NC-SA 4.0)

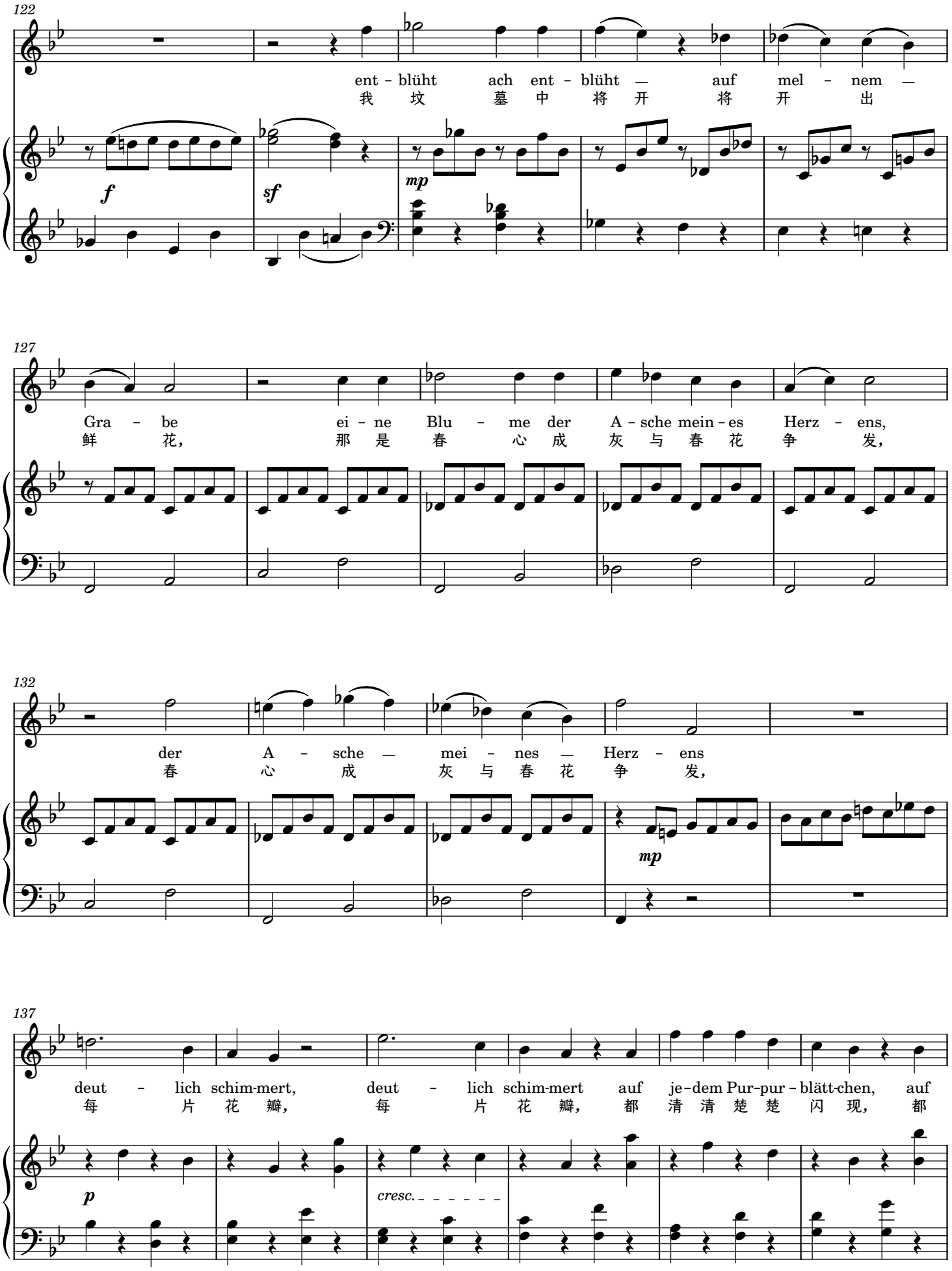

© 2026 itpyi (CC BY-NC-SA 4.0)

143

je-dem Pur-pur-blätt-chen
清 清 楚 楚 闪 现:

A - de - la - i - de!
阿 黛 拉 伊 德!

f *fp* *mp*

149

A — — — — de - la - i — — de!
阿 黛 拉 伊 德!

cresc. *ff*

155

deut-lich schim-mert auf je-dem Pur-pur-blätt-chen, auf je - dem —
每 片 花 瓣 都 清 清 楚 楚 闪 现, 都 清 清

mp

160

Pur - pur — blätt - chen
楚 楚 闪 现:

A - de - la - i -
阿 黛 拉 伊

mp *ff*

© 2026 itpyi (CC BY-NC-SA 4.0)

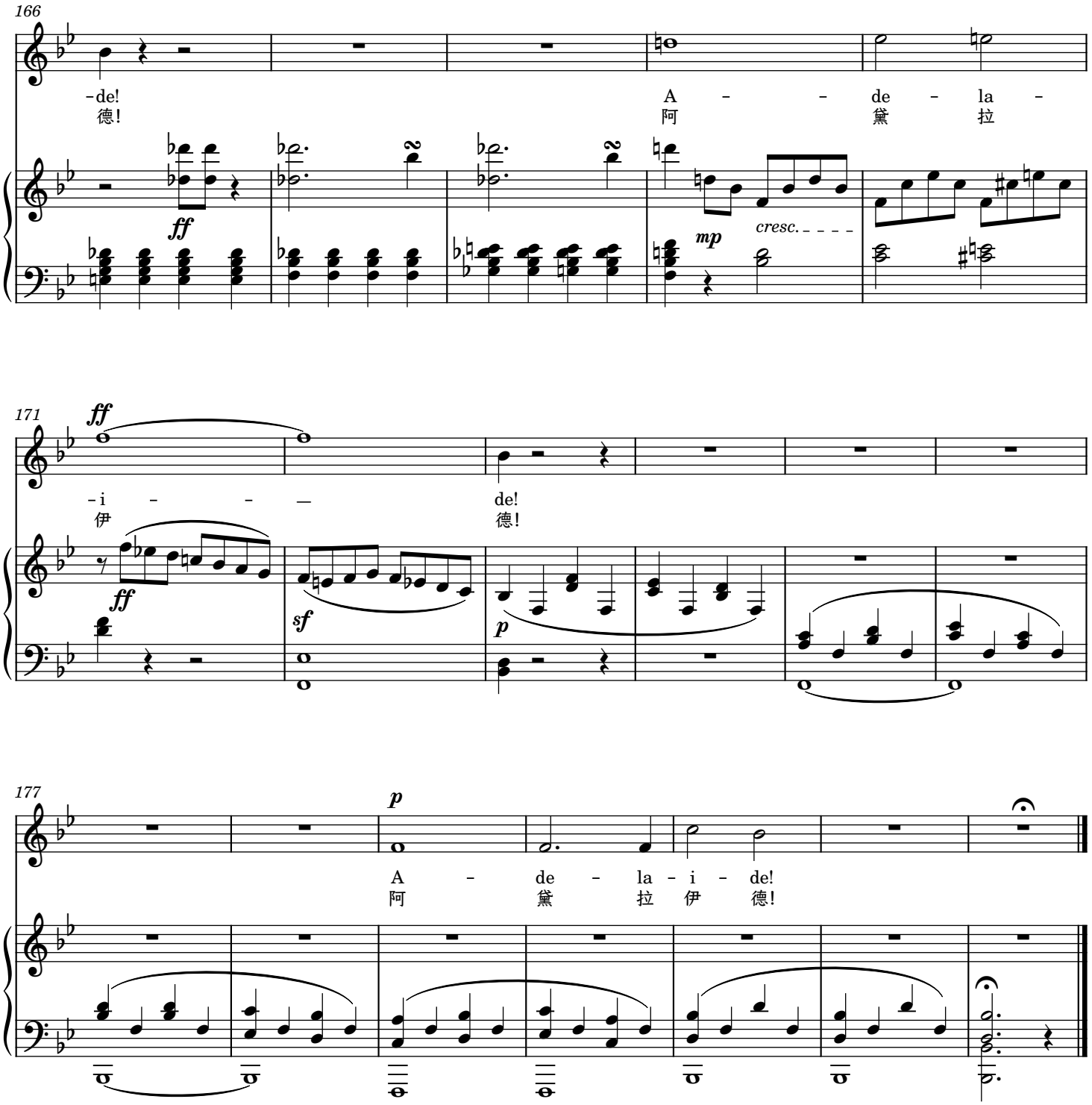

© 2026 itpyi (CC BY-NC-SA 4.0)