Adelaide

Op. 46

Friedrich von Matthison

Ludwig van Beethoven

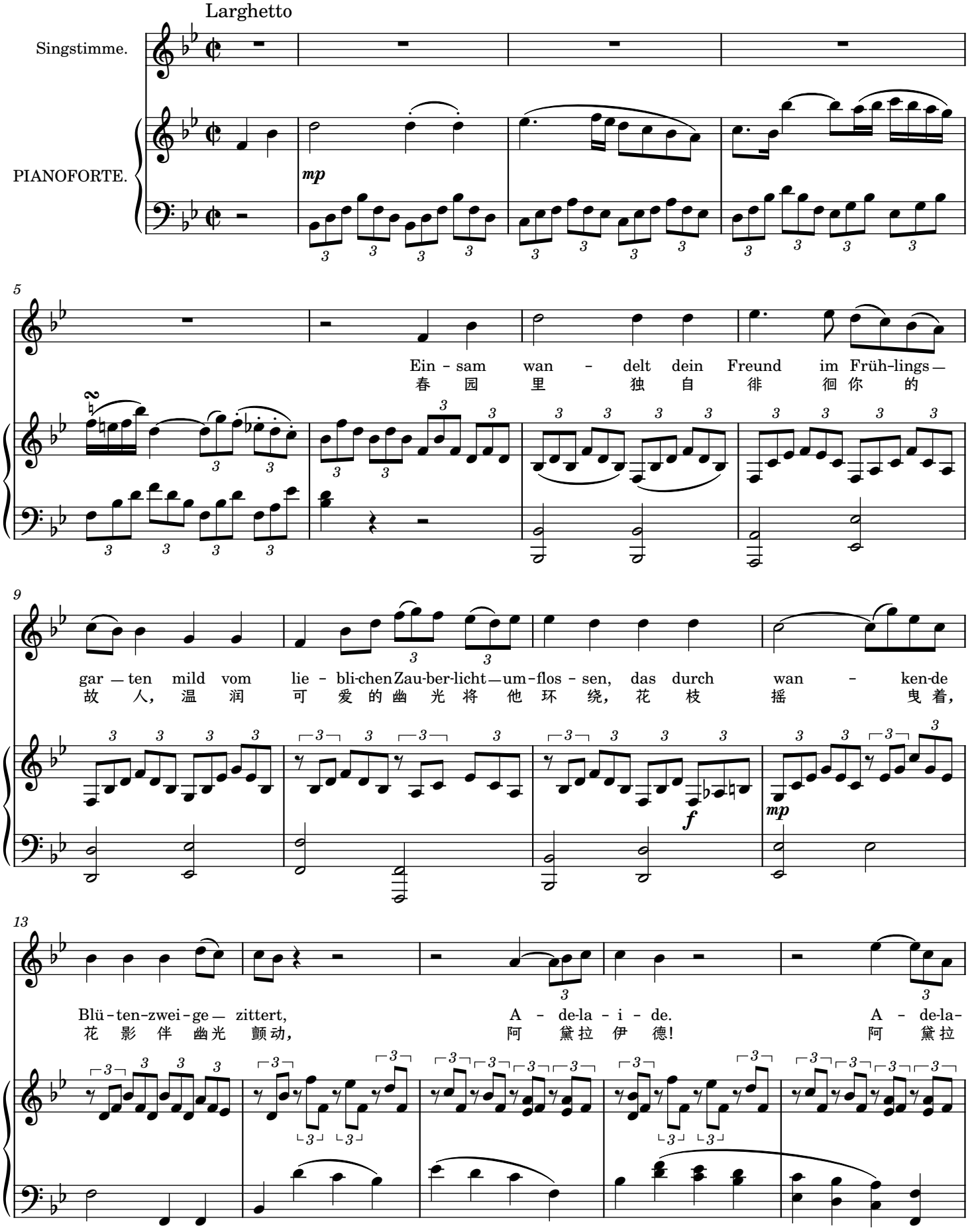

© 2026 itpyi (CC BY-NC-SA 4.0)

18

-i - de! In der sple —geln-den Flut, im Schnee der Al - pen, in des
伊 德! 在 如 镜 的 河 面, 在 山 中 积 雪, 在 那

23

sin - ken-den Ta-ges—Gold-ge - wöl - ken, Im Ge - fil - de der Ster ne strahlt dein
夕 照 里 金 色 云 霞 之 间, 在 那 星 辰 的 旷 野, 闪 耀

p

27

Bild - nis, dein Bild - nis — A - de - la - i - de! In des
着 你, 你 的 身 影, 阿 黛 拉 伊 德! 在 那

f *mp*

31

sin - ken - den Ta-ges—Gold-ge - wol - ken, Im Ge - fil - de der Ster ne
夕 照 里 金 色 云 霞 之 间, 在 那 星 辰 的 旷 野,

ff

© 2026 itpyi (CC BY-NC-SA 4.0)

35

strahlt — — dein — Bild - nis, dein — Bild - nis, A - - dela -
闪 耀 着 你 的， 你 的 身 影， 阿 黛 拉

39

- i - de!
伊 德！

43

A - bend - - lüft - chen im zar - ten Lau - be flü - stern,
晚 风 簌簌 在 柔 嫩 枝 叶 间 私 语，

46

Sil - ber - glöck - chen des Mais — im Gra - se
银 铃 沙沙 在 五 月 草 丛 里

© 2026 itpyi (CC BY-NC-SA 4.0)

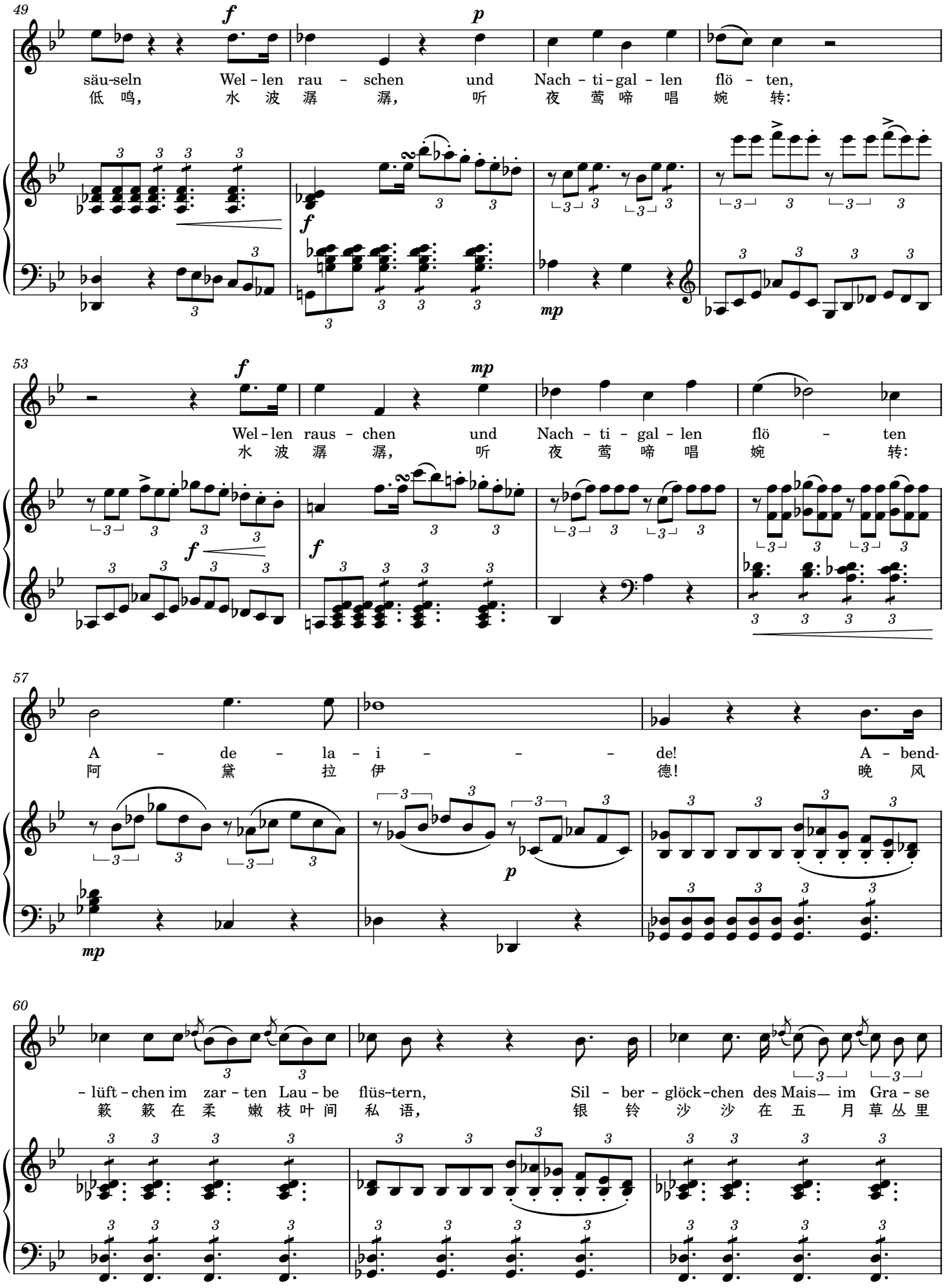

© 2026 itpyi (CC BY-NC-SA 4.0)

63

f *mp*

säu-seln, Wel-len rau-schen und Nach-ti-gal-len flö-ten, und Nach-ti-gal-len
低 鸣 水 波 潺 潺， 听 夜 莺 啼 唱 婉 转， 听 夜 莺 啼 唱

ff

66

flö-len A-de-la-i-de!
婉 转: 阿 黛 拉 伊 德!

69

Allegro molto.

A-de-la-i-de! Einst, o Wun-der! o Wun-der!ent-
阿 黛 拉 伊 德! 你 可 相 信? 可 相 信 我

mp *mp*

77

-blüht— auf— mei-nem— Gra-be, O Wun-der!ent-
坟 墓 中 将 开 出 鲜 花? 可 相 信 我

mp

© 2026 itpyi (CC BY-NC-SA 4.0)

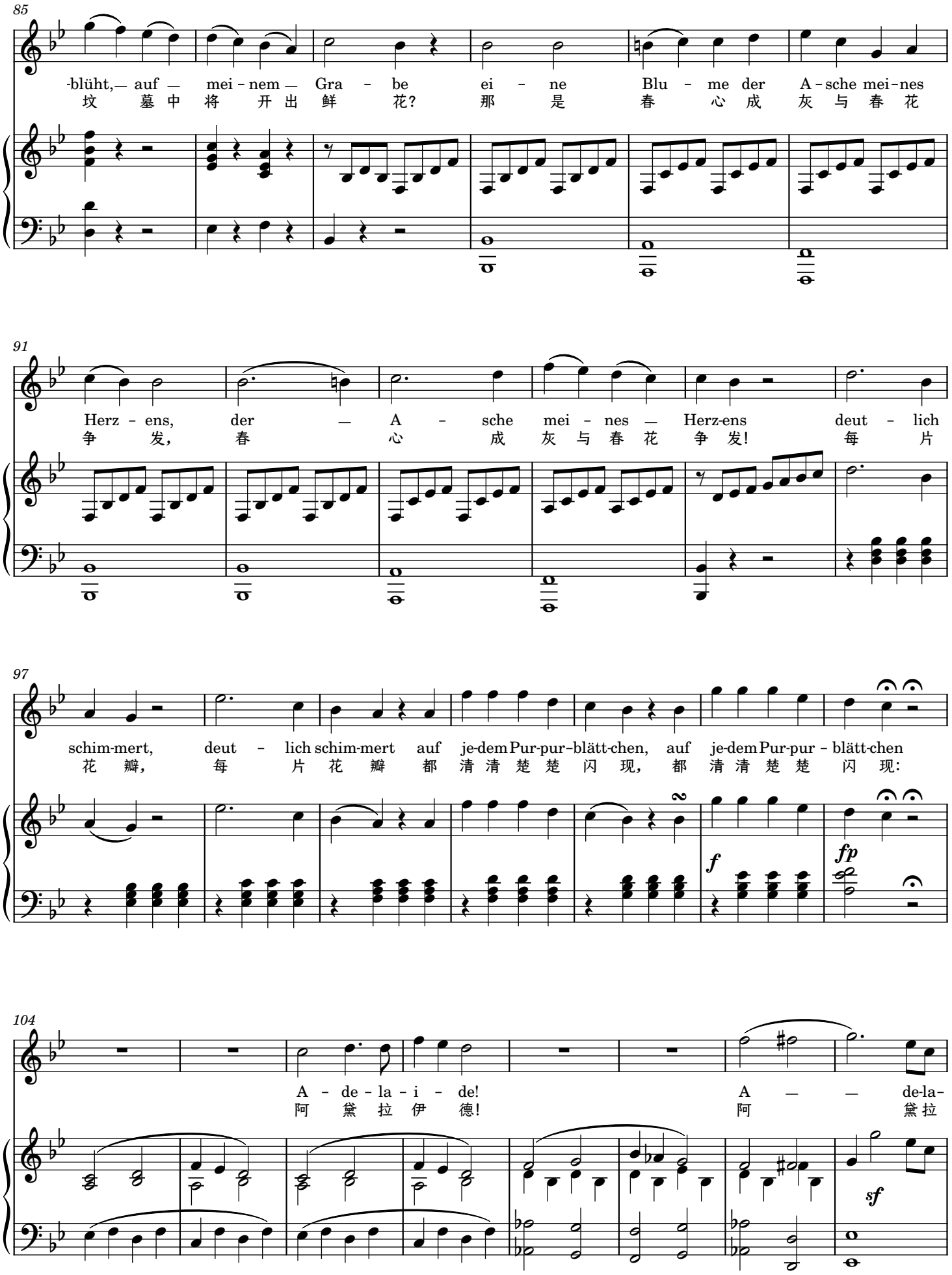

© 2026 itpyi (CC BY-NC-SA 4.0)

112

-i — — de! Einst, o Wunder!—
伊 德! 你 可 相 信?

mp sf f

119

Einst, o Wunder!— ent - blüht ach ent - blüht— auf
你 可 相 信? 我 坟 墓 中 将 开 将

sf mp f sf mp

126

mel - nem — Gra - be ei - ne Blu - me der A-schemein-es Herz - ens,
开 出 鲜 花, 那 是 春 心 成 灰 与 春 花 争 发,

132

der A - sche — mei - nes — Herz - ens deut - lich
春 心 成 灰 与 春 花 争 发, 每 片

mp p

© 2026 itpyi (CC BY-NC-SA 4.0)

138

schim-mert, deut - lich schim-mert auf je-dem Pur-pur-blätt-chen, auf je-dem Pur-pur-blätt-chen
花 瓣， 每 片 花 瓣， 都 清 清 楚 楚 闪 现， 都 清 清 楚 楚 闪 现：

cresc. *f* *fp*

145

A - de - la - i - de! A — — — — de - la -
阿 黛 拉 伊 德! 阿 黛 拉

mp *cresc.* *ff*

153

- i — — de! deut-lich schim-mert auf je - dem Pur-pur - blätt-chen, auf
伊 德! 每 片 花 瓣 都 清 清 楚 楚 闪 现， 都

mp

159

je - dem — Pur - pur — blätt - chen A - de - la - i -
清 清 楚 楚 闪 现： 阿 黛 拉 伊

mp *ff*

© 2026 itpyi (CC BY-NC-SA 4.0)

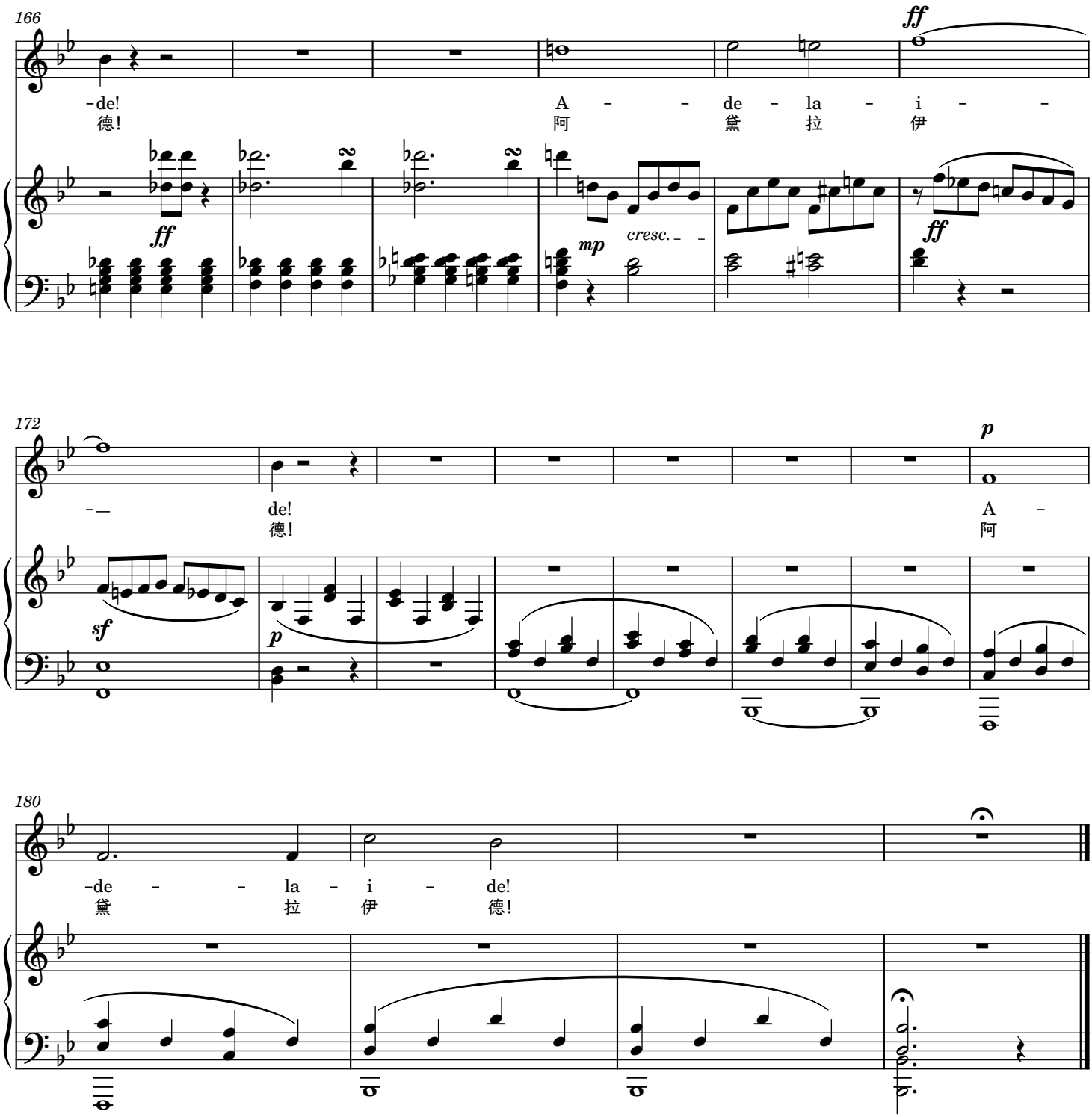

© 2026 itpyi (CC BY-NC-SA 4.0)