АНАЛИЗ ЭФФЕКТИВНОСТИ ПРИВЛЕЧЕНИЯ ПОЛЬЗОВАТЕЛЕЙ

ИССЛЕДОВАНИЕ ВЛИЯНИЯ РЕКЛАМЫ НА ВИЗИТЫ И РЕГИСТРАЦИЮ

ПЕРИОД АНАЛИЗА: МАРТ - СЕНТЯБРЬ 2023

ДАТА: МАРТ 2026

АВТОР: ИВАНЕНКОВ Р.В.

КЛЮЧЕВЫЕ ВОПРОСЫ

Увеличиваются ли заходы и регистрации с запуском рекламы?

Есть ли периоды, где случались просадки в заходах?

Есть ли период, где случались просадки в регистрациях?

Связаны ли просадки с увеличением / уменьшением рекламы / рекламного бюджета / сменой креатива?

Если просели регистрации, связано ли это с рекламным трафиком, или у нас сломался какой-то из способов регистраций?

УВЕЛИЧИВАЮТСЯ ЛИ ЗАХОДЫ С ЗАПУСКОМ РЕКЛАМЫ?

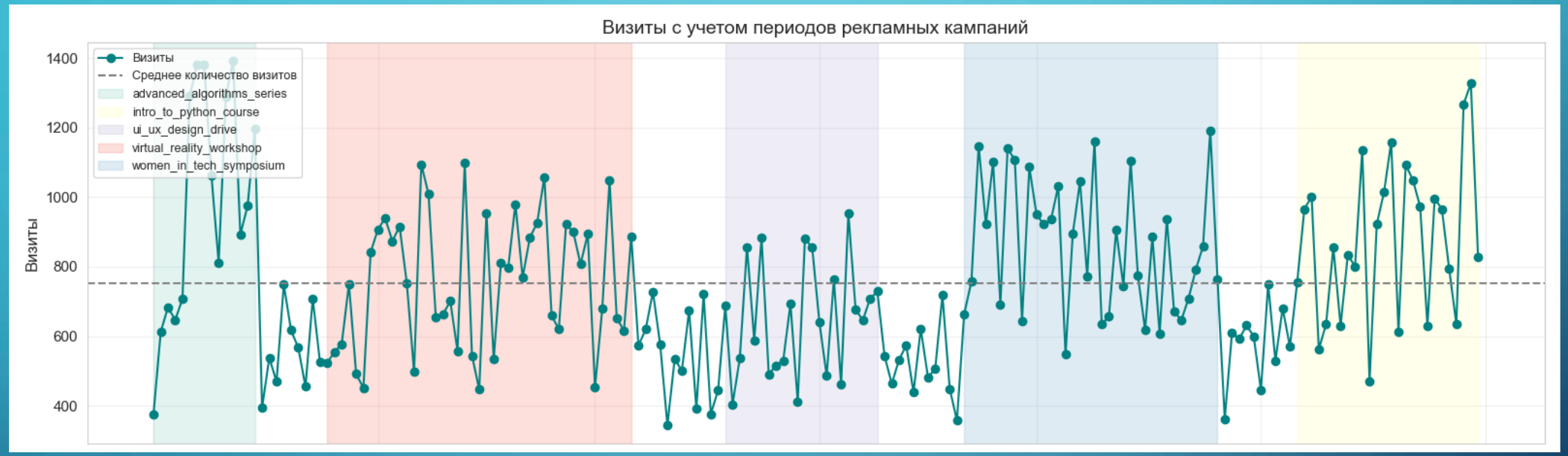

ВЫВОД

Влияние рекламных кампаний на визиты
Рекламная кампания 2 значительный рост + 150%
Рекламная кампания 3 стабильный рост + 80%
Запуск рекламы приводит к увеличению заходов на сайты

УВЕЛИЧИВАЮТСЯ ЛИ РЕГИСТРАЦИИ С ЗАПУСКОМ РЕКЛАМЫ?

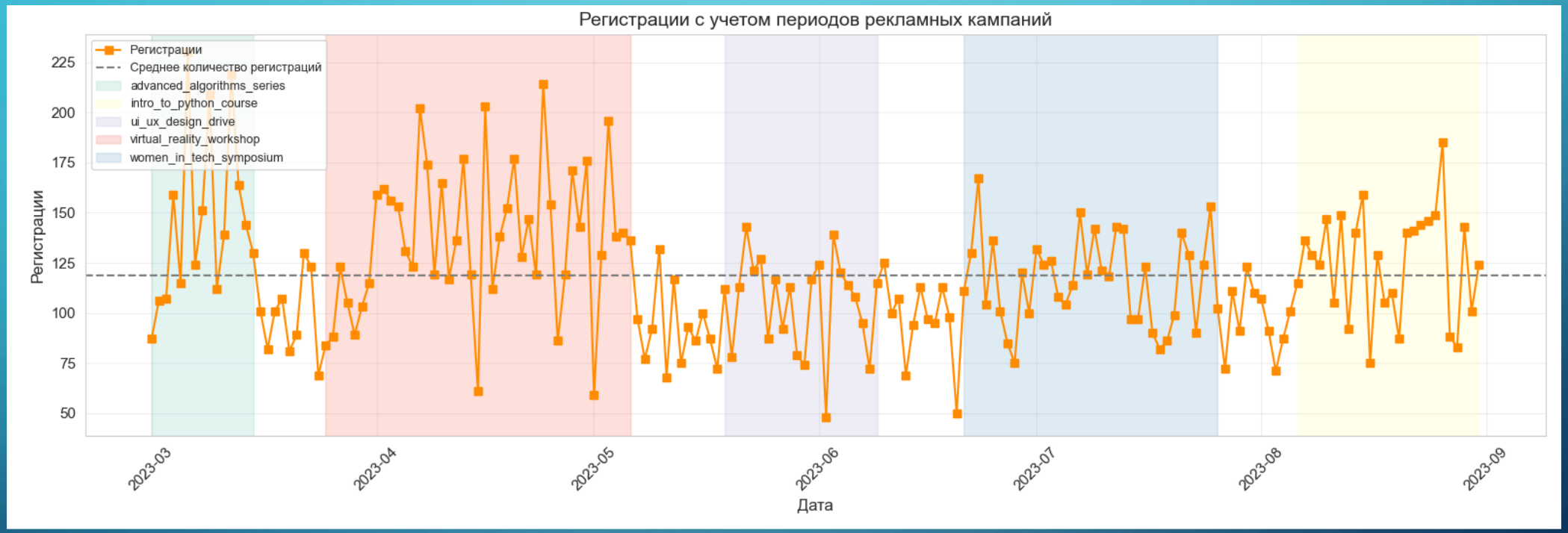

ВЫВОД

Влияние рекламных кампаний на регистрации

Рекламная кампания 2 рост, но не пропорциональный + 40%

Рекламная кампания 3 сбалансированный рост + 75%

Эффективность разная, рекламная кампания 3 показала лучший результат

ЕСТЬ ЛИ ПЕРИОДЫ ПРОСАДОК В ЗАХОДАХ?

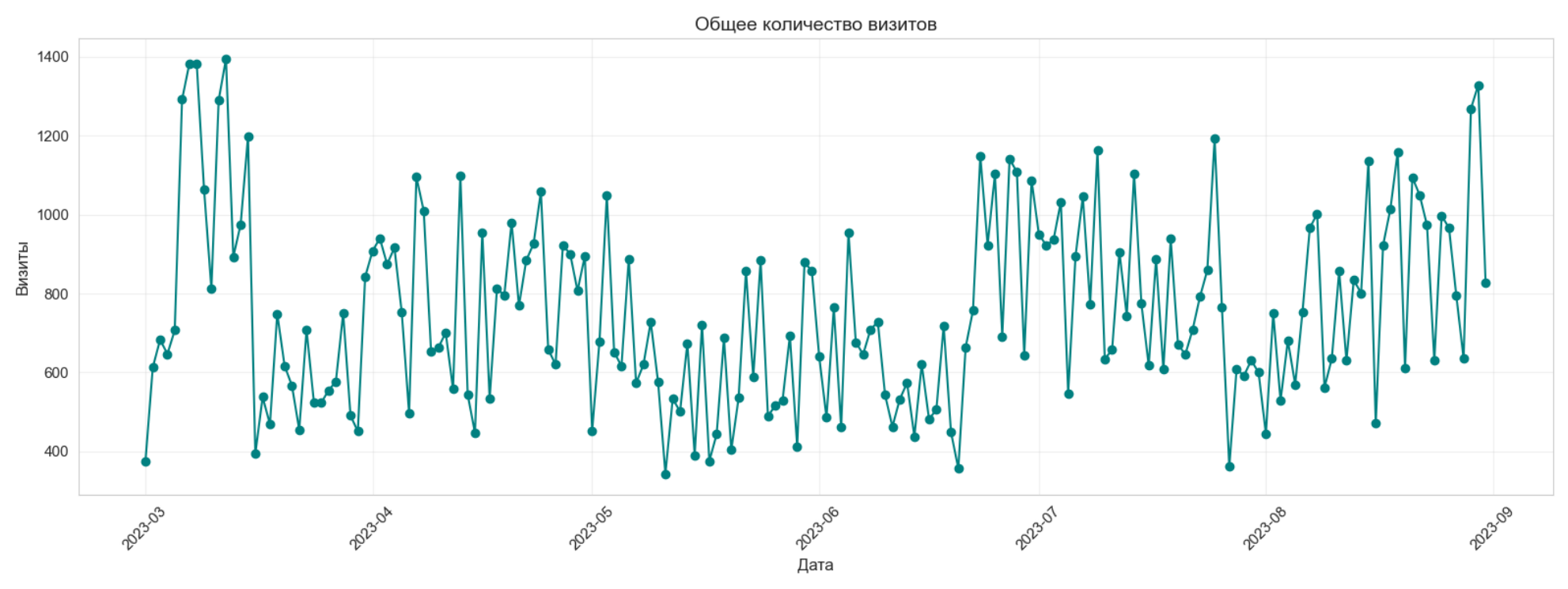

ПЕРИОДЫ ПРОСАДОК

Май - снижение после пика, пост-кампанийный спад

Август - снижение перед рекламной кампании 3 - затишье перед новой кампанией

Да, просадки наблюдаются в мае и августе

ЕСТЬ ЛИ ПЕРИОДЫ ПРОСАДОК В РЕГИСТРАЦИЯХ?

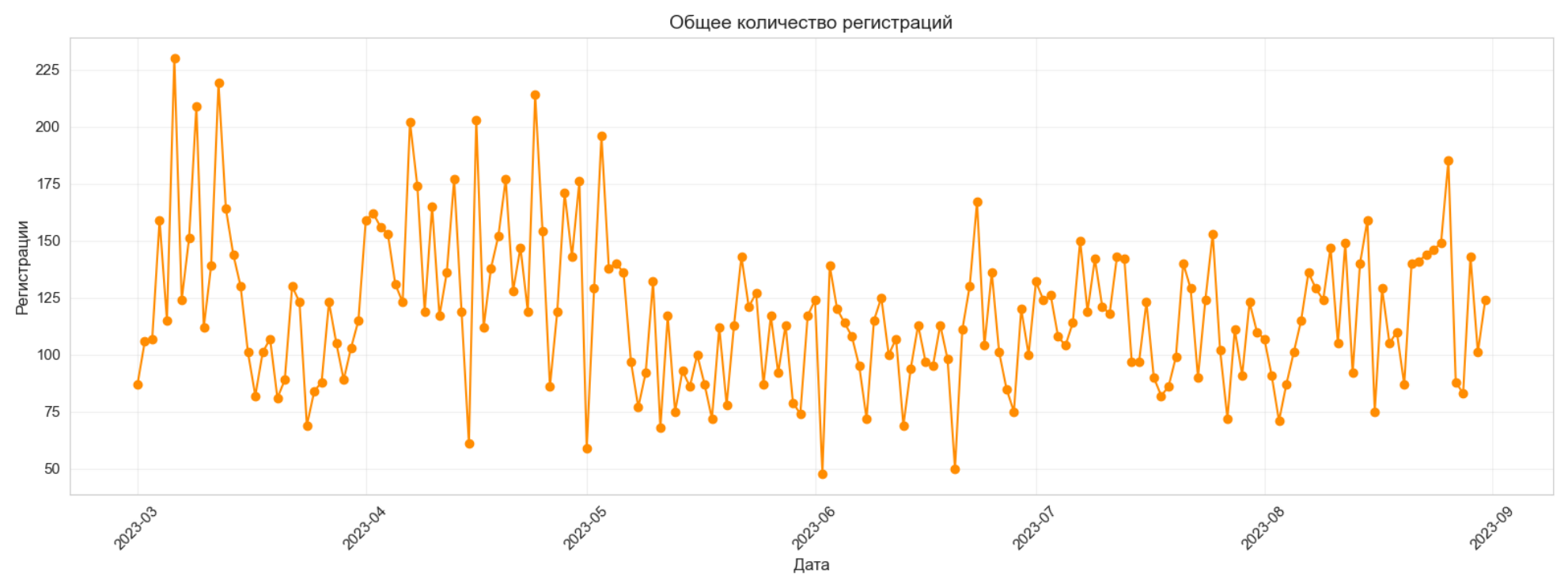

ПЕРИОДЫ ПРОСАДОК

Май - снижение после пика, пост-кампанийный спад

Август - снижение незначительное, регистрации держатся лучше визитов

Просадки наблюдаются в мае (более выраженные, чем у визитов)

СВЯЗАНЫ ЛИ ПРОСАДКИ С ИЗМЕНЕНИЯМИ В РЕКЛАМЕ?

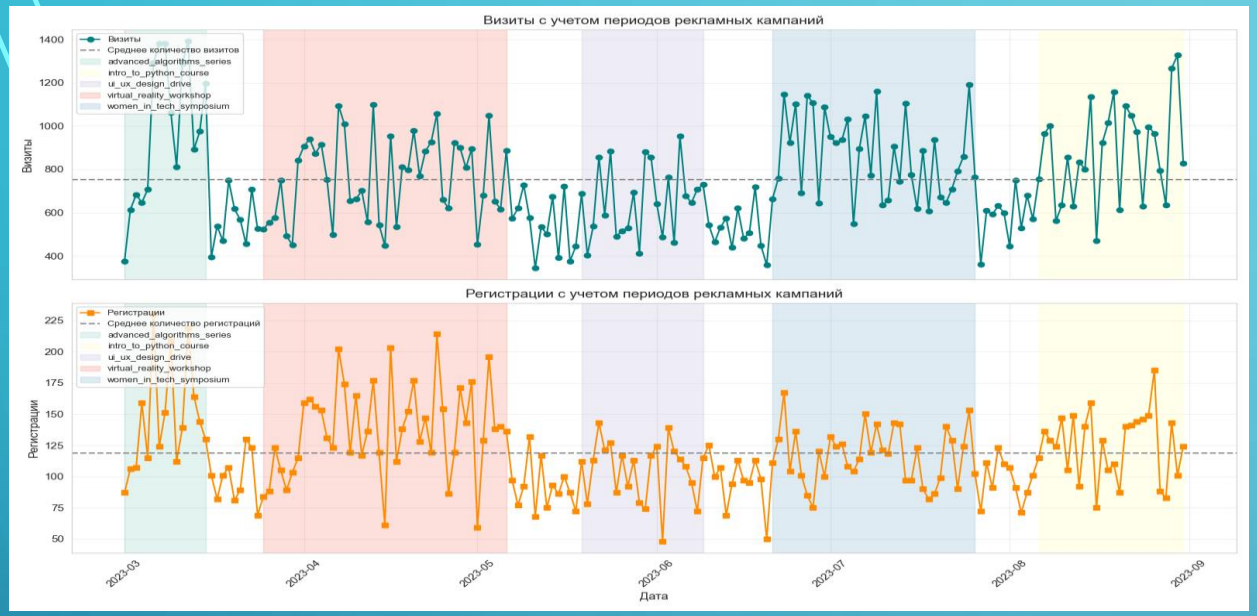

Период	Затраты на рекламу	Визиты	Регистрации	Связь
Сентябрь (кампания 2)	Высокие	Рост	Рост	Прямая
Май (просадка)	Низкие	Спад	Спад	Прямая
Август (просадка)	Низкие	Спад	Стабильные	Частичная

Просадки коррелируют с уменьшением рекламного бюджета

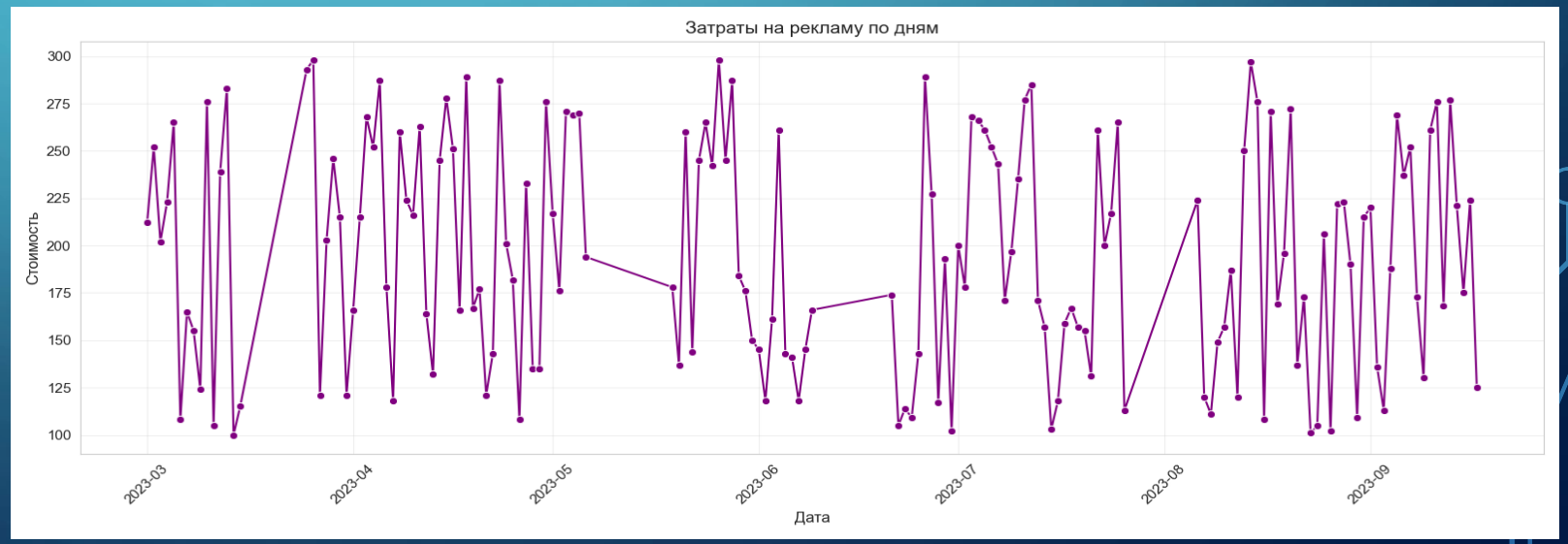

ПРИЧИНА ПРОСАДОК РЕГИСТРАЦИЙ

АНАЛИЗ ПРОСАДКИ РЕГИСТРАЦИЙ

Платформа	Поведение в мае	Вывод
iOS	Стабильна	Проблем не зафиксировано
Web	Стабильна	Проблем не зафиксировано
Android	Снижение	Проблема на Android

ДЕТАЛЬНЫЙ АНАЛИЗ ANDROID

Визиты Android	Регистрации Android
60-70%	40-50%
ВЫСОКИЙ ТРАФИК	НИЗКАЯ КОНВЕРСИЯ

ВЫВОД

Проблема в рекламном трафике? – НЕТ - Android получает больше всего трафика
Проблема в способе регистрации? – ДА — низкая конверсия предположительно указывает на техническую проблему

Вероятная проблема в способе регистрации на ANDROID

СРАВНЕНИЕ С ДРУГИМИ ПЛАТФОРМАМИ

iOS: 8-10% Высокая, стабильная

Web: 3-6% Положительная динамика

Android: 1-3% Низкая, волатильная

ВЫВОД

Если бы проблема была в рекламном трафике — низкая конверсия наблюдалась бы на всех платформах, но iOS и Web показывают стабильную конверсию, следовательно, проблема специфична для Android

ИТОГИ ПО ВСЕМ ВОПРОСАМ

1. Увеличиваются ли заходы и регистрации с запуском рекламы? – ДА - разная эффективность кампаний

2. Есть ли периоды просадок в заходах? – ДА - май, август

3. Есть ли периоды просадок в регистрациях? – ДА - май — более выраженная

4. Связаны ли просадки с изменениями в рекламе? – ДА - корреляция с бюджетом

5. Просадка регистраций — реклама или техническая проблема? - ТЕХНИЧЕСКАЯ ПРОБЛЕМА НА ANDROID

РЕКОМЕНДАЦИИ ПО ВЫВОДАМ

НА ОСНОВАНИИ АНАЛИЗА

Приоритет	Рекомендация	Обоснование
Срочно	Провести аудит Android-регистрации	Низкая конверсия при высоком трафике
Высокий	Увеличить бюджет на iOS-кампании	Высокая конверсия, стабильность
Высокий	Масштабировать успешный подход рекламной кампании 3	Лучшее соотношение визитов и регистраций
Средний	Проанализировать рекламную кампанию 2	Высокий трафик, низкая конверсия
Низкий	Продолжать развитие Web	Положительная динамика

ГЛАВНЫЕ ВЫВОДЫ

1. Реклама работает - визиты и регистрации растут во время кампаний
2. Просадки есть - они связаны с уменьшением рекламного бюджета
3. Ключевая проблема - Android - низкая конверсия при высоком трафике
4. Проблема не в рекламе - iOS и Web показывают стабильные результаты
5. Необходим аудит Android - регистрации

КЛЮЧЕВОЙ ОТВЕТ

Просадки регистраций связаны с техническими проблемами на Android,
а не с качеством рекламного трафика

СПАСИБО ЗА ВНИМАНИЕ!

ВОПРОСЫ И ОБСУЖДЕНИЕ