Кейс

При отправке кейса напиши ФИО и почту, которая была указана при регистрации.

Существует бизнес-процесс:
Менеджеру поступает заявка на перевозку груза фурой от клиента по телефону или эл. почте. При необходимости менеджер согласовывает возможность перевозки груза, указанного клиентом в заявке, с сотрудником службы эксплуатации транспорта.

Менеджер оформляет документ Заявка в Информационной базе и выставляет счет на предоплату, если клиент работает по предоплате. После оформления заявки и после оплаты счета клиентом (если клиент работает по предоплате) логист подбирает машину на рейс. Если машина подобрана, то далее менеджер сопровождает перевозку: реагирует на запросы клиента, отправителя, получателя, при необходимости принимает участие в решении возникающих проблем/вопросов.

После завершения рейса менеджер отправляет пакет закрывающих бухгалтерских документов клиенту и контролирует оплату счета за перевозку, если в соответствии с договором предусмотрена отсрочка платежа. Если машина на рейс не подобрана, то менеджер озвучивает клиенту отказ в подаче транспорта по данной заявке.

Смоделируйте схему бизнес-процесса «Обработка заявки клиента на перевозку фурой».
Постройте ER-диаграмму сущностей бизнес-процесса: концептуальный и логический уровни.

Желаем удачи!

Модель бизнес-процесса (в нотации BMPN 2.0)

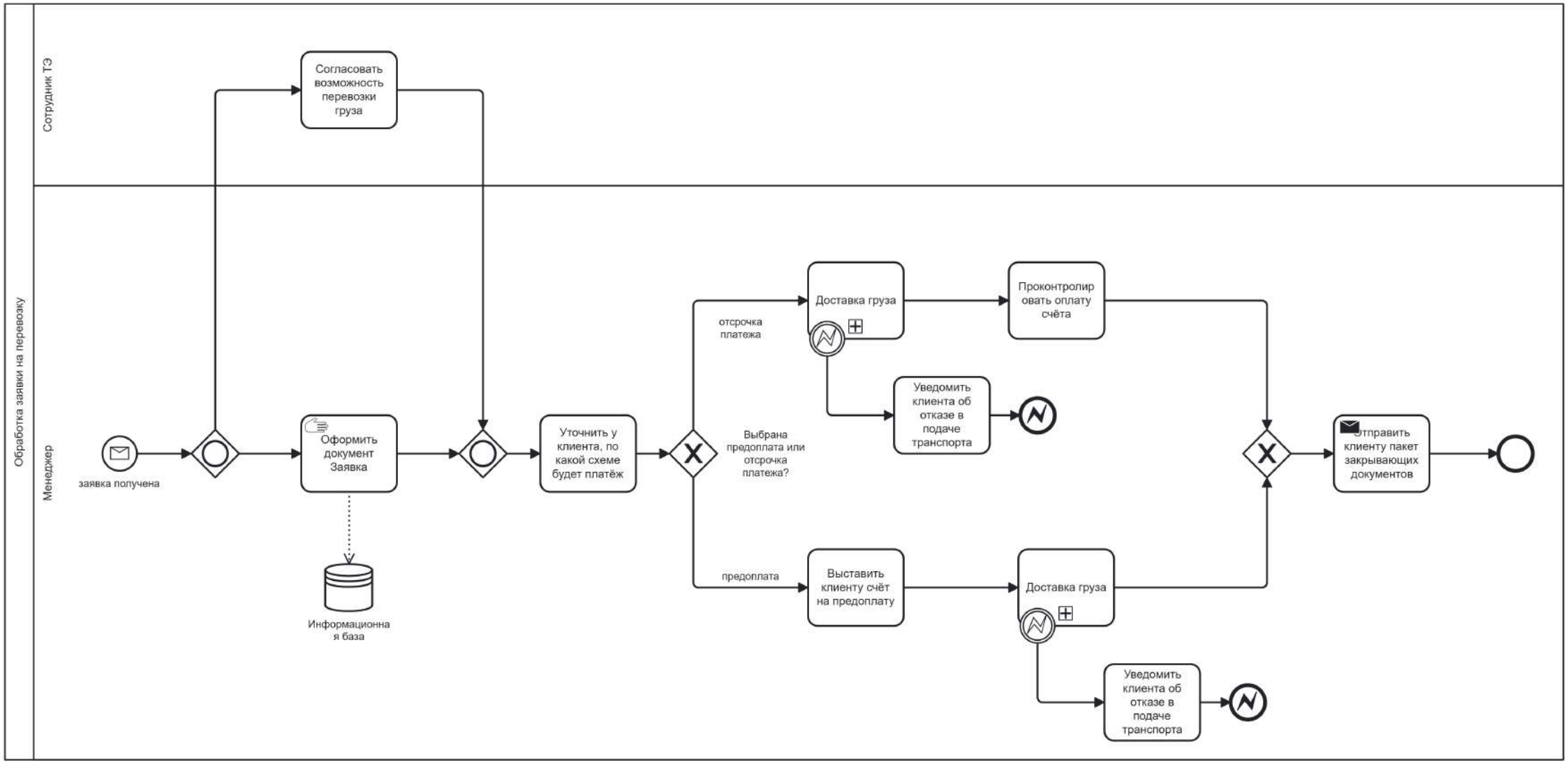

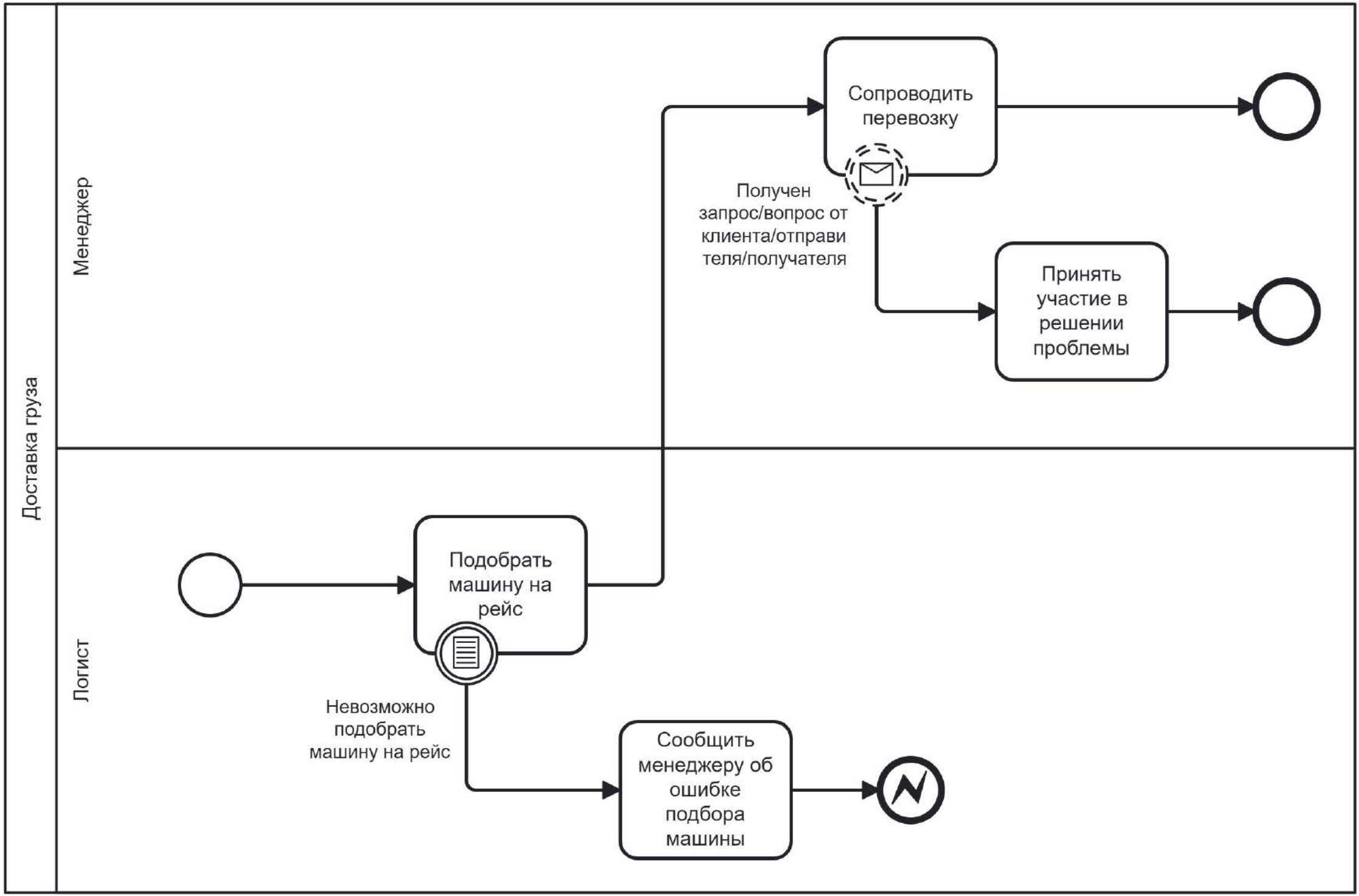
Доставка груза
Менеджер
Логист
Сопроводить перевозку
Получен запрос/вопрос от клиента/отправителя/получателя
Принять участие в решении проблемы
Подобрать машину на рейс
Невозможно подобрать машину на рейс
Сообщить менеджеру об ошибке подбора машины

Концептуальный уровень Er-диаграммы (нотация Чена)

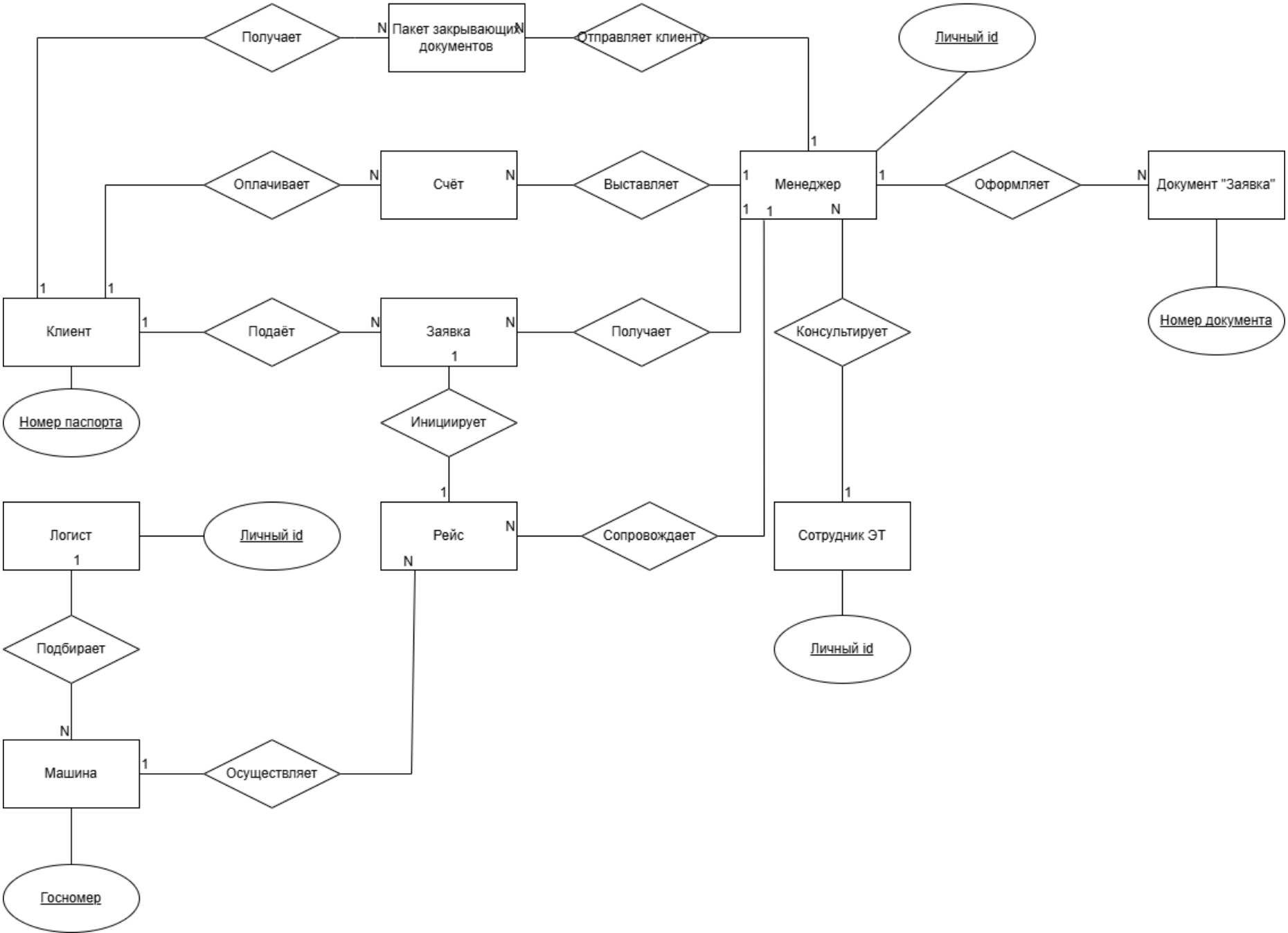
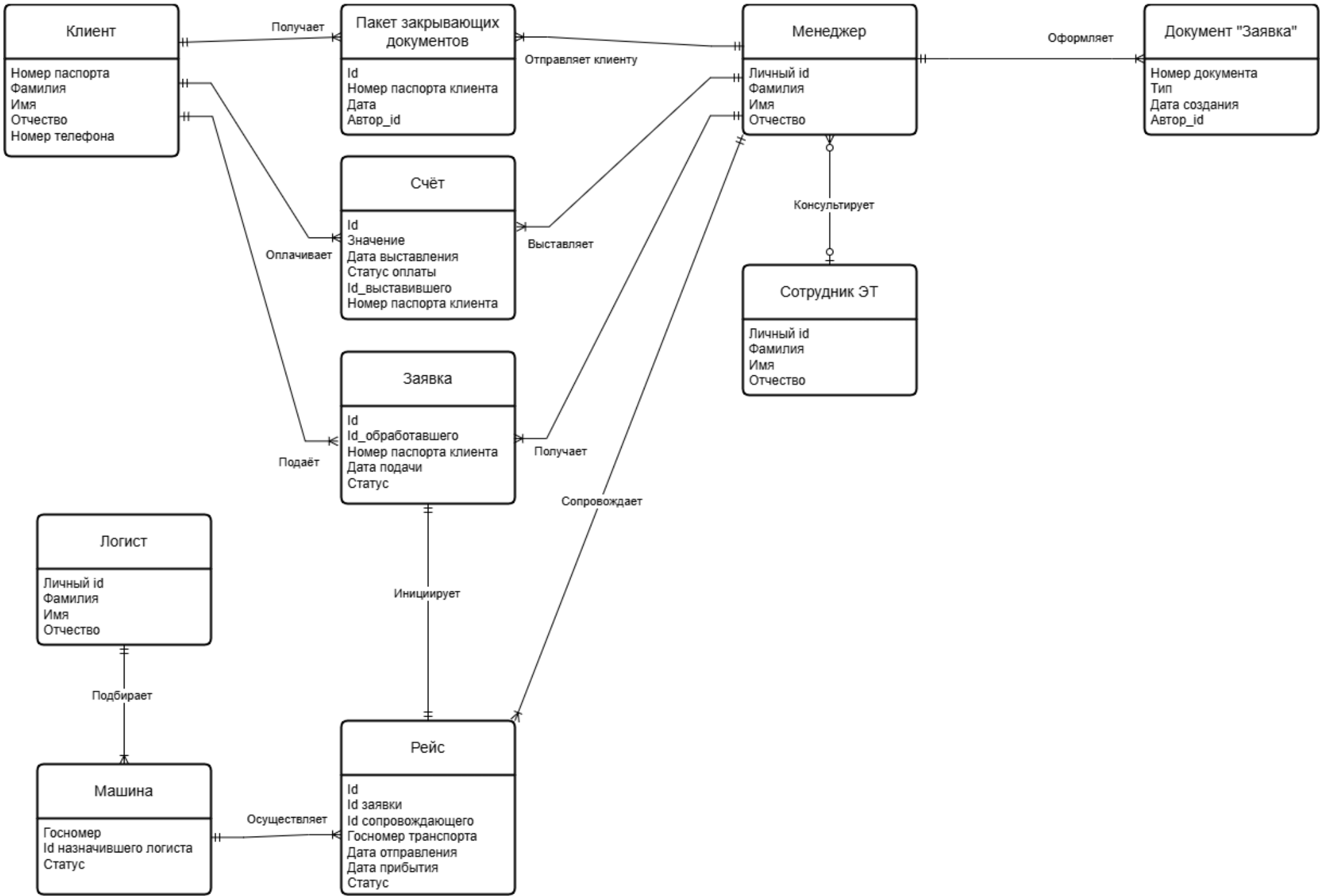
Логический уровень Er-диаграммы (нотация Мартина)